Director
LEÃO VELLOSO

Correio da Manhã

Proprietario
EDMUNDO BITTENCOURT

Endereço telegraphico — "CORREOMANHÃ"
Impresso em papel de HOLMBERG BECH & C.ª — Stockolmo e Rio

Director, 1538, C.—Red. 5698, C.—Administração, 37, Central
Impresso em papel de NORDSKOG & C.ª — Christiania — Rio

ANNO XX — N. 8.052
Gerente — V. A. DUARTE FELIX

RIO DE JANEIRO — SABBADO, 19 DE MARÇO DE 1921

REDACÇÃO
Largo da Carioca n. 13

O MOMENTO INTERNACIONAL — Serviços da Associated Press, Havas e correspondentes especiaes

Serão hoje iniciados os preparativos do plebiscito que tem de resolver sobre a sorte da Alta Silesia: se continúa sob o dominio da Allemanha ou se passa a pertencer á Polonia

BERLIM, 18 — A commissão inter-alliada de plebiscito ordenou a suspensão de todas as communicações telegraphicas e telephonicas da Alta Silesia, entre sabbado e segunda-feira, excepção apenas do serviço telegraphico para a imprensa, sujeito, todavia, á censura das autoridades districtaes.

A mesma commissão prohibiu tambem, terminantemente, a venda de bebidas naquella região

A CONTRA-REVOLUÇÃO NA RUSSIA

Interessantes e emocionantes detalhes sobre o assalto e a tomada da fortaleza de Kronstadt

Stockolmo, 18 — O assalto á fortaleza de Kronstadt foi desfechado quarta-feira, á noite, depois de uma intensa preparação de artilheria, na qual tomaram parte todas as baterias de costa. O bombardeio foi terrivel e causou muitos estragos e muitas baixas entre a população civil, em consequencia do desabamento de varios edificios. A maior intensidade do fogo de artilheria produziu-se, transformando-se num verdadeiro trovejar, mais ou menos ás tres horas da madrugada de quinta-feira. Trotsky ordenou o ataque decisivo, que partiu das immediações de Orienbaum, onde se fizera a concentração de todo o setimo exercito de cadetes bolchevistas, nova unidade formada de conscriptos de todas as cidades da Russia. Esse exercito, com outras tropas tambem concentradas em Orienbaum, sommava sessenta mil homens.

O assalto foi favorecido pelo nevoeiro. Os atacantes avançaram precedidos por contingentes de couraceiros brancos em formação aberta, seguidos de fortes columnas. Tendo os rebeldes presentido a approximação dos vermelhos, offereceram tenaz resistencia, despejando uma chuva de balas dos seus canhões de dez pollegadas. Quando os atacantes chegaram bastante perto, proseguindo no seu avanço, as metralhadoras dos defensores da praça abriram um fogo mortifero, fazendo grandes claros nas fileiras dos adversarios.

Não obstante a resistencia, os que sobreviveram á metralha continuaram a avançar forçando passagem para a cidade, na qual entraram pela porta Petersburgski. Os communistas locaes vieram juntar-se a elles.

Depois de duas horas de uma luta terrivel, em que houve grandes perdas em mortos e feridos, os vermelhos recuaram, para renovar o ataque decisivo.

O bombardeio dos atacantes em differentes pontos proseguia intenso e emquanto isto, as velhas baterias de Kronstadt, com os seus canhões de 456, e as das pequenas ilhas das proximidades da costa careliana, eram destruidas, vendo-se os defensores obrigados a bater em retirada. Os velhos fortes de Tolleben, Obritheff e Schantz foram os que sustentaram a defesa por mais tempo.

A guarnição de Kronstadt consistia de quinze a dezeseis mil homens, dos quaes dez mil eram marinheiros, já cansados por falta de repouso ha varios dias. Pouco depois, grupos de fugitivos abandonavam os fortes, procurando abrigo na fronteira da Finlandia, através do gelo.

Segundo telegrammas recebidos de Helsingfors, sómente cem fugitivos conseguiram chegar á localidade finlandeza de Terioki, pois os restantes foram presos.

Informações da mesma fonte dizem que antes de abandonar a praça de Kronstadt, os rebeldes fizeram voar os couraçados "Petropavlosk" e "Sebastopol".

Entre as pessoas que se refugiaram na Finlandia está o general Kozlovsky, chefe militar da revolução.

Moscou, 18 — Uma communicação radio-telegraphica, recebida aqui, confirma a captura da fortaleza de Kronstadt, annunciando mais que o sr. Kusmin, commissario da esquadra do Baltico, e o sr. Vasileff, presidente do soviet de Kronstadt, que haviam sido aprisionados pelos revolucionarios, no começo da revolução, foram libertados pelas tropas do soviet, que entraram na cidade.

O sr. Kusmin communicou que a revolução estava finalmente dominada.

Ainda a moção de confiança votada pela Camara ao governo francez

Paris, 18 — Toda a imprensa se occupa do resultado da votação da ordem do dia de hontem, na Camara Franceza, realçando a importancia dessa votação e a autoridade que confere ao chefe do governo a esmagadora maioria que suffragou a moção. A ordem do dia representa legitimamente, não só a confiança do parlamento, mas a da nação inteira no sr. Briand.

O "Petit Parisien", depois de pôr em relevo que o ponto essencial da ordem do dia foi tornar patente que os alliados applicaram as sancções, não só por causa da attitude da Allemanha, em face do accordo de Paris, mas porque se esquivava egualmente a executar o Tratado de Versalhes diz esperar que os allemães acabarão por comprehender [illegible]

[illegible]

Repatriação dos prisioneiros de guerra costa-riquenses

Genebra, 18 — O secretario geral da Liga das Nações recebeu um telegramma do sr. Garay, informando á Liga que o Conselho do Gabinete e o Comité de Defesa Nacional tinham chegado a accôrdo, para repatriar os prisioneiros de guerra costa-riquenses que estavam na ilha de Taboga desde 12 do mez proximo passado, pelo governo do Panamá. Os prisioneiros foram repatriados, por via maritima, e os feridos seriam transportados para a Costa Rica logo que o seu estado o permitta.

Os serviços ferroviarios na Hespanha

Madrid, 18 — Affirma-se que o sr. De La Cierva está preparando um projecto de lei, tendente a melhorar os serviços ferroviarios, mediante um emprestimo, do qual somente a parte do caminho de ferro do norte será adjudicada a somma de mil milhões de pesetas.

A situação politica creada na Inglaterra pela demissão do sr. Bonar Law

Londres, 18 — Segundo as previsões formuladas abertamente pelos politicos, hontem, á noite, em certas rodas que discutiram a nova situação politica deante do pedido de demissão do sr. Bonar Law, esse acto do leader do governo na Camara dos Communs significará a dissolução do parlamento e consequentemente a celebração de novas eleições geraes bem proximamente. Essa crença é baseada na certeza que todos tem de que o sr. Bonar Law é o unico conservador capaz de manter a cohesão do partido sob a direcção suprema de Lloyd George. Alguns actos politicos do primeiro ministro tem provocado muitas objecções entre os conservadores da velha guarda e por isso muitos pensam que sómente a acção pessoal e a geito diplomatico do sr. Bonar Law são capazes de manter em linha os elementos descontentes.

Os conservadores, mais do que qualquer partido, dispõem de maiores elementos na Camara dos Communs. Na proxima eleição, elles e os trabalhistas naturalmente serão os grupos mais fortes.

O sr. Austin Chamberlain que é considerado como tendo as qualidades necessarias para chefiar o partido. Deste modo, lord Derby é o mais cotado para a chefia, a menos que Lloyd George se disponha a collocar-se abertamente ao lado dos conservadores, o que provocaria largas discussões.

Ao que tudo indica, são muito necessarias algumas alterações no ministerio, em consequencia da renuncia do sr. Bonar Law, sendo impossivel fazer-se qualquer previsão antes que os unionistas conferenciem sobre a escolha e eleição do novo leader na Camara dos Communs.

Londres, 18 — Os jornaes commentam largamente o inesperado pedido de demissão do ministro da Justiça, o sr. Bonar Law.

O "Daily Mail", especialmente, faz grandes elogios ao ministro demissionario e assegura que, com a retirada do sr. Bonar Law, o sr. Chamberlain será o escolhido para leader dos unionistas. O "Daily Herald", por seu lado, assegura que o indicado para ocupar essa leaderança será o sr. Carson.

A absolvição dos communistas implicados na conspiração descoberta em Paris

Paris, 18 — A sentença que acaba de absolver os communistas implicados na conspiração descoberta recentemente, é o prato do dia na imprensa, nos salões e nas ruas.

Commentando espirituosamente o caso, o "Petit Parisien" tira delle o seguinte quadro, que é dedicado á classe operaria: "No paraizo communista, diz o "Petit Parisien", os dominadores da hora fuzila implacavelmente os que não pensam como elles. Na França democratica, os jurados burguezes recusam-se a condemnar os communistas culpados de intenções subversivas e timbram em proclamar alto e bom som que no regimen republicano o delicto de opinião não existe.

A sabedoria destes juizes, de facto, é realmente muito para louvar".

O artigo revolucionario Hervé commenta por sua vez o episodio, dizendo que o facto dos jurados francezes absolverem os communistas é muito significativo [illegible]

[illegible]

Incidente aduaneiro com os delegados bolchevistas na Italia

Roma, 18 — Tendo ido á estação da estrada de ferro, para retirar suas bagagens que lá se achavam, os membros da delegação commercial russa recusaram-se a permittir que os funccionarios aduaneiros italianos as examinassem, como é de praxe. [illegible] Marques, mostrando ao titular dessa pasta o conteudo de um telegramma [illegible]

Circulando esta noticia pela cidade, mais tarde se formou um grupo de fascistas, indo até á estação, numa manifestação de applauso aos funccionarios fiscaes pela sua attitude firme.

A transferencia da secretaria geral da Liga das Nações

Paris, 18 — Informam de Lausanne, na Suissa, que o sr. Gastão da Cunha, o embaixador do Brasil em Paris e presidente do Conselho da Liga das Nações, declarou, em entrevista concedida a um dos jornaes locaes, que a transferencia da secretaria geral da Liga das Nações para Lyon [illegible]

O orçamento da marinha ingleza

Londres, 18 — A Camara dos Communs approvou os orçamentos da Marinha.

Os nacionalistas ukranianos occuparam duas cidades

Os commissarios bolchevistas foram fuzilados

BERNA, 18 — A missão ukraniana que se acha nesta capital annunciou que os nacionalistas ukranianos capturaram Mohilev e Jmapod, no rio Dniester. Todos os commissarios bolchevistas foram fuzilados.

A Argentina não fechou as suas fronteiras aos nossos aviadores

O "raid" De Lamare e o governo de Buenos Aires

Quando alguns jornaes do Rio deram circulação ao boato de que o governo argentino fechára as fronteiras do seu paiz aos nossos aviadores [illegible]

[illegible]

Uma greve-monstro em Copenhague

200.000 operarios vão abandonar o trabalho

Copenhague, 19 — As associações de patrões resolveram não mais empregar operarios nas industrias metallurgicas e fabricas de tecidos, sapatos, tijolos e madeiras, que pertençam ás uniões operarias. Os operarios, em represalia, resolveram decretar uma greve para 29 de março, na qual devem tomar parte 200.000 operarios.

Os funeraes do poeta Ercole Morselli

Roma, 18 — O governo italiano resolveu fazer por conta do Estado os funeraes do grande poeta Ercole Morselli, em homenagem ao seu genio.

A DISCUSSÃO DO ORÇAMENTO DO MINISTERIO DO EXTERIOR DA ALLEMANHA

O regimen monarchico accusado como responsavel pelo desencadeamento da guerra

Berlim, 18 — No correr de um animadissimo debate em torno do orçamento do Ministerio do Exterior, o deputado Eduardo Bernstein, membro do partido socialista da maioria, salientou a necessidade do governo actual da Allemanha reconhecer a responsabilidade que cabe ao regimen monarchico no desencadeamento da guerra mundial. Disse o orador que esse acto do governo serviria para crear uma atmosphera mais favoravel á Allemanha republicana no exterior.

Em seguida, falou o sr. Breitscheid, socialista independente, referindo-se á annunciada publicação da parte dos archivos do Ministerio do Exterior referente aos factos determinantes da guerra e dizendo que era lamentavel que o exame cuidadoso desses documentos apenas houvesse sido confiado aos membros da direita, emquanto que os da esquerda sómente delles tem um conhecimento superficial.

O deputado Peterson, democrata, accusou os membros dos dois partidos de haverem commettido um "erro de comprehensão", e disse que o desejo do povo allemão era o de que se chegasse a uma situação em que pudesse declarar-se inteiramente livre de qualquer responsabilidade. No modo de entender do deputado nacionalista Schultz, o kaiser não tem, de modo algum, a menor responsabilidade no desencadeamento da guerra.

Berlim, 18 — Ao discutir-se hontem, no Reichstag, o orçamento do Ministerio de Estrangeiros, o deputado Bernstein declarou que era preciso fazer com que renascesse no exterior o sentimento de confiança na Republica allemã. Segundo o orador, as negociações da Conferencia de Londres tinham fracassado, porque os adversarios da Allemanha estavam convencidos de que o Reich queria esquivar-se ao cumprimento das obrigações que assumira. [illegible] Bernstein — o governo imperial tinha a culpa de ter provocado a grande guerra. Cumpria agora aos allemães provar por todos os modos que tinham definitivamente rompido com a politica do antigo imperio. Para isso, a Allemanha devia fazer todo o possivel no que concerne ás reparações. Todavia — terminou o sr. Bernstein — o pagamento das annuidades, taes como foram estabelecidas pelos alliados, era impossivel, para a Allemanha, que se podia admittir que as futuras gerações ficassem condemnadas a soffrer as consequencias do erro da Allemanha imperial.

O mercado do café e a sua afflictiva situação

Um appello da Associação Commercial

A directoria da Associação Commercial expediu, hontem ao presidente da Republica e aos presidentes de Minas, São Paulo e Estado do Rio, o seguinte telegramma:

[illegible]

Um communicado da legação da Polonia

Do encarregado de Negocios da Polonia nesta capital, o sr. [illegible], recebemos o seguinte communicado:

"A legação da Polonia, nesta capital, tem a honra de communicar essa redacção que a Dieta Polonesa, na reunião effectuada hontem ás [illegible] horas, votou, por unanimidade, a Constituição da Republica.

O presidente da Dieta, referindo-se á votação, felicitou os membros da Dieta e da nação inteira para a Alta Silesia, que deverá voltar á Polonia, a qual por direito pertence." [illegible]

Um levante no Congo

Casas commerciaes incendiadas

Antuerpia, 18 — Segundo noticia o jornal "Neptune", em telegramma de Coquilhatville, os nativos do districto equatorial do Estado Livre do Congo fizeram um levante, incendiando cinco barracões commerciaes.

A Camara franceza approvou a Convenção Postal Internacional

Trata-se de reduzir a taxa para a America do Sul

PARIS, 18 — Durante a discussão, na Camara, da Convenção Postal Internacional, que foi approvada, o sub-secretario dos Correios e Telegraphos, sr. Lafenont, communicou á Camara que a França estava negociando com varios paizes sul-americanos a reducção dos cincoenta centimos da taxa proposta, por consideral-os muito pesados para o commercio, particularmente quanto ao Brasil e á Argentina.

Uma entente defensiva entre a Polonia, a Rumania e a Tcheco-Slovaquia

O accôrdo visa a defesa desses paizes contra um ataque dos bolchevistas

Paris, 18 — Ao que se annuncia nos circulos diplomaticos, foi celebrada uma entente defensiva entre a Polonia, Rumania e Tcheco-Slovaquia.

Devido aos bons officios da Rumania, foi conseguido um entendimento entre a Polonia e a Tcheco-Slovaquia, o que facilitou a celebração do triplice accordo, que visa principalmente a defesa dos tres paizes, no caso possivel de um ataque dos bolchevistas.

Diz-se que o accordo celebrado agora entre os tres paizes annulla os planos segundo os quaes a Hungria tambem deveria fazer parte da Entente.

Os allemães devem restringir as suas compras nos paizes alliados

BERLIM, 18 — O comité central do Alto Commercio approvou uma moção, declarando que é dever patriotico de todos os commerciantes allemães restringir ou supprimir inteiramente a compra, nos paizes alliados, de artigos de luxo ou desnecessarios.

Os metallurgicos inglezes e a Terceira Internacional de Moscou

Os operarios devem oppôr-se ás novas guerras e ao militarismo

Berna, 18 — O comité executivo da União Internacional dos Metallurgicos, que conta em seu seio tres milhões e meio de associados, approvou uma resolução contraria á Terceira Internacional de Lenine. Numa moção dirigida a todos os ferroviarios federados do mundo, o comité insiste por que elles se opponham com vigor ás novas guerras e ao militarismo e que trabalhem para conseguir o desarmamento geral, que trará a paz como consequencia.

Na fronteira Mexico-Estados Unidos

Um combate entre forças americanas e um grupo de mexicanos

El Paso, *Texas*, 18 — Mais de cem soldados norte-americanos e officiaes de immigração empenharam-se em um prolongado combate com alguns individuos que tentavam atravessar o Rio Grande, hoje, pela manhã, em direcção ao territorio dos Estados Unidos. Dois soldados americanos ficaram feridos e diz-se que são varias as baixas da parte dos mexicanos.

Acredita-se que os mexicanos pretendiam atravessar o rio porque possuiam um grande deposito de bebidas alcoolicas do lado americano.

Conferencia Internacional de Communicações e Transito

Barcelona, 18 — Na reunião de hoje da Conferencia Internacional de Communicações e Transito, o delegado chileno, o sr. Alinel lembrou á Conferencia a conveniencia de não generalizar muito depressa o estudo e discussão dos assumptos que lhe estão affectos e aconselhou os seus collegas a cuidar em primeiro logar da regulamentação das vias de communicação continentaes e regionaes. Na opinião do representante do Chile uma regulamentação puramente universal iria de encontro á politica adoptada pelos Estados da America do Sul.

A questão das reparações

Um discurso do ministro das Finanças da Inglaterra

Londres, 18 — Respondendo, na Camara dos Communs, aos argumentos de que para entrar em vigor o projecto sobre as reparações deveriam os parlamentos alliados approval-o tambem, o ministro das Finanças, sr. Austin Chamberlain, disse que a lei deverá ser applicada como uma penalidade ou como um meio para legalizar a collecta das reparações. Na sua opinião, entende o ministro que tudo depende da Allemanha. Se os allemães quizerem, poderão soffrer as consequencias das penalidades, mas se pagarem uma parte das suas dividas, a lei que regula as reparações não será applicada como um castigo, mas simplesmente como um meio de facilitar a cobrança. Não é provavel que tão cedo a lei das reparações tenha essa applicação, disse elle.

No entender do ministro das Finanças, mesmo que a Inglaterra ficasse só em campo, nesta questão das reparações, a simples exclusão da Allemanha dos mercados britannicos seria sufficiente para compellil-a a attender ás exigencias da Grã Bretanha. A lei seria applicada para o pagamento das reparações exigidas e qualquer excesso ficaria para ser discutido depois pelos alliados.

Londres, 18 — A Camara dos Communs rejeitou em terceiro turno por 204 contra 39 votos a moção do deputado Hogge, que propunha que a execução da lei que estabelece o pagamento das reparações por parte da Allemanha seja adiada até que a França, a Italia e a Belgica adoptem medida identica.

Paris, 18, — A proposito da campanha em que os dirigentes allemães continuam empenhados para convencer os neutros de que a somma das reparações exigida pelos alliados excede á capacidade de pagamento da Allemanha, o "Tidens Tegen", importante jornal de Christiania, estabelece o calculo seguinte:

"Os cinco biliões de francos recebidos pela Allemanha em 1871, elevam-se neste momento, sommados os respectivos juros e juros dos juros, á cifra de 57 biliões e 335 milhões de francos. Se esta somma tivesse de ser reembolsada pela França no periodo de 42 annos, em annuidades eguaes, os allemães deveriam pagar por anno tres biliões, 290 milhões 740 mil e 604 francos, ao juro de cinco por cento Tudo perfaz a cifra de.......... 138.211.105.200 francos".

Mas — continua o jornal — Não é justo que a taxa de juro seja assim estabelecida.

O calculo de 7.5 °|° seria o mais razoavel, isto é, o que mais se approximaria da realidade. Neste caso a prestação annual seria de..... 4.215.624.677 francos, ou sejam em 42 annos, 177.056.236.434 francos, o que equivaleria mais ou menos a 157.383.321.000 marcos ouro.

Pode-se, pois, dizer que 70 por cento da somma de 226 biliões de marcos ouro que os alliados reclamam dos allemães, nada mais são do que o reembolso da indemnização de guerra paga pela França em 1871.

O Senado italiano

Roma, 18 — O Senado adiou seus trabalhos até 31 de março.

Prisão de um ex-ajudante de ordens de Gabriel D'Annunzio

Roma, 18 — Foi preso, por ordem das autoridades militares, o capitão Piffer, ex-ajudante de ordens de Gabriel D'Annunzio. Esse official é accusado de haver tomado parte em ataques contra as tropas regulares. Piffer allega que não póde ser preso, por estar incluido entre todos os amnistiados de Fiume.

Cessão de navios rejeitada

Roma, 18 — A Camara dos Deputados, em sessão secreta, hontem realizada, rejeitou o projecto referente á cessão de cinco navios á Sociedade Cooperativista Garibaldi.

A attitude do grupo parlamentar socialista italiano

Roma, 18 — O grupo parlamentar socialista esteve hontem reunido, para discutir sobre a attitude que adoptará na Camara dos Deputados. Procedida a votação das propostas existentes, depois de convenientemente discutido o assumpto que provocára a reunião, verificou-se que os resultados não podiam determinar em definitiva a attitude do partido na Camara. A proposta em favor da collaboração restricta com os outros partidos em favor de certas reformas julgadas de interesse geral teve 34 votos; a contraproposta pela qual a collaboração não deveria ser limitada conseguiu 21 votos, e, finalmente, uma terceira, negando qualquer apoio ás demais organizações partidarias, reuniu 36 votos. Esse resultado, assim dividido, não é considerado, portanto, como uma decisão; entretanto, os jornaes formulam previsões, segundo as quaes os leaders do partido favorecerão uma approximação de vistas em torno das duas propostas.

O embaixador do Brasil na França

Paris, 18 — O embaixador do Brasil, presidente do Conselho da Liga das Nações, partiu hoje desta capital, com destino á Genebra.

Da Hespanha

UM INCIDENTE INEDITO NO SENADO

Madrid, fevereiro de 1921 — O que aconteceu hontem á tarde na sessão do Senado, é um caso sem precedentes, segundo penso. Um conspicuo senador vitalicio da maioria governamental, o sr. Cavestany, dirigiu uma interpellação ao presidente do conselho. Essa interpellação versava dois pontos differentes: o primeiro, referente á viagem do soberano á America, e o segundo, a respeito da attitude do interpellante dentro do partido conservador.

Como o chefe do governo e o presidente da alta Camara observassem que o assumpto da viagem do rei tinha mais adequado logar na discussão da mensagem da corôa, o orador respondeu que não pensava com a sua modesta palavra, desflorar a discussão da mensagem. E, com phrases grandiloquentes e quasi épicas, em que chegou a entoar um hymno á grandeza magestosa dos Andes, fez uma apologia enthusiastica da viagem de D. Affonso XIII aos antigos dominios de Hespanha na America.

Depois desta onda avassaladora de poesia..., veiu a prosa, que era o importante. Aquillo, dos Andes, não foi mais que o pretexto: a "salsa" dos "caracoles" que vieram depois!

O illustre senador, na segunda parte da sua interpellação, começou por annunciar em tom solenne o seu proposito firme de se retirar da politica: "Não quero pertencer a outro partido — exclamou s. ex., — e como sou incompativel com os que dirigem e influem naquelle a que pertenci, retiro-me, á minha casa".

Em seguida, explicou o motivo da sua grave decisão, com uma sinceridade um pouco desconcertante. Veja-se:

"Não negarei que eu tinha algumas aspirações que, a dizer verdade, haviam sido alentadas, ainda que reconheço os meus escassos merecimentos. Mas o chefe do partido, fazendo pouca honra a palavras e promessas dadas, continua dirigindo essas hostes inspirando os seus actos, não na equidade nem na justiça, mas sim em recommendações mundanas da vida dos clubs e dos salões aristocraticos. Hoje, todos quantos desempenham uma pasta são verdadeiros genios. (E designando a bancada dos ministro): Basta vel-os ahi sentados!".

Estas ultimas palavras do sr. Cavestany provocaram grandissimos rumores e protestos. O orador pronunciou ainda mais algumas, e, atravessando a sala como uma exalação, tropeçou com um biombo e desappareceu por uma porta do fundo, sem querer ouvir o sr. Dato, que ia responder-lhe!

Na sala produz-se grande confusão; todos protestam, e alguns srs. senadores dizem que isso é um aggravo á pessoa do rei e á camara! O sr. Dato exclama que este caso não tem precedentes no Senado. Em seguida, todos os senadores vão cumprimentar o sr. Dato, em signal de desaggravo.

Este incidente, presta-se a muitos e variados commentarios. Em primeiro logar para comprehender o drama do sr. Cavestany, necessitamos proceder a uma analyse psycologica e collocar-nos no seu ponto de vista... Elle, apezar das palavras modestas dos "seus escassos merecimentos", julga-se capaz de sobraçar uma pasta, — e eu não duvido de que o seja. Tambem se deixa ver que o sr. Cavestany tem em muito pouca conta os "genios" que compõem o gabinete, e não lhes reconhece outros meritos que as "recommendações mundanas da vida dos clubs e dos salões aristocraticos"!

Mas agora, temos que nos collocar, tambem, na situação do chefe do partido. O sr. Dato tem bastante talento e experiencia para saber que todos os aspirantes aos conselhos da corôa se creem nos casos da "equidade e da justiça" de que falou o sr. Cavestany. A humanidade é fragil e é muito difficil que cada qual veja mais que o seu "Yo"! Todos lhe farão, pois, insinuações, directa ou indirectamente. E o chefe, ainda que seja mais sabio que Salomão, e mais justo que um santo, não poderá contentar a todos. Vê-se forçado a fazer promessas vagas, que tardam em realizar-se, muito mais do que desejam os pretendentes. Este é o grande mal da politica de muitos paizes! Esta é a causa de que estejam fragmentados e dispersos os que foram grandes partidos politicos em Hespanha!

O sr. Cavestany julga-se um relegado, um preterido, uma victima de suppostas maquinações, e de escandalosos favoritismos. No seu procedimento theatral e semi-tragico, observa-se uma grande sinceridade. Mas, sem offensa e salvo melhor opinião, parece-me que o illustre senador, talvez offuscado pelo alto conceito que tem de si proprio, parallelamente ao pouco ou nenhum que lhe merecem os outros, incorreu, pelo menos, num erro de psycologia, contando demasiadamente com o effeito que, a seu juizo, havia de produzir aquelle fulminante discurso.

O effeito não foi o que elle esperava, senão absolutamente o contrario, como lh'o demonstra a manifestação de toda a camara ao presidente do conselho. E' que estes casos de promoções politicas pertencem á intimidade da vida partidaria e não interessam ás camaras nem ao paiz.

Que demonio importam ao Senado as aspirações do sr. Cavestany?...

O distincto senador não quiz seguir os processos classicos em taes casos, que consistem em occultar os despeitos e as verdadeiras causas do descontentamento sob qualquer pretexto, que nunca falta para atacar um antigo chefe, que "faz pouca honra a palavras e promessas dadas". Este procedimento só demonstra a sinceridade da sua magoa e a boa fé com que se julga postergado!

Não manobrou com tacto; mas é preciso reconhecer que procedeu com honradez, declarando francamente onde lhe aperta o sapato, sem andar com comedias dos "altos interesses do Estado", que muito pouco importaram sempre á maior parte dos descontentes que neste mundo hão sido...

Outro rasgo de honradez do sr. Cavestany, é a sua deliberação de se retirar da politica, uma vez que abandonou o partido, onde o levaram as suas convicções.

Tudo isto é plausivel e sympathico Sómente, não estou de accordo com a solemnidade theatral que imprimiu ao seu acto. Com uma carta particular dirigida ao presidente do conselho, tudo ficaria arrumado, sem ruido nem escandalo... J. S.

Banquete aos novos cardeaes hespanhóes

Madrid, 18 — Foi offerecido no Palacio Hotel, um banquete aos novos cardeaes hespanhoes, recentemente creados pela Santa Sé.

Os soberanos e a familia real assistiram ao banquete. Tambem estiveram presentes o ministro da Justiça e dos Negocios Estrangeiros.

A questão irlandeza

Dublin, 18 — Uma nota official do Castello accusa os individuos Charles Burgen, Richard Mulcahy e Michael Collins, como responsaveis pela organização e execução dos ataques dos sinnfeiners contra as forças da Corôa. A mesma nota suggere aos cidadãos irlandezes que elles devem procurar influir sobre o espirito desses tres individuos, para que façam cessar os ataques, que impõem a repressão com grandes prejuizos.

Desde 1º de janeiro até agora, diz a declaração official, deram-se cincoenta ataques contra as forças legaes, em consequencia dos quaes morreu um soldado, doze ficaram feridos; quatro policiaes foram mortos e oito feridos, e, finalmente morreram sete civis, ficando feridos quarenta, entre elles numerosas mulheres e crianças.

Na semana que findou a 14 de março, conclue a nota, foram mortos sete policiaes e sete civis, estes ultimos por parecer aos sinn-feiners que haviam prestado esclarecimentos ás autoridades policiaes.

Resumo dos telegrammas publicados até ás 7 horas

Inglaterra — O Partido Trabalhista resolveu combater o projecto sobre as reparações; informações de Oppeln calculam em cerca de 20.000 o numero de eleitores que chegam diariamente á Alta Silesia para o plebiscito de domingo; a Camara dos Communs approvou o projecto que suspende o "contrôle" sobre as minas de carvão; segundo as estatisticas o preço dos generos de primeira necessidade tinham subido de 1 do corrente a 141 °|° sobre os preços de antes da guerra; o numero dos sem emprego era no dia 15 de 1.315.000; segundo telegrapham de Riga, o tratado de paz entre a Russia e a Polonia obriga o governo do soviet a pagar uma indemnização de 3.500.000 libras esterlinas.

França — Proseguiu hontem, na Camara dos Deputados, sendo approvada uma moção de confiança ao governo, pela votação já conhecida de 491 votos contra 66; a discussão do projecto das reparações; o governo incumbiu o seu embaixador em Berlim de protestar contra a concentração de tropas allemãs na fronteira da Silesia; falleceu em Nice o almirante Gervais; o commandante Andouin foi encarregado de organizar a frota de guerra venezuelana; celebrou-se na egreja hespanhola a missa solenne por alma do sr. Eduardo Dato.

Hespanha — Consta que a policia prendeu mais um cumplice do assassinio do sr. Dato.

Allemanha — Segundo foi declarado no Reichstag, as despesas com as explorações dos transportes eram, em 1913, de 70 °|° sobre as receitas, e em 1920, subiram a 160 °|°, deixando um "deficit" de 16 1|2 milhões de marcos; o ministro das Transportes elogiou a attitude dos ferroviarios allemães, voltando ao caminho da ordem e do respeito ás autoridades.

Polonia — O presidente da Republica recebeu o alto commissario da Liga das Nações em Dantzig.

O corpo do soldado anonymo portuguez repatriado

Cidade do Cabo, 18 — O corpo do soldado anonymo portuguez chegou hoje aqui, procedente de Lourenço Marques, sendo recebido com imponente cerimonial, estando presentes os representantes do governador geral, das autoridades civis e militares e grande multidão. O esquife foi conduzido pelas principaes ruas da cidade, por entre alas de povo.

A DEMOCRACIA INDUSTRIAL

O projecto de lei italiano sobre a fiscalização operaria

O governo italiano apresentou ultimamente, á Camara um projecto de lei sobre a fiscalisação operaria das industrias.

Foi em setembro ultimo, quando rebentou o grande conflicto dos metallurgicos. Os operarios pediam augmento de salarios, fundando-se no encarecimento da vida. Os patrões recusaram o pedido, allegando a difficil situação que atravessava a industria italiana e, para corroborarem a sua affirmativa, aduziam razões e expunham cifras. Os operarios, porém, negavam a exactidão dos numeros em que se baseavam os argumentos patronaes. O accordo era impossivel e o conflicto surgiu.

Os operarios declararam a gréve de braços caidos, e os proprietarios fecharam as suas fabricas e officinas.

O sr. Giolitti pôz termo ao conflito offerecendo-se ou indicando a criação dos conselhos das fabricas, o que permittiria aos trabalhadores e ao publico conhecerem a verdadeira situação das empresas. Se estas fossem prosperas, não se poderia negar aos seus auxiliares indispensaveis uma melhoria economica; mas se fossem adversas da que serviria aos operarios obstinarem-se em pedir o impossivel?

O projecto de lei italiano não deixa de ter interesse.

No artigo 1º, estabelece-se a inspecção operaria das industrias: a) para que trabalhadores e empregados conheçam as condições em que se desenvolvem; b) para que promovam melhoria da instrucção technica e dos factores moraes e economicos dentro dos limites que consinta a propria industria; c) para assegurar o cumprimento das leis sociaes; d) para aconselhar os processos que fomentem e tornem mais economica a producção; e) para normalizar as relações entre os que offerecem e os que aceitam o trabalho.

O artigo 2º, enumera as industrias em que se estabelecerá a fiscalisação. Excluem-se as do Estado, as municipalisações e as de nova criação durante os quatro primeiros annos.

O artigo 3º, institue em cada industria uma commissão inspectora eleita segundo o systema proporcional e composta de nove membros: seis representando os operarios e tres os engenheiros, empregados e contra-mestres.

O artigo 4º, diz que a commissão delegará em dois ou mais trabalhadores as suas funcções inspectoras em cada estabelecimento.

Artigo 5º. — Por meio dos seus delegados, a commissão conhecerá o custo das materias primas e da producção, salarios, methodos productores e administrativos, constituição do capital e utensilios que se empregam.

Artigo 6º. — Os industriaes poderão delegar um ou dois representantes ás reuniões da commissão para expôr os seus pontos de vista.

O artigo 7º, cria outra commissão de nove membros industriaes; e ás suas reuniões tambem poderão assistir os representantes operarios em numero e com as attribuições especificadas no caso anterior.

O artigo 8º, prescreve que uma vez por anno e sempre que as circumstancias o aconselhem, se reunirão as representações industrial e operaria, sob a presidencia dum membro do Conselho Superior do Trabalho, para examinar os aperfeiçoamentos que a pratica aconselha introduzir na industria; para augmentar e melhorar a producção e, emfim, para dirimir as controversias que surjam no exercicio da fiscalisação.

Os artigos 9, 10 e 11 versam sobre o recrutamento e licenceamento do pessoal, dando preferencia para colocação e conservação, á idade e numerosa familia do operario.

Nenhum pretexto de caracter politico ou sindical poderá influir nos admissões e nos despedimentos. Nesses casos, dois arbitros resolverão, sem apello.

Quando a crise d'alguma industria exigir a reducção da mão de obra, antes de se despedir qualquer operario reduzir-se-á o trabalho normal até 36 horas semanaes, com uma correspondente limitação nos salarios; e se isso não bastar estabelecer-se-á um turno de trabalho.

Artigo 12º. — As despezas da Commissão inspectora serão pagas a meias, por patrões e operarios.

DE PORTUGAL

Convite para a pasta da Agricultura

Lisboa, 18 — Nos centros politicos consta que o chefe do gabinete, sr. Bernardino Machado, convidou o sr. Costa Junior para gerir a pasta da Agricultura.

ALMANACH

EU SEI TUDO

A mais perfeita e minuciosa publicação deste genero até hoje publicada em nosso idioma.

Primorosamente illustrada com cerca de 1.200 gravuras e 30 paginas de finissimos chromos.

Será posto á venda por estes dias, o seu preço é de 5$000.

Pedidos á COMPANHIA EDITORA AMERICANA — Praça Olavo Bilac, 12 — Rio de Janeiro. (5739)

A EXPORTAÇÃO DO NORTE E SUL DO BRASIL

—:—

A nossa exportação, no anno ultimo, attingiu a 1.178.719 contos. Agora, será interessante ver como essa exportação global se reparte por Estado. Para isso, sem descer a maiores detalhes, tomamos uma base natural, o norte e o sul do paiz. E assim, conforme os portos de procedencia, chegaremos ao fim desejado.

Qual foi a exportação do norte do Brasil? Foi a seguinte, por Estado:

	Contos de réis
Amazonas	39.306
Pará	48.959
Maranhão e Piauhy	21.530
Ceará	38.542
Rio Grande do Norte	3.682
Parahyba	8.281
Pernambuco	93.950
Alagôas	13.561
Bahia e Sergipe	145.403

A exportação dos Estados do extremo-norte, Amazonas e Pará, diminuiu comparadamente com o anno precedente, 1919. Mas diminuiu numa proporção notavel: de 40 %. Nunca menos e talvez mais, porque parte da exportação que figura como sendo dos Estados alludidos, é proveniente do Territorio do Acre. O Amazonas tem, hoje, uma exportação quasi egual á do Ceará. Differença de mil e poucos contos: o Amazonas exportou 39 mil contos e fracção; o Ceará 38 mil e fracção. Quem diria, ha annos, que o Amazonas, que era o grande esmoler do Ceará flagellado, se emparelhasse a elle na sua exportação? Ninguem, porque tal affirmação ia contra os factos. Seria uma loucura. Mas isso, que constitue a maior humilhação economica da nossa historia, é um facto hoje. E' uma verdade. Por ahi se póde bem ter uma idéa das condições do extremo-norte, Pará e Amazonas. E' o caso de exclamar: — *quam mutatus ab illo!*

A exportação do Maranhão e a do Piauhy, que se confundem nos pontos de saida, diminuiu. Não, porém, de maneira desconcertante. Coisa de tres mil e poucos contos, em comparação com o anno ultimo.

O Ceará, póde-se dizer que manteve a sua exportação. Differença, apenas, de menos de 500 contos, o que pouco ou quasi nada influe. No Rio Grande do Norte a exportação, comquanto seja pequena, cresceu numa proporção de mais de 15 %. Na Parahyba a proporção do augmento de exportação, aliás, tambem pequena, foi de quasi 50 %. Pernambuco, com a crise do extremo-norte, tem hoje o segundo logar, em exportação, ao norte. Proporcionalmente ao todo exportavel, foi onde houve augmento um pouco mais sensivel de exportação. Comtudo, é bom notar que a producção dos Estados vizinhos sae, em parte, pelo Recife. A Bahia viu a sua exportação, que tem o primeiro logar nestes ultimos annos ao norte, diminuida em mais de 60 mil contos.

Qual foi, agora, a exportação do sul do paiz? Foi a seguinte, por Estado:

	Contos de réis
Espirito Santo	32.757
Rio de Janeiro	261.518
São Paulo	860.476
Paraná	44.896
Santa Catharina	17.440
Rio Grande do Sul	115.911
Matto Grosso	6.199

A exportação, no sul do paiz, diminuiu mais do que no norte, comparados os ultimos periodos. No Espirito Santo, essa diminuição attingiu a pouco mais de 15 mil contos. Na exportação do Rio de Janeiro (Capital Federal) está a exportação do Estado de Minas e do Estado do Rio. Ora, a exportação do porto do Rio de Janeiro diminuiu muito mais de 80 mil contos, o que dá quasi, por inteiro, a exportação total de Pernambuco. Mesmo porque parte da exportação mineira se pratica por Santos e até por Victoria, em pequena parte.

Na exportação total do Estado de S. Paulo estão contidos 7 %, referentes aos Estados de Minas, Paraná etc., segundo estudos estatisticos feitos pela repartição competente, em Santos. Ora, ahi a diminuição da exportação foi de 227.011 contos, comparado o anno de 1920 com o de 1919. Paraná e Santa Catharina fazem excepção. O accrescimo de exportação de cada um, porém, é de pouca importancia: sobe, respectivamente, a dois mil contos e tanto. No Rio Grande a exportação decresceu um proporção de mais de 20 mil contos.

Em Matto Grosso a exportação deve ter-se mantido, levando-se em conta a sua exportação de borracha feita pelo extremo-norte, Belém e Manáos. A exportação de Goyaz tem transito pelos Estados vizinhos.

Feitas essas considerações, vejamos, agora, o total da exportação do sul e norte do Brasil:

	Contos de réis
Sul	1.338.297
Norte	414.114

Ora, quer dizer isso que, numa exportação de 1.752.411 contos commum a todo o paiz, cabe menos de 1/4 ao norte, e 3/4 ao sul do Brasil. Ou por outra, a exportação do sul é tres vezes a somma da exportação do norte.

Esta situação, ao que tudo está a indicar, tende a se aggravar, cada vez mais, no norte, tal qual como se acham as coisas ali. A borracha não deixou nenhum capital para se encetar outra actividade qualquer, apezar de ter sido uma grande corrente de ouro. Está, ahi, morta a primeira fonte de exportação do norte. A Bahia, comquanto seja um Estado economicamente excepcional, só equiparavel a Minas, tem uma exportação sem typos commerciaes definidos, como fumo, cacáo, etc. De Pernambuco, póde-se dizer que a sua prosperidade actual é passageira. Quando o mundo se normalizar mais um pouco, o assucar cairá de preço. Os demais Estados pouco pesam na exportação.

De modo que o norte do paiz cada vez mais se limita a ter maior funcção no commercio interno do paiz, ou interestadual. Tal ideal é egual ao do individuo que desejasse ganhar apenas para viver, sómente para comer. E isso não quer e nem póde querer o norte do paiz. Mas essas são as suas condições actuaes. Quem o diz não sou eu. Quem o diz são os numeros. Quem o diz são os factos. E deante de um numero, ou de um facto, tanto um santo como um diabo se inclinam. Já foi affirmado e é a verdade.

MARIO GUEDES

Topicos & Noticias

O tempo

Boletim do Observatorio Nacional: "Situação geral da atmosphera ás 9 horas de sexta-feira:

Com o avanço do antecyclone, pela região oeste da Argentina, a depressão continental tornou-se muito reduzida. Sobre a costa oeste da Argentina existe fraca depressão.

A temperatura média da capital, ante-hontem, dia 17, foi 23°,9 ou 1°,5 abaixo da normal.

Probabilidades do tempo até ás 16 horas de sabbado:

Estado do Rio (previsão geral) — Tempo: muito instavel; chuvas e trovoadas. Temperatura: estavel ou ligeira ascensão.

Districto Federal e Nictheroy — Tempo: muito instavel; chuvas e trovoadas (1). Temperatura: em ascensão (2); mormaço (2).

Ventos: normaes, predominando a componente norte (1); frescos (3).

Escala de probabilidades:

(1) muito provavel;
(2) provavel;
(3) algumas probabilidades.

NOTA — Serviço telegraphico: nada.

Vitellos, 1$700; porcos, 2$100, e carneiros ou cabritos, 2$800.

Correio

Esta repartição expede malas hoje pelos seguintes vapores: "Atlantico", para Paranaguá, S. Francisco e Itajahy; "Itapuca", para Victoria, Bahia, Maceió, Recife, Cabedello, Natal e Mossoró: "Tsurgisan-Maru", para Santos e Buenos Aires, e "Millais", para Liverpool.

A carne

Para a carne bovina posta em consumo hoje, nesta capital, foi affixado hontem, no Entreposto de S. Diogo, o preço de 1$160, devendo ser cobrado ao publico o maximo de 1$500.

Vitellos, 1$600; porcos, 2$100, e carneiros ou cabritos, 3$000.

O general Barbedo, na carta hontem publicada pelo *Correio da Manhã*, sustenta que o general Pessoa, commandante da Policia Militar, não se achava isento de comparecer ao conselho de guerra para o qual fôra sorteado, como juiz, porque pertence ao numero dos officiaes designados pelo artigo 15 do Codigo Militar como devendo compôr a lista, ou escala, para o sorteio. Esse artigo diz realmente que o sorteio deve ser feito entre os officiaes "em serviço activo e na circumscripção em que estiverem servindo". Sendo a commissão do general Pessoa de official da activa e exercida na circumscripção, entende o general Barbedo que não ha como eximil-o do sorteio.

A these do commandante da região militar é, pois, a de que o sorteio attinge mesmo os officiaes destacados em outros ministerios, desde que sirvam na circumscripção onde se reuna o conselho. A esse respeito, seria curioso que fossem apresentados os precedentes. Elles não existem e, quando existissem, já haveriam vindo á baila, tão poderoso seria o argumento que proporcionariam.

Essa circumstancia dá á opinião do general Barbedo o valor de uma interpretação meramente abstracta da lei, e interpretação tanto mais facil de ser contestada quanto é certo que em todo o texto do Codigo não ha a definição do que seja o serviço activo na circumscripção. Não havendo essa definição, é obvio que se tenha do assumpto o entendimento que elle comporta pela sua expressão literal, isto é, que a lei só tratou dos officiaes subordinados ao Ministerio da Guerra, ou ao da Marinha, que são os unicos Ministerios onde ha serviço activo, da natureza do que é regulado pelo Codigo de Organização Judiciaria e Processo Militar.

O general Barbedo dirá que nós, por nossa vez, estamos interpretando abstractamente a lei. Mas esta interpretação não é nossa: é do proprio Ministerio da Guerra e consta de dois avisos, ambos publicados no Boletim do Exercito. O primeiro, n. 35, de 13 de janeiro de 1917, diz:

"... Emquanto não fôr publicada a nova escala dos conselhos, deve ser obedecida a que consta do boletim numero 67, de 31 de dezembro do anno findo, excluindo-se da convocação os officiaes que estiverem em serviço fóra do Ministerio da Guerra..."

O segundo aviso, n. 122, de 15 maio de 1920, expedido este pelo actual ministro da Guerra, o que lhe dá a probabilidade de não ser ignorado pelo general Barbedo, declara:

"... Assim, unicamente, devem ser excluidos da escala, na fórma do aviso de 13 de janeiro de 1917, os officiaes em serviço fóra do Ministerio da Guerra..."

Verifica-se, portanto, que só por equivoco, que a leitura mais assidua do Boletim do Exercito evitará em casos futuros, póde o general Barbedo sustentar que o general Pessoa foi legalmente sorteado.

Como quer que seja, é preciso accentuar que o commandante da Policia Militar de modo nenhum se excusou de comparecer ás sessões do conselho. Apenas, conhecendo as instrucções que regem a materia, e que, como se vê, são muito claras, levou o facto ao conhecimento do seu superior, o ministro da Justiça. Este tomou a responsabilidade de officiar ao conselho, communicando-lhe que o general Pessoa estava á sua disposição, em virtude de decreto do governo.

Dahi por deante, estava em jogo não mais o general e sim o ministro. O commandante da guarnição não se lembrou, porém, de que existe na Republica uma autoridade chamada ministro da Justiça. Por isso, e só por isso, se desenrolaram os mal entendidos posteriores, que um exame sereno dos factos plenamente desfaz.

O "Diario Official" publicará, hoje, o decreto que approva o regulamento para a fiscalização dos bancos e casas bancarias.

Esse regulamento compõe-se de onze capitulos e cogita, não só da fiscalização referida, como das condições de funccionamento dos bancos e casas bancarias; do registro dos estabelecimentos que funccionarem no nosso paiz; das operações bancarias em geral; da exportação de valores e das operações cambiaes; do imposto e de sua fiscalização; da questão da fiscalização; da organização da Inspectoria Geral de Bancos; da jurisdicção, competencia dessa inspectoria e do regimen repressivo e recursos, além de outras disposições transitorias.

O prefeito resolveu hontem que no grande hotel a ser construido no morro da Viuva não sejam permittidas dependencias para o jogo. Ahi está uma decisão a que não nos oppomos.

Havia duas objecções a fazer sobre a construcção do referido hotel. Uma era a relativa á situação estrategica daquelle morro; mas o ministro da Guerra julgou que a construcção não nos prejudicaria por esse lado. A outra, e essa de um alto valor moral, era a de que o auxilio official, em dinheiro e favores especiaes, fosse empregado em acoroçoar o jogo.

Afastadas essas duas condições que se contrapunham á edificação projectada, só resta esperar que ella se faça dentro de linhas de architectura que realcem a belleza da cidade, dotando-a de mais uma obra, digna da nossa e da admiração dos estrangeiros. O Rio resente-se, como é publico e notorio, de um bom systema de hoteis. Nesse particular ainda não chegou elle ao desenvolvimento de outras grandes cidades, como Buenos Aires, por exemplo.

Assim, todo o esforço despendido em preencher esta falha só póde ser bem empregado. O essencial no caso é que, quando os poderes publicos se determinarem a auxiliar emprehendimentos de tal ordem, o façam com criterio e cuidado, de sorte a proporcionarem á cidade hoteis de verdade, e não centros de vicio elegante.

O presidente da Republica recebeu hontem, em audiencia, os deputados Costa Rego, Afranio de Mello Franco, Augusto de Lima e Octacilio de Albuquerque, senador Antonio Massa, dr. Oscar Weinschenck e o consul Fulvio Ramos.

Já não ha duvidas sobre o movimento revolucionario das populações acreanas, acossadas pela miseria. As providencias do governo federal, com a remessa de navios de guerra e de forças militares para a região deflagrada, indicam que esse caso não resalta apenas de simples boatos, mas de uma realidade tornada alarmante.

Através das noticias que nos chegam, assignala-se de modo positivo o caracter da agitação, embora a incriminem os excessos de bandoleiros. E' uma crise de miseria que explode em manifestações de desespero, para matar a fome, a todo custo, nos logares onde remanescem alguns viveres. Ali — as informações são unanimes a esse respeito — os *stocks* das casas de commercio desappareceram em generalidade. A falta de numerario, aggravada pelo atrazo de vencimentos do funccionalismo, impede que se importem os generos necessarios. Por fim, a deficiencia da navegação, o descalabro do Amazonas, a antiga desordem do trabalho, criam o conjunto de circumstancias que levaram o Acre ás suas desgraças actuaes. Decaida a borracha, e, assim, tornado impossivel o ingresso de dinheiro, ou de artigos de troca, dada a exclusividade da producção em bancarrota, não resta á zona assim entregue á fatalidade, senão devorar, como a figura mythologica, os seus proprios filhos.

Nunca os poderes publicos olharam a serio a paragem remota, a não ser ultimamente. Sem remedio prompto, agora, são obrigados a usar de armas.

Estiveram hontem no Ministerio da Viação, os engenheiros Ernesto Baldassari e Humberto Gamberale, da direcção geral de navegação e portos do Ministerio das Obras Publicas da Argentina, que vieram em missão especial entender-se com o nosso governo, relativamente ás obras do nordeste, á captação e divisão das aguas do rio Paraná e ao intercambio de dados estatisticos referentes aos portos brasileiros, principalmente o do Rio de Janeiro.

Estando o ministro entregue a estudo de urgentes assumptos, com o inspector das Estradas e directores da Central do Brasil e dos Correios, foram aquelles engenheiros attendidos por um dos officiaes de gabinete.

O ministro da Viação ordenou ao sr. Van Erven que faça executar quanto antes a reforma dos encanamentos de agua do Mercado Novo.

Ainda que dependendo da vontade do homem que tão pouco se dispõe a obedecer, attende-se desse modo a antigas e reiteradas queixas. Ecoou muito tempo, debalde, o clamor dos particulares. Foi preciso que a Saude Publica interviesse.

Num estabelecimento como o Mercado, onde se impõem todos os resguardos possiveis de hygiene, dias e dias verifica-se apenas isto: a falta absoluta de agua. Por isso mesmo é de calcular a limpeza das multiplas secções, de onde saem o peixe, a carne, os legumes, as fructas que consumimos. Como não se póde improvisar a reforma determinada, mesmo que o sr. Van Erven queira obedecer agora, o mesmo espectaculo ainda se terá de soffrer por algum tempo.

O facto que se procura remediar agora tem sido observado e soffrido pelo immenso publico que diariamente afflue ao Mercado. Afinal, sempre se ouviu o clamor...

Relativamente ao novo regulamento dos Correios, o sr. Clodomiro Pereira da Silva, chefe desse serviço, esteve, hontem, em demorada conferencia, com o ministro da Viação.

De volta de uma inspecção ás repartições de Fazenda do Rio Grande do Sul, alto funccionario do Thesouro relata que na Alfandega do Rio Grande se deu, ainda ha pouco tempo, facto contristador. Um funccionario, como seus collegas, em situação difficil, pela reducção das *quotas*, teve certo dia uma syncope, dentro da repartição. Quando recobrou os sentidos, confessou: "O ultimo pão que tinha em casa meu filho comeu, e eu, ha dois dias, não me alimento."

Para os que ainda hoje enchem a bocca e proclamam que no Brasil não ha fome, porque só passa fome quem não quer trabalhar, esse facto é um exemplo significativo. Não se trata de um desclassificado, mas de funccionario de Fazenda.

As causas não foram apenas, como deixa entrever o empregado que relata o caso, as reducções das *quotas*, porque estas constituem a parte variavel dos vencimentos, e aquelle funccionario tem vencimento fixo. Hão de ter contribuido para essa situação de miseria a liberdade de acção em nossas repartições dos onzeneiros de toda especie e a formidavel carestia da vida.

Para debellar o primeiro desses males, tem o governo em suas mãos remedio prompto; apezar disso, as providencias tardam. E para o segundo, a carestia da vida, talvez só tarde se decida elle a agir.

Foram tomadas pela Saude Publica duas providencias que muito hão de contribuir para a efficiencia do serviço de fiscalização dos generos alimenticios. Uma é referente á saida da Alfandega de bacalhão, carnes conservadas, batatas, cebolas e frutas, de que já tratámos. A outra é attinente aos frigorificos, que são obrigados, segundo e d i t a e s publicados no *Diario Official*, a determinadas exigencias, entre ellas a de guardar productos alimenticios pelo prazo maximo de um anno.

Os trabalhos de fiscalização dos generos alimenticios estão sendo feitos com regularidade, mas, ainda assim, se resentem de grandes falhas. Pelo numero sempre crescente de autuações verifica-se a actividade dos medicos da Saude Publica, e tambem que os abusos são de tal ordem, que dão a impressão de que os infractores não receam muito a severidade das nossas leis.

As repetidas demonstrações de energia dadas pelos auxiliares do sr. Carlos Chagas, encarregados dessa vigilancia, crearam na população confiança na vigilancia repressiva que estão exercendo. E' fóra de duvidas, porém, que não bastam actividade e vigilancia continuas, para que o serviço seja perfeito. Toda uma serie de providencias, como essas duas a que nos referimos, tem de ser creada com a mesma pertinacia, sem o que, muitos dos infractores escaparão á sancção da lei.

Felizmente, o problema que é complexo, apresentando a cada passo novas difficuldades, está merecendo os cuidados que a sua importancia reclama.

Estão sendo demasiadamente retardadas as promoções, por merecimento, das actuaes adjuntas de 3ª classe da Instrucção Municipal. Mais de duzentas moças esperam o premio de sua dedicação ao ensino, desde o anno passado, e até hoje o prefeito nada resolveu sobre essas promoções.

Que chegado o periodo das férias esses actos deixassem de ser assignados, ainda se podia comprehender. Mas o que não se justifica é o adiamento anterior áquelle periodo e o actual, quando na verdade se trata de um direito adquirido, segundo os regulamentos daquella repartição.

As aulas foram reabertas, e muitas das escolas se resentem de professores, tendo as matriculas augmentado extraordinariamente. Tudo acouselha que se façam urgentemente essas promoções antes de serem feitas as novas designações, porque, se ha em jogo o interesse de mais de duzentas professoras, é fóra de duvida que essas promoções de certo modo influirão para a efficiencia do ensino publico municipal.

Sem estimulo, não pode a Prefeitura contar com a dedicação de seus funccionarios.

Por acto de hontem, o ministro da Marinha dispensou o capitão de fragata Augusto Cesar Burlamaqui das funcções de encarregado do jogo de guerra do Estado-maior da Armada, por ter sido o mesmo nomeado addido naval do Brasil em Londres.

O governo do Maranhão anda aborrecido com o Departamento Nacional de Saude Publica, e faz constar que produz má impressão o serviço de prophylaxia rural ali a cargo dessa repartição.

Estão paradas as obras do Leprosario, hospital destinado aos enfermos de endemias communs no interior, o qual, apezar de prompto ha muitos mezes, ainda se conserva fechado, numa inutilidade inexplicavel. O governo, segundo allega, tem concorrido com cento e cincoenta contos annuaes para os trabalhos do hospital, mas entende que as despesas não foram convenientemente aproveitadas. Quaesquer outros gastos em ambulancias e commissões destinadas ao interior lhe saem caro, mas nada disso conseguiu levar a bom termo as esperanças depositadas no funccionamento do instituto, montado para attender ás populações flagelladas de molestias terriveis.

O governo maranhense anda tão queixoso da sua sorte que adeanta estar disposto a dispensar a collaboração technica do Departamento, para providenciar, por conta propria, em tudo que diz respeito á saude do povo daquella terra.

Os serviços de prophylaxia tomariam, assim, outro rumo mais pratico e mais efficiente.

Essas coisas não deixam de causar estranheza. Até ha bem pouco, o mesmo queixoso manifestava o seu contentamento pelo auxilio que ali lhe davam as altas autoridades sanitarias federaes. Tudo ia sem novidade, quando surgiu um incidente entre a hygiene de lá e a Saude do Porto de S. Luiz, incidente aggravado por umas tantas nomeações para a prophylaxia que lá trabalha.

E dahi o largo desabafo. Certo, quem tem razão é o Departamento de Saude Publica. As autoridades sanitarias desses Estados viviam numa notoria inutilidade. Agora têm que trabalhar, a sério, para não se deixarem desmoralizar. Assim sendo, sobre o Departamento é que convergem os seus odios e rancores.

Do gabinete do prefeito pedem-nos a publicação da seguinte nota:

"O edificio do palacio da Justiça, sendo uma obra do Ministerio do Interior, foi projectado por engenheiros desse Ministerio, que escolheram para localizal-o um terreno junto ao morro do Castello. O ministro, dr. Alfredo Pinto, tendo-o mostrado ao dr. Carlos Sampaio, por intermedio deste o submetteu á apreciação do presidente da Republica.

Como, porém, a area destinada áquella construcção comprehende varios predios, inclusive um de propriedade do dr. Carlos Sampaio, o prefeito se oppoz tenazmente ao projecto, obtendo do presidente da Republica que fosse escolhido outro local na area mesma do morro, para o edificio do Forum."

PRENUNCIOS DE PROVIDENCIAS

Informou hontem o "Jornal do Commercio" que se delineia uma acção conjunta dos governos da União, de S. Paulo e de Minas no sentido de attender á premente questão do café. Já o presidente da Republica convidou o sr. Washington Luis a declarar-lhe o que entende dever ser feito a respeito, "promptificando-se a collaborar na solução que, ao cabo desse entendimento, seja reconhecida por ambos como a mais conveniente para desafogar a nossa principal lavoura e com ella as finanças do Brasil". Por seu lado, e isoladamente, o sr. Epitacio Pessoa "estuda tambem, sob outros aspectos e com a precisa urgencia, o que deve fazer". Só ha esperar que dessa conjugação de esforços resulte uma iniciativa forte e solida.

O governo federal não póde ignorar que actualmente não ha por assim dizer commercio de café propriamente dito. O que ha é uma desenfreada jogatina, que transforma as bolsas de Santos e do Rio em ensilhamento, vendendo-se e comprando-se o que não existe, pois a maioria dos negocios são realizados a termo. Não ha desoccupado que deseje levar vida facil nesses centros de negocio, que se não arroje a tentar grandes lucros, e o facto é que, mesmo sem possuir café nem coisa alguma, conseguem esses lucros, desde que tenham sempre em vista pautar a sua actividade pelos expedientes das caixas registradoras, jogando na baixa. Quem diz caixas registradoras diz Johnston & Companhia, donos do mais completo apparelho de depreciação do café, de que seria possivel cogitar. Servem os negocios do termo para enfeixar em poder delles o conhecimento perfeito do que é o mercado real e o ficticio, o que lhes faculta os recursos de prejudicar o primeiro por meio do segundo, que é onde se trama todo o descalabro economico a que é submettida a lavoura do café.

Conseguida a depreciação, que Johnston & Companhia - Caixa Registradora organizam pelo termo, lançando na praça mais café-papel do que aquelle que sabem ter sido comprado, Johnston & Companhia - grandes compradores e exportadores, atiram-se ás transacções reaes, enviando depois o seu producto para o estrangeiro mediante lucros fabulosos. De pé uma instituição dessa ordem, que promove a baixa e della se aproveita, é difficil que o café possa ser attendido efficientemente. Assim, tudo indica ao presidente da Republica que um dos seus primeiros cuidados deve convergir para neutralizar a influencia dessas caixas, absorvidos pelo governo os serviços de que ellas são incumbidas.

A maneira como o sr. Epitacio Pessoa deliberou, em face da necessidade de ser creada a fiscalização bancaria, deixa bem claro não se arrecear s. ex. de ir ao fundo das questões, para resolvel-as de accordo com o interesse publico, embora isto venha a ferir conveniencias estribadas em velhos e enraizados abusos. Os factos deixam bem patentes ao illustre chefe do Estado que, sempre que a sua attitude se desenvolve em tal sentido, só applausos se manifestam em torno della, tanto mais quanto os seus resultados se fazem notar immediatamente.

Já hontem, o mercado de cambio abriu a 9 d., fechando estavel a 9 1/8. Comprehende-se. Os mesmos bancos que estavam provocando a baixa chegaram á evidencia de que já não mais era possivel continuar nella, uma vez que a fiscalização vae ser um facto. Por isso vão lançando no mercado as suas letras de cobertura. Que letras são essas, e como foram accumuladas, desde que os negocios têm estado ultimamente em franca pasmaceira? Se ainda havia quem duvidasse da jogatina dos bancos, tire desse facto as illações que elle comporta. A esse factor das depressões cambiaes outros muitos estão ligados, cabendo ao governo, como vae praticar em relação á jogatina, dar-lhes o necessario combate.

Tambem sobre a situação do café ha muito de que cogitar, por parte do presidente da Republica e dos governos estaduaes interessados na valorização do producto. Todo um conjunto de circumstancias desfavoraveis, entre as quaes occupa logar saliente a imprevidencia das administrações, consentiu que o café viesse a soffrer a queda a que vimos assistindo, sem dar demonstrações de nenhuma resistencia. O certo, porém, é que o simples facto de se saber que já existe um entendimento entre os srs. Epitacio Pessoa e Washington Luis para cuidar da situação, determinou uma alta de 1.000 réis por arroba nestes dois ultimos dias, registrando-se egualmente em Nova York uma alta de 50 pontos no mesmo prazo. Isso indica claramente que a intervenção official no caso não póde ser mais opportuna. O essencial para a União e os Estados productores do café é que ella se dê de modo differente do assignalado até hoje, havendo cogitado os governos de attender apenas ás difficuldades momentaneas, sem se aperceberem de que uma crise mal resolvida provoca fatalmente outra de maior vulto.

A fiscalização dos bancos, nos moldes em que a estabeleceram o presidente da Republica e o ministro da Fazenda, encerra a vantagem inapreciavel de não constituir um palliativo. E' obra duradoura, que só póde ser aperfeiçoada em beneficio da moeda nacional. Faça-se o mesmo relativamente ao café. Crie-se em linhas seguras o mecanismo necessario a afastal-o das malhas da especulação, não só agora, como no futuro, e jámais seremos presa de vicissitudes da ordem da actual, produzidas, de um lado, pela sua desvalorização, e de outro, pela baixa cambial. Maior serviço não assignalará por certo o governo do sr. Epitacio Pessôa.

O director geral dos Correios approvou hontem as tabellas organizadas pelo 3º official Carlos Emmanoel de São Thiago, auxiliado pelo praticante Paulo Francisco Povôa para o calculo sobre o imposto de nomeação, nas bases estabelecidas pelo regulamento do sello, para a cobrança de joia e contribuição para o montepio civil, bem como pagamento de vencimentos e diarias nos mezes de 31, 30 e 29 dias.

O trabalho approvado contém ainda uma parte explicativa do emprego das alludidas tabellas, um extracto da lei do sello e dados sobre o maximo da consignação em folha, permittido aos funccionarios.

O ministro das Relações Exteriores recebeu telegramma do nosso representante diplomatico em Buenos Aires communicando ter agido perante o governo argentino, que recebeu a idéa com sympathia, no sentido de ser autorizada a Sociedade Rural Argentina a importar limitado numero de gado vivo brasileiro, para experiencias de immunização contra a molestia da tristeza, no seu laboratorio biologico, medida essa pedida pela Sociedade Rural de S. Paulo.

Na primeira pagadoria do Thesouro Nacional, serão pagas hoje as folhas do Montepio da Viação, letras A a G.

Houve tempo em que o Rio era apontado como uma das capitaes mais limpas do mundo. De facto, as ruas e praças eram constantemente percorridas pelos funccionarios da Limpeza, numa constante collecta de papeis e detritos. Além disso, turmas de trabalhadores revezavam-se num serviço incessante, para que o capim não surgisse, entre os parallelipipedos e as calçadas.

Mas isso acabou. Não são os arrabaldes sómente que vivem sujos, mas o proprio centro, com suas ruas largas, suas avenidas, os jardins publicos, os parques. Porque esse abandono, ninguem sabe, pois na verdade a despesa com o serviço de limpeza tem augmentado.

Ha quem adeante que algumas irregularidades têm sido descobertas nas estações de limpeza. Fala-se até que, numa dellas, a commissão da Prefeitura descobriu que na folha de pessoal figuravam dezenas de trabalhadores que jámais pertenceram á repartição, e que, como castigo, o responsavel fôra transferido para uma outra repartição, a mais distante do Districto.

Bello criterio esse de punir funccionarios falcatrueiros, apanhados em flagrante, com uma transferencia!

O facto é que cada vez mais o Rio se torna mais sujo. E' forçoso que a Limpeza Publica entenda de cumprir melhor os seus deveres.

As melhores tesouras para todos os misteres, vendem-se na Perfumaria Nunes, Largo S. Francisco, 25. (17855)

O dr. Carlos Sampaio, prefeito desta capital, em companhia do dr. Manoel Duarte, seu secretario, partiu hontem, á noite, para Itajubá, afim de examinar o funccionamento de uma installação hydraulica, em serviço naquella cidade.

S. ex. regressará na proxima segunda-feira.

Tesouras VITRY, LEGITIMAS, para unhas, bordar, pelles, costura, barba, etc. CASA HERMANNY. Gonç. Dias, 54. (15544)

Em viagem de inspecção no ramal de S. Paulo, seguiu hontem, ás 9 e 20 da noite, no nocturno de luxo, até S. Paulo, o dr. Joaquim de Assis Ribeiro, director da Central do Brasil.

O ministro da Fazenda resolveu prorogar por mais 15 dias uteis, a contar de hoje, o prazo para cobrança, sem multa, dos impostos de industria e profissões do Districto Federal, e 3 % sobre os lucros liquidos da industria fabril.

Navalhas E LAMINAS GILLETTE, Durham e Auto Strop, legitimas: CASA HERMANNY. (15544)

O ministro da Fazenda solicitou audiencia do director da Imprensa Nacional, a respeito do pedido de legislação brasileira sobre bancos, emissão de papel-moeda, carteira cambial e redesconto, ao nosso representante diplomatico em Havana.

O ministro do Interior, interino, nomeou, por portaria de hontem, para exercer interinamente o cargo de amanuense do Archivo Nacional o auxiliar Celso de Souza.

Canivetes madreperola, marfim, tartaruga, etc. Variado sortimento: CASA HERMANNY. (15544)

O ministro da Fazenda solicitou audiencia ao seu collega da Justiça, para resolver sobre o requerimento da Companhia "Skoglands Linje", que pede os favores do decreto n. 4.955, de maio de 1872.

Bom Café, Chocolate e Bombons—Só no Moinho de Ouro. (8544)

Respondendo a uma solicitação que lhe fez o seu collega da pasta da Justiça, declarou o ministro da Viação, por aviso de hontem, que o governo federal só poderá dispor do material da Société de Construction du Port de Pernambuco depois do accordo que fizer com o governo daquelle Estado, o que se verificará brevemente.

Placas Esmaltadas as mais artisticas para firmas, numeração, reclames, etc., na Fundição Indigena. (12297)

A Recebedoria do Districto Federal arrecadou, de 1º do corrente, até hontem, a quantia de 5.833:691$748 réis.

Em egual periodo do anno passado, a renda importou em..... 5.857:835$848 réis.

Banco Hypothecario do Brasil
48—AVENIDA RIO BRANCO—48
OPERAÇÕES BANCARIAS GERAES
Caixa Economica
SOB FISCALISAÇÃO DO GOVERNO
Unica com JUROS 6 % annuaes até 20 Contos. (8549)

O ministro da Viação, acompanhado dos srs. Palhano de Jesus, inspector das Estradas, e Assis Ribeiro, director da Central do Brasil, esteve hontem, á tarde, no Thesouro Nacional, em conferencia demorada com o dr. Homero Baptista, titular da pasta da Fazenda.

Ao que sabemos, a conferencia versou sobre o supprimento de numerario para a reconstrucção dos trechos da Estrada de Ferro Goyaz, recentemente incorporada á Oéste de Minas.

Com o mesmo titular conferenciou egualmente o dr. Carlos Chagas, director do Departamento Geral da Saude Publica.

ULTIMAS INFORMAÇÕES

RIVALIDADE E SANGUE

—:—

Com o coração atravessado por uma punhalada

—:—

EM D. CLARA

A's ultimas horas da noite de hontem, desenrolou-se um crime de morte em D. Clara, estação suburbana tão tragicamente celebrisada.

Os protagonistas desse crime são dois desoccupados.

A causa determinante do mesmo foi uma rapariga da vida desabalada.

Narremos como se desdobrou esse caso, sem um unico lance impressionante:

Daniel Pereira da Silva, preto, solteiro, com 23 annos de edade, morador á rua Maria José n. 108, vivia amasiado com Edith Alves, tambem preta.

Ha dias, Edith abandonou Daniel, e, com armas e bagagem, passou-se para Alfredo Plinio de Sant'Anna, pardo, com 27 annos e residente á rua da Estação numero 30.

O gesto de Edith fez nascer em Daniel um odio tremendo contra seu rival.

Esse odio explodiria na primeira opportunidade. Era, apenas, uma questão de mais dias, menos dias.

Essa opportunidade chegou. Foi hontem, ás 11 horas e tanto da noite.

A' rua Capitão Macieira, os dois, Daniel e Alfredo, encontraram-se frente á frente. Sem dizer uma palavra, Daniel atirou-se contra Alfredo. Este não fugiu. Acceitou a luta. Esta travou-se furiosa, terrivel.

A' certa altura, Alfredo, sentindo que lhe iam faltando as forças e seria fatalmente subjugado pelo antagonista, uniu esforços supremos, desvencilhou-se dos seus braços, e, num movimento rapido, sacando de um punhal, certeiro, cravou-o no coração de Daniel que caiu sem vida.

Perpetrado o crime, o assassino abalou em fuga, aproveitando a escuridão do local.

Communicado o caso á policia do 23º districto, ao local compareceu o commissario Paulo de Lemos, de serviço interino á delegacia, e que tomou todas as providencias.

O cadaver foi removido para o Necroterio, onde será autopsiado hoje.

Sobre o caso foi aberto inquerito. Prestou declarações hontem mesmo, Edith Alves, a causadora do crime.

Noticias da Bahia

Bahia, 18 — Inaugurou-se hoje, no gabinete de historia natural da Faculdade de Medicina, o Posto Anti-Ophidico, conforme o accordo do dr. Afranio Amaral, com o governador do Estado.

Dirigirá este posto o dr. Manoel Augusto Pirajá da Silva.

— O general Napoleão Aché, voltou do interior do Estado, onde esteve em visita ás linhas de tiro.

S. ex. veiu com um braço fracturado, devido a uma queda que déra de um cavallo.

— O juiz federal já convocou para o dia 22 a reunião da junta apuradora, da ultima eleição federal.

— Em reunião do alto commercio hoje, foi resolvida a apresentação da seguinte chapa para dirigir a Associação Commercial no corrente anno: directoria, Rodolpho Souza Martins, Manoel Lopes de Azevedo Castro, José da Costa Magalhães, Adelino Fernandes Coelho, Albino Pinto Coutinho, Ezequiel Baptista da Silva, Antonio Fernandes Dias, Manoel Corrêa da Cunha, Julio Vizard, Manoel Cintra Monteiro, Almir Azevedo Gordilho, Octavio Nunes de Souza, Alberto Alves Pereira, Francisco José Rodrigues Pedreira Junior e dr. Joaquim Ruiz de Gambôa. Os ultimos oito nomes são novos.

Para supplentes da directoria: Manoel de Souza Teixeira Pedrosa, Carlos Pereira da Silva, Anisio Massora, Manoel Gonçalves do Porto, Miguel Bartilotti, Raul Figueiredo Lima, Agenor Gordilho, David Noguueirol, Mario Gomes dos Santos e Zacharias da Nova Monteiro.

Mesa da assembléa geral: presidente, Francisco José Rodrigues Pedreira; 1º secretario, dr. José Pereira de Almeida, e 2º secretario, Joaquim da Silva Ribeiro.

Commissão de contas: Antonio da Costa Lima, Domingos Silvino Marques e Antonio de Seixas Salles.

"O alferes da flauta", no Phenix

Pela companhia Leopoldo Fróes, foi representado, hontem, no Phenix, o "vaudeville" "O alferes da flauta", que nós já conheciamos desde 1916, no Apollo, quando foi representado por Ignacio Peixoto e Palmyra Torres. E' uma peça engraçada, tendo o primeiro acto bem urdido mas caindo nos outros.

Como todas as peças militares, tem a inverosimilhança do "Champignol á força", dos "28 dias de Clarinha", cuja graça consiste em pôr em fóco officiaes ignorantes, facilmente embrulhados por soldados tambem pouco espertos.

A representação correu sob gargalhadas. Fróes, que é uma das "mascottes" do nosso theatro, fez o papel principal, o do soldado Gaspar, que por incidentes imprevistos vae subindo de posto, sem que a officialidade o reconheça. O actor patricio não deixou ninguem serio na platéa. O sr. Placido Ferreira fez um jardineiro, que já havia sido sargento, e fez com acerto. Abgail Maia encarregou-se do papel de Estella, aqui creado por Palmyra Torres e deu-lhe graça e vivacidade. Não nos agradou o trabalho da sra. Bertini na Flora. Achamos que lhe faltou a precisa naturalidade. Quanto á sra. Branca de Lys fez uma creadinha discreta.

O espectaculo começou com o "lever de rideau" de Arthur Azevedo, "Amor por annexins", representado muito bem pelo sr. Carlos Torres, tenente, e sra. Emilia Pinho se incumbindo da figura de Ignez.

O SR. VIVIANI VAE AOS ESTADOS UNIDOS, EM MISSÃO POLITICA

Paris, 18 — O ex-primeiro ministro René Viviani vae partir para os Estados Unidos, preparado para, em nome da Liga das Nações, saber se o governo norte-americano adherirá ao convenio, se for eliminado o seu artigo decimo. Embora não tenha sido declarado officialmente, sabe-se que o sr. Viviani elaborou condições que elle considera sufficientes para facilitar a entrada dos Estados Unidos para a Liga das Nações.

A OCCUPAÇÃO DE NOVOS TERRITORIOS ALLEMÃES

Washington, 18 — A occupação pelos alliados de novos territorios allemães apresenta ao presidente Harding um novo problema nascido das relações que essa mudança de situação tem com os planos formulados anteriormente de uma declaração pura e simples, pelo orgão do Congresso de que terminára o estado de guerra entre os Estados Unidos e a Allemanha. A attitude do presidente Harding poderá permanecer ignorada até que seja enviada ao Congresso, na sessão do dia 11 de abril, a mensagem presidencial. Antes das novas resoluções dos alliados contra a Allemanha, esperava-se que o presidente aconselharia fosse votada uma declaração considerando terminada a guerra. Mas agora, deante da mudança de situação, alguns *leaders* do Congresso sentem duvidas em dizer qual será o pensamento de Harding em tão delicado assumpto.

Em alguns circulos politicos discute-se a situação, considerando-se que uma immediata terminação da guerra, conforme o plano anteriormente traçado, seguida da retirada das tropas dos Estados Unidos que ainda se encontram na zona de occupação, iria encorajar a Allemanha na resistencia ás reparações que lhe estão exigindo os alliados.

Concentração de forças na fronteira da Alta Silesia

Paris, 18 — O sr. Laurent, embaixador francez em Berlim, devidamente instruido, informou o governo allemão de que a França, avisada de que estava sendo feita uma grande concentração de forças allemãs na fronteira da Alta Silesia, considerava o governo de Berlim responsavel por qualquer incursão de tropas na zona de plebiscito, em que sómente ás forças inter-alliadas era permittida a permanencia, para a manutenção da ordem.

Conflictos na Alta Silesia

Berlim, 18 — As noticias de que se têm dado alguns conflictos isolados em alguns districtos da Alta Silesia deu motivo a que o governo de Berlim enderecasse um novo protesto á commissão inter-alliada de Opeln, contra o renascimento do "terrorismo polaco".

Officialmente annuncia-se que a situação é de verdadeira calma. Mas em todo o caso, persistem ainda os boatos de que forças allemãs e polacas se estão concentrando na fronteira, antecipando propositos de luta armada.

O ORÇAMENTO DO ESTADO DO PARANA'

Curityba, 18 — O presidente do Estado enviou hoje ao Congresso estadual, uma mensagem apresentando a proposta do orçamento para o futuro exercicio.

A proposta adoptada, o systema de medidas para arrecadação, apresentando a previsão da arrecadação ascendente á somma total do orçamento que alcança doze mil duzentos e vinte cinco contos e quatrocentos, estando a renda da exportação do matte orçada em 2.200 contos.

A actual proposta é superior ao orçamento anterior em 2.231 contos.

A despesa está assim distribuida, com serviços administrativos em 7.926 contos; com serviço da divida em 4.298 contos.

— Hontem os amigos do deputado Wille Davids lhes offereceram um banquete no salão do Club Commercial, sendo o homenageado saudado pelo deputado Arthur Franco, *leader* do Congresso.

— Estão de passagem os drs. José Luiz Souza, Alvaro Figueira e Francisco Leite Alves, commissarios do Ministerio da Agricultura que [illegible] a Santa Catharina. — (J. C.)

Porque o fiscal não lhe deu serviço...

O fiscal do serviço de estiva, Antonio André, de 40 annos, casado, natural de Cabo Verde, e residente á rua de Santo Christo n. 193, foi encarregado do trabalho no Cães do Porto. Deixando de dar serviço a alguns estivadores, isso contrariou um delles, de nome João Climaco de Freitas, que, á noite, indignado, resolveu vingar-se e foi esperar o fiscal no largo de Santo Christo. Quando por ali passava, demandando a sua casa, foi o fiscal aggredido por João Climaco, que o feriu no parietal esquerdo, com uma pedrada. O ferido, a se esvair em sangue, foi soccorrido pela Assistencia e removido para a Santa Casa.

Climaco, que é pardo, de 28 annos e residente á ladeira do Barroso n. 173, foi preso em flagrante e autuado no 8º districto.

O campeonato mundial ainda indeciso

Havana, 18 — O segundo jogo de xadrez do campeonato mundial entre Capablanca e Lasker terminou á 1 hora da madrugada de quinta-feira, sem resultados que assegurassem o dominio de qualquer dos adversarios, depois do trigesimo lance.

NOTICIAS DE MINAS

Bello Horizonte, 18 — A lavoura cafeeira de S. Paulo está agindo perante os presidentes da Republica e do Estado para que sejam tomadas providencias capazes de evitar a completa ruina daquella lavoura, fonte da nossa principal riqueza, pois o preço actual do café, com o cambio ao par, pouco excede a dois mil réis por arroba.

Secundando o appello da lavoura paulista, a Sociedade Mineira de Agricultura dirigiu o seguinte telegramma ao presidente da Republica:

"A Sociedade Mineira de Agricultura, secundando o appello da Sociedade Paulista de Agricultura, dirige-se a v. ex. no sentido de amparar a lavoura do café na formula synthetizada da entrevista do conde Siciliano concedida ao "Jornal do Commercio", visto ser de panico a actual situação da lavoura. Appellando para o vosso patriotismo, aguarda providencias de accôrdo com a situação premente. Respeitosas saudações — *Flavio Salles Dias.*"

— O Conselho Deliberativo da capital, que ora inicia seus trabalhos do corrente anno, elegeu a respectiva mesa que ficou assim constituida:

Presidente, senador Levindo Lopes; vice, dr. Hugo Werneck; secretario, Lauro Jacques.

— Nos districtos de Sereno, Sant'Anna e Cataguazes, vae ser inaugurado um serviço de força e luz electrica.

"EVA", NO LYRICO

Poder-se-ia catalogar "Eva" entre as mais luzidas interpretações da companhia portugueza que actualmente está a divertir o publico do Lyrico, se... aqui, aqui, meneres..., se a celebrada companheira, e infeliz, de Adão tivesse, na sua homonyma gorgeiante, a protagonista que a linda musica de Franz Lehar exige á cantoras de operetas, as quaes, no caso occorrente, têm a primacial obrigação de ser authenticas estrellas de grande tamanho, ou melhor, de primeira grandeza.

Ora, a sra. Maria Abranches que, hontem, vestiu a roseca indumentaria, tomada por emprestimo, ao guarda-roupa do muito pintalegrete e não menos pandego patrão da fabrica de vidros, para figuração choreographica no segundo acto, a sra. Abranches, dizemos, de tamanho ou grandeza physica, está bem apercebida, mas não assim a respeito daquillo com que se canta uma musica, daquillo que constitue a materia prima do solfejo, rythmado e entoado conforme as regras de artinha, daquillo emfim que se appelida vulgarmente "voz para o papel" e afinação para o dito. E com isso não levamos em conta outro predicado, tambem essencial, e vem a ser temperamento que possa assimilar o typo, o caracter da personagem encarnada.

Muita dose de boa vontade, é preciso não desconhecer, acalora a sra. Maria Abranches, para que ella chegue, não diremos a arcar com as difficuldades da interpretação, mas sim a não comprometter o resultado de seu sacrificio.

Isso vê-se logo nos primeiros compassos do seu cantar. A laboriosa actriz immola-se com o fervor das crentes que antigamente não viam outro remedio senão marchar para a fogueira com o sorriso nos labios, com esperança de redempção futura nos olhos.

A sra. Abranches faz a Eva á custa de esforços inauditos, ineditos, penosos e penalizantes, e nós, que no fim das contas, não pretendemos assumir o odioso encargo de palmatoria do mundo, cá nos ficamos entristecidos, pezarosos, lastimando que a "Eva" com a sra. Abranches, não pode ser catalogada entre as mais bem succedidas peças do pingue e quasi nababesco repertorio da companhia chefiada pela sra. Cremilda de Oliveira.

O passivo do balancete, da recita, de hontem, foi entretanto, meio coberto pelo activo, consubstanciado no desempenho dos demais interpretes, dentre os quaes destacamos: o tenor Almeida Cruz, um Octavio apreciabilissimo, como cantor e como actor, e Julieta Soares, figurinha gracil, fininha, magrinha, fragil, mas estuante de vida, exuberante de graça primaveril.

E é só.

O ouro branco

A cultura algodoeira no Estado da Bahia

Um inspector agricola do Ministerio da Agricultura na Bahia escreve o seguinte sobre a cultura do algodão naquelle Estado:

"E' relativamente atrazada a cultura do algodoeiro, em nosso Estado. Praticada nos sertões, e quasi que se constituindo plantação unica, dominante, nas zonas seccas, de caatinga, nos municipios de Morro do Chapéo, Bom Jesus dos Meiras, Caetité, Minas do Rio de Contas, e margens do rio do mesmo nome; Jiquié, Coité, Maracás, regiões banhadas pelo S. Francisco e traiegadas pela estrada "Chemins de Fer", a cultura algodoeira actual está muito aquem de representar o real poder productivo dessas zonas sertanejas, relativamente a essa malvacea. Effeito é esse de causas diversas, sallentando-se, de logo, no espirito de quem as visite, como o rabiscador do presente artigo, a falta absoluta de instrucção que faz os habitantes desses rincões longes presa eterna da rotina e do banditismo.

O aviador, ali, começa o tratamento da área que escolheu para moirejar, e esta geralmente pouco vae além de 10 tarefas, que é a medida agraria commum entre nós, pela roçagem.

Esta é insufficiente, pois as arvores são decepadas a pouco menos de meio metro do sólo e este não soffre a limpeza necessaria para o exterminio das hervas damninhas. Seguem-se as coivaras. Vindas as chuvas do começo do anno, tem logar o plantio das sementes do algodão, não immunizadas na mór parte dos casos, e curiosamente variavel.

Assim é que, em Morro do Chapéo, a quantidade semeada é de 1 litro por tarefa, emquanto para a mesma área, em Maracás, se dispende 1 1/2 litros. Terras fecundas, admiraveis para essa especie de cultura, — as sementes rebentam e em breve florescem viçosas beijadas por um sol quente, exhuberante, amigo.

Mas o aspecto geral da roça desola, entristece. A caatinga cresce a par com as plantações, entrando de sugar do seio da terra muitos dos elementos chimicos que lhes são preciosos, surgem de entre a vegetação a jurema inutil, ponteada de espinhos, e o causação, e a mamona, e os ciroás, o mandacarú, emquanto o algodoal se asphyxia, rente enfraquecida a terra á força de tanto sugada nas suas fontes de vida; já o sol lhe não esquenta as raizes e mal se derrama sobre suas folhas e flores ensombreadas pela mattaria inimiga. Essa luta da planta, mal cuidada pelo homem, contra o resto da vegetação, dura mezes, sustentada aquella unicamente devido á especialidade, ás qualidades magnificas da terra, no nordeste todo do paiz adaptavel como poucas no globo, á cultura do algodoeiro. Mina, porém, vive e cresce do amago da semente para surgir pelo corpo todo da planta a "lagarta rosada" e, parasita terrivel no seu poder destruidor, em breve tempo dominou a plantação e a devora, superior á acção defensiva do lavrador, tarde desperto do seu desconso, da sua natural indifferença por tudo que lhe diz ou não respeito. Com a "rosada", se verifica o apparecimento da "verde", ou a curuquerê, outra lagarta poderosa que secunda o trabalho da primeira despindo o algodoal de suas folhas com as quaes se alimenta.

Eis ahi o scenario e os dois lutadores de sempre: o homem e os agentes destruidores, triumphando sempre os ultimos, conforme se ha verificado e com grandes prejuizos para a industria, conforme attestam as estatisticas.

Não ha mal sem remedios; muitas vezes os ha até em demasia. Aconselharia, pois, aos lavradores da malvacea a que me venho referindo, por intermedio d'"A Tarde", o vespertino a que todos os bahianos querem e opoiam de verdade, o seguinte:

a) plantar em carreiras as sementes, apos a sua immunização pelo processo simples do sulfureto de carbono, segundo ensina a Delegacia Regional do Algodão, cortados os tocos rentes com o sólo (porque é dispendioso arrancal-os);

b) intensificar o asseio das plantações, não consentindo vegetação nenhuma dellas;

c) estabelecer fachas de isolamento entre as carreiras, isolando-as em secções;

d) plantar de maneira a ter a facha cultivada arredada dois metros da cerca;

e) fazer uso como preventivo, do "Verde Paris", fornecido pelo governo federal, para combate á praga da folha;

f) verificado o apparecimento de pragas, queimar os pés atacados, isolando-os dos não contaminados;

g) procurar conhecer os novos processos agricolas em uso no sul do paiz;

h) finalmente, praticar as instrucções do Serviço do Algodão, diffundidas em folhetos, tratando com mais carinho as suas culturas, certos de que, no Brasil, a agricultura é talvez a primeira fonte de riqueza.

A consoladora verdade é esta: temos terras optimas não só para o algodão sinão para as demais culturas; trabalhe um pouco mais o sertanejo e procure ter as vantagens que lhe faculta a lei, que creou mesmo um serviço especial para o algodão, e será a sua cultura uma das maiores, mais compensadoras e uteis para a grandeza do Estado."

Clark

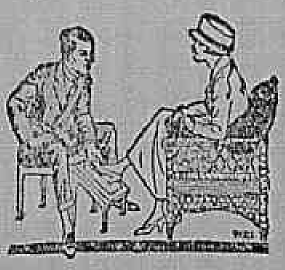

Avisamos ao publico que continúa a GRANDE VENDA a preços reduzidos.
CASA CLARK
Rua Uruguayana, 9. (18128)

CHEGOU HONTEM AO RIO UM GRUPO DE EXCURSIONISTAS NORTE-AMERICANOS

Os excursionistas yankees que actualmente visitam a nossa cidade

Em trem especial, chegaram hontem a esta capital, vindos de S. Paulo, diversos excursionistas norte-americanos, que se hospedaram no Palace-Hotel, tendo organizado o seguinte programma para a sua estadia no Rio:

Hoje — Visita á cidade, Theatro Municipal, Bibliotheca, Palacio Monroe, Escola Nacional de Bellas Artes e visita, tambem, aos centros commerciaes.

Amanhã — Passeio no mar e visita a todas as ilhas da Guanabara.

Segunda-feira — De manhã, visita á Cathedral, Casa da Moeda e aos jardins da praça da Republica e Quinta da Boa Vista, visitando tambem o Museu ali existente e depois do almoço passeio ao Corcovado em trem especial, e chá nas Paineiras.

Dia 22 — Excursão a Petropolis.

Dia 23 — De manhã, visita ao Pão de Assucar, e á tarde passeio ao Silvestre, e chá no Hotel Internacional.

Dia 25 — Volta da Gavea pela Tijuca com almoço na mesa do Imperador.

O dia 24 é consagrado aos passeios e visitas particulares, não tendo programma.

No dia 6, embarque para Nova York, no "Vauban".

O REGULAMENTO DO IMPOSTO DE CONSUMO E UM CASO A ESCLARECER

Foram pedidas as luzes do director da Recebedoria

Pelo Centro do Commercio e Industria do Rio de Janeiro, foi enviado ao director da Recebedoria Federal o officio que se segue:

"O Centro do Commercio e Industria do Rio de Janeiro, orgão das classes que representa, [illegible]

[illegible]

O Regulamento do Imposto de Consumo n. 11951, de 16 de fevereiro de 1916, [illegible] de 26 de janeiro de 1921, o novo regulamento, [illegible]

[illegible]

Servindo-se da opportunidade, o Centro do Commercio e Industria, por sua directoria, reitera a v. ex. os protestos da mais elevada estima e distincta consideração. — Luiz Baptista Lopes, presidente; Victorino Moreira, secretario."

"CIGARROS MISTURAS"
Manufactura esmerada de LOPES SÁ & C. — são os melhores. Rua Santo Antonio, 59. (12601)

Bonde contra carroça

A carroça n. 4761, ao sair hontem da cocheira da rua Frei Caneca [illegible]

[illegible]

A Assistencia prestou curativos, e a policia do 12º districto soube do caso.

"CORDOBA" TROUXE TRES CONTRABANDISTAS, SENDO UM DO SEXO FEMININO

Ora, até que afinal a guarda-moria da Alfandega teve noticia mais [illegible]

[illegible]

Foi ella o sr. Godofredo Cunha Furtado, [illegible]

[illegible]

O segundo era um verdadeiro Belchior: nos bolsos, nos forros do paletot e do collete, no cóz das calças e da ceroula, por todo o corpo e por toda parte, emfim, o homem tinha coisas: aqui, navalhas e canivetes; ali, chapéos e gravatas; lá, tesouras e piteiras; acolá, cachimbos, cortes de seda, camisas de seda, de tudo, emfim, trazia o gajo, terminando por grande quantidade de artigos de bijouteria!

A terceira trazia 262 duzias de pares de botões para punhos, de platina, com brilhantes e pedras de côr, e 45 pares de fivellas de aço singellado, para sapatos de senhora.

Anotados os contrabandos, foram recolhidos á guarda-moria.

A respeito foi aberto inquerito na Inspectoria da Alfandega.

Auxiliaram o ajudante Godofredo o 1º official aduaneiro Gonzaga de Brito e o marinheiro Celestino Aristides Costa.

Colhido pelo trem em que trabalhava

Quando trabalhava ante-hontem, á tarde, na estação de Belem, no serviço de manobra do trem C. L. 2, o guarda-freios Nestor de Freitas foi colhido pela machina do mesmo trem, tendo morte immediata.

O corpo veiu para a estação Central, sendo remettido para o Necroterio, com guia da policia do 14º districto.

MIGUEL BRAGA — Callista. Quitanda, 79, sob., esq. Ouv. Tel. N. 1597. (3888)

EM TORNO DE UMA CAUÇÃO DE 20 CONTOS, DEPOSITADA NO THESOURO

Com relação á caução da importancia de 20:000$, depositada em moeda por M. Oliveira & Irmão, para garantia da proposta apresentada em concorrencia publica para o fornecimento de generos de padaria, o ministro da Fazenda pediu providencias ao seu collega da Justiça no sentido de serem satisfeitas as exigencias do Parecer da Directoria de Contabilidade.

DESFALQUES NA CENTRAL DO BRASIL

Na estação da praça da Republica, não ha irregularidade alguma

Desde a administração Arrojado, em 1914, foram creados, no Trafego da Central do Brasil, seis itinerantes, tendo sido designados diversos agentes de estações, afim de fiscalizarem a renda diaria de cada estação.

Acontece que, antes da creação dos itinerantes, a fiscalização das estações era feita por uma commissão de funccionarios da Contabilidade, designada na occasião, pelo sub-director, e que procedia com certo rigor e evitava os desfalques...

Os seis itinerantes, que percebem, além dos vencimentos mensaes, uma gratificação para aluguel de casa, uma diaria de 8$000 e passe livre, nada fazem a não ser as exhibições ridiculas, a intitularem-se chefes de serviço e a procederem de um modo indigno perante o pessoal da 2ª divisão, a cargo do dr. Lysannias Leite.

Este engenheiro, que é um administrador honesto e trabalhador, já está sciente da inutilidade dos actuaes itinerantes, tanto assim que nada menos de uns vinte desfalques acabam de ser descobertos pela Contadoria e para procederem ao balanço das estações, o dr. Humberto Antunes, sub-director da Contabilidade, designou hontem, diversos funccionarios.

Para que servem os itinerantes das estações? Tem a palavra o sub-director da 2ª divisão.

Quanto á agencia da estação Central, a cargo do agente de 1ª classe Gualberto Gomes, não é verdade que tenha havido ali grande desfalque.

O que está fazendo na referida agencia uma commissão da Contabilidade é o balanço regulamentar e podemos garantir que não foi encontrada nenhuma irregularidade.

Cabe ao sr. Assis Ribeiro, de accordo com o dr. Lysannias Leite, remodelar a fiscalização.

CASA RAUNIER
20% DESCONTO
em todos os artigos (com excepção da Alfaiataria) para dar logar ao novo sortimento a receber.
170 - R. OUVIDOR (17226)

HOJE
50 CONTOS
CENTRO LOTERICO
R. SACHET, 4 (17257)

O imposto sobre taboletas transversaes

A Prefeitura fez reviver uma lei, de ha muito desprezada, relativa á prohibição de taboletas transversaes. O commercio deseja obter do prefeito a relevação dessa medida e para conseguir esse resultado resolveu realizar hoje, ás 2 horas, uma reunião no Instituto Commercial, á praça Tiradentes, afim de concordar os termos da representação a endereçar ao governador da cidade, no sentido da sua pretenção.

VINOVITA
QUE SERA'?
V. Ex. NÃO SABE?
AMANHÃ O SABERA'.
(J 12419)

CASA DE SAÚDE DR. POGGI para cirurgia e partos. Preços modicos. R. Marquez Abrantes n. 192. Tel. S. 155. (13451)

UNIÃO DOS EMPREGADOS NO COMMERCIO

O que hontem fez a nova directoria

Sob a presidencia do sr. Gastão Mendes Costa, reuniu-se hontem a directoria da "União dos Empregados do Commercio."

Lido o expediente, o presidente communicou aos demais directores que tinha sido procurado por um intermediario de diversos interessados no estabelecimento por parte dos commerciantes da rua do Ouvidor, do horario das 8 ás 6 da tarde, para o funccionamento dos seus negocios, ficando resolvido que a "União" patrocinaria a aspiração dos que a haviam procurado, mas faria isto confiante apenas na boa vontade daquellas firmas, uma vez que o trabalho no commercio já se achava regulado por lei.

O sr. Gentil de Araujo, 1º secretario, apresentou duas propostas: uma sobre propaganda e outra estabelecendo o regulamento dos serviços internos.

Foram approvadas setenta propostas de novos socios contribuintes, como, tambem, o pedido de remissão do socio contribuinte, sr. João Francisco Vaz, após o que foram encerrados os trabalhos.

Saude Publica

FISCALIZAÇÃO DE GENEROS ALIMENTICIOS

A Inspectoria da Fiscalização de Generos Alimenticios, apprehendeu e inutilizou, hontem, os seguintes generos:

Rua Buenos Aires 157, R. Peixoto & Comp. — 11 1/2 k. de chispes. Dr. Bulhões, Vinhaes & Fernandes — 31 k. de canjica e 65 latas de M. tomate. Rua Eng. de Dentro 46, Gonçalves Irmão & Comp. 15 k. de chispes, 5 k. de linguiça, 2 k. de lombo, 9 k. de bacalhão 3 k. de sardinha, 4 k. de banha 3 k. e 800 gram. de queijos e 37 latas de doce de caju' em calda. Rua 7 de Setembro — Eugenio Teixeira Leite Jr. — 2 k. e 60 gram. de queijos, e 2 latas de compota de abacaxi. Rua Buenos Aires 17, Santos e Pinto, 1 k. de fruta (Caju'). Rua do Cattete 319, 35 k. de frutas e 900 grammas de peixe. Rua 1º de março 49, Café Moderno, 800 grammas de frutas verdes. Avenida Amaro Cavalcante 133, Raphael D'Aiuto 52 k. de costellas de porco.

Fiscalização do Leite

Fiscalização de leite — Fiscalização Permanente de Leite Importado. Leite importado no dia 16 — 63.850 litros. Leite inutilizado, 1.360 litros. Na via publica, 66 litros de leite e 4 queijos. Apprehendidos de clandestinos — 142 frascos de vidro sem marca de identificação.

Prophylaxia rural

O dr. Belisario Penna pronunciou, ante-hontem, na Fazenda do Cabuçu', districto de Marapicu', onde tem installado um sub-posto de prophylaxia rural mais uma conferencia de propaganda a este respeito, sendo a assistencia numerosa.

A conferencia versou sobre o impaludismo e opilação e foi acompanhado de projecções luminosas e demonstrações praticas.

"PARC ROYAL"

Communicam-nos os proprietarios do acreditado estabelecimento "Parc Royal" que, conforme alteração de seu contrato social, archivada na Junta Commercial, em 10 de fevereiro ultimo, admittiram como socios solidarios os seus antigos interessados srs.: João Ribeiro Machado e Joaquim da Silva Peixoto, ficando assim, presentemente, constituida a sociedade pelos socios José Vasco Ramalho Ortigão, José Durate Ramalho Ortigão, Vasco Marques Nunes, Pedro de Mello, João Ribeiro Machado e Joaquim da Silva Peixoto, de cujas assignaturas apresentamos adeante um *fac-simile*, que rogamos a fineza de archivar.

Participam tambem que, actualmente, pertencem ao "Parc Royal", como interessados, os seus antigos auxiliares srs.: Arnaldo Rodrigues Pinheiro, Carlos Leitão de Macedo, Clovis Cesar Miné, Jasmin Pinto, Jayme Vasques de Freitas, João Macedo, Joaquim Ferreira da Silva, José Leite Cerqueira, José Valentim dos Santos, Luiz Barroso e Manoel Augusto Ferreira.

Os leitores do "Correio da Manhã", devem, em beneficio da propria saude verificar sempre, antes de beber o delicioso refresco "Guaraná Champagne", se o rotulo com a figura duma mulher está na garrafa e se a capsula é da Empresa de Productos de Guaraná, Praça da Republica, 17, telephone Central 4763. (16117)

MOVIMENTO DE PESSOAL NA FAZENDA

Portarias assignadas pelo sr. Homero Baptista

O ministro da Fazenda assignou hontem as seguintes portarias:

nomeando José Ferreira de Athayde para o logar de escrivão da collectoria das rendas federaes em Maragogy e Porto das Pedras, Estado de Alagoas; Humberto Achilles Barata, para identico logar da collectoria das rendas federaes de Macapá, no Estado do Pará; e José Carmo Fernandes para identico logar da collectoria em Amarração, no Piauhy;

exonerando, a pedido, João Baptista Gonçalves, do logar de collector das rendas federaes em Barra Bonita, no Estado de S. Paulo; e Benedicto Aguiar Sant'Anna, tambem, a pedido, do logar de escrivão da collectoria em Cunha, no mesmo Estado; e

declarando sem effeito a nomeação de Benedicto Francisco do Nascimento, para o logar de escrivão da collectoria federal em Amarração, Estado do Piauhy; e de Ephisio Cunha, de identico logar da collectoria federal em Maragogy, e Porto das Pedras, no Estado de Alagoas, ambos por não terem prestado fiança no prazo legal.

AINDA A GREVE DOS FOGUISTAS

NADA DE ANORMAL OCCORREU HONTEM

Continuam em greve os foguistas do Lloyd, com a adhesão de alguns companheiros de outras companhias.

O movimento foi decretado sem se verificar, até o presente momento, nenhuma alteração da ordem publica.

Ainda hontem desembarcaram os foguistas do vapor "Bahia", que foram substituidos pelos foguistas da Armada.

A directoria do Lloyd resolveu preencher os claros existentes com os civis que apresentarem seus papeis em ordem.

Saldos
DE
Camisas
Camisetas
Gravatas
Pyjames
Meias
Ligas
Suspensorios
e todos os artigos finos para homem está liquidando a preços baixos a conhecida CASA YANKEE. (Av., esquina de Ouvidor.) Vejam as exposições com preços marcados. (17251)

Aggredido por um desconhecido

Marciano Ferreira, ajudante de carroceiro, portuguez, solteiro, com 30 annos de edade, morador á rua Jockey-Club n. 42, no largo de Bemfica, foi aggredido por um desconhecido, que lhe arremessou uma pedra na cabeça.

A victima recebeu os soccorros da Assistencia Publica.

A policia do 18º districto, sciente do caso, abriu inquerito.

Uma victima dos cães

Francisco Almeida Braga, empregado da Prefeitura, com 75 annos, viuvo, brasileiro, morador á rua do Engenho Novo n. 65, casa XII, foi mordido por um cão, na perna direita.

A policia do 18º districto teve conhecimento do occorrido, providenciando de accordo com a lei.

A mulher não necessita de tonicos nem de estimulantes para estar saudavel.
Necessita normalizar as suas dores periodicas que a envelhecem e arruinam e isto consegue-se unicamente com
HERMOTONE
Producto glandular cuja efficacia está provada por milhares de mulheres.
Cada tubo contem informações amplas.
Representantes: — Almeida, Prado, Irmão & Comp. — Caixa 1.553. São Paulo— (16417)

INSTRUCÇÕES PARA O SERVIÇO DE ESCRIPTURAÇÃO POR PARTIDAS DOBRADAS

O ministro da Fazenda autorizou o director da Imprensa Nacional a fornecer ao Ministerio da Viação os cem exemplares das "Instrucções para o serviço de escripturação por partidas dobradas", solicitadas por aquelle Ministerio.

HOJE
50 CONTOS
Casa Guimarães
Rosario, 71

Feriu-se casualmente

O guarda civil Sizenando Ricardo de Jesus, com 22 annos, solteiro, morador á rua Costa Aguiar n. 5, quando examinava um revólver, este, em dado momento detonou, atravessando-lhe a bala a mão esquerda.

A Assistencia medicou-o.

Esteve reunida, hontem, a commissão do Centenario

Os alvitres suggeridos e as medidas já adoptadas

Sob a presidencia do sr. Carlos Sampaio, reuniu-se hontem, á tarde, na sala de despachos da Prefeitura, a commissão incumbida de organizar o programma das festas do Centenario e delinear o projecto das obras a serem executadas, para a commemoração dessa grande data.

Pelo secretario da commissão foi lido todo o expediente, do qual constou um memorial do pintor Antonio Parreiras, propondo-se a executar um grande quadro commemorativo de nossa Independencia. Esse memorial foi submettido á consideração do professor Baptista da Costa, que ficou encarregado de estudar o assumpto e sobre elle dar parecer.

A convite da commissão, compareceram os srs. Olyntho dos Santos Pires, que tratou da situação ferroviaria e do Congresso a realizar-se nesta capital, sem que até hoje fosse tomada qualquer providencia para a reunião do mesmo, terminando por alvitrar a sua convocação para as festas do Centenario, e Abdon Milanez, que prestou informações sobre o concurso do Instituto Nacional de Musica, incluso na parte do programma que lhe está affecta, propondo o seguinte: realizar um grande concerto para inaugurar o edificio do Instituto, ouvindo antes os principaes maestros e compositores brasileiros; construir no recinto da Exposição, um theatro para que as companhias nacionaes representem peças nacionaes, aproveitando-se nas obras o material do ex-theatro Apollo; realizar vesperaes artisticas em sala especialmente adequada a esse fim, permittindo que os artistas premiados pelo Instituto realizem concertos seus; dar tres grandes concertos populares, e, finalmente, que o "Guarany" não seja representado ao ar livre afim de evitar os riscos do máo tempo e sim em theatro.

Esses alvitres foram approvados pela commissão, que pediu ao sr. Milanez para opportunamente apresentar o programma definitivo da parte musical.

Assentou-se tambem ouvir o governo sobre o officio da Sociedade de Geographia para a publicação de uma geographia commemorativa do Centenario e da Acção Social Nacionalista para levantamento no Pão de Assucar da Estatua de Christo Redemptor.

Amanhã deverão ser publicados editaes abrindo concorrencia para apresentação de desenhos dos sellos commemorativos do Centenario, havendo premios de 3:000$000, ... 1:000$000 e 500$000, para os tres primeiros classificados.

Relativamente ao palacio das Industrias, o dr. Carlos Sampaio informou os passos dados no sentido de obter a coadjuvação dos governos estaduaes. Os de S. Paulo, Santa Catharina, Rio Grande do Norte, Goyaz, desde logo, adheriram á idéa. O do Paraná, allegando motivos de ordem financeira informou ser impossivel qualquer auxilio de sua parte e o da Parahyba do Norte fez questão de depender do sr. Epitacio Pessoa o seu comparecimento ao certamen.

O prefeito prestou ainda informações sobre as desapropriações a serem feitas no local destinado á Exposição Internacional, apresentando um projecto, em conjunto, do que ali se deverá fazer, projecto este da lavra do sr. Fernando Esquerdo.

Sobre o palacio da Justiça, s. ex. repetiu as considerações contidas em nota que vae publicada noutro logar, tendo o professor Baptista da Costa proposto e a commissão acceito que fosse aberta concorrencia, pelo praso de 10 dias, para que os concorrentes á construcção do edificio apresentem propostas de arruamento da área ganha com o arrazamento do morro do Castello, na qual ficará localizado o palacio".

UM ROUBO DE 30:000$000

Fuga audaciosa de um ladrão

Annety Kety, proprietaria de uma pensão elegante á rua dos Invalidos, foi ha pouco tempo victima de um ladrão que lhe roubou todas as suas joias, avaliadas em cerca de trinta contos. A lesada desconfiou logo de um seu ex-empregado de nome Mario Cottardi, que conhecia todos os habitos da casa e sem perda de tempo levou o caso ao conhecimento da policia, a quem forneceu a seguinte relação das joias roubadas: um collar de platina com quatro brilhantes grandes em fórma de pingente; um par de bichas com tres grandes brilhantes cada uma; uma pulseira com um onix ladeado de brilhantes; uma pulseira de platina com um grande brilhante ladeado de diamantes; um annel de platina com um grande brilhante; um annel com rubi oriental e dois grandes brilhantes (marquize); uma alliança, uma perola solta, uma medalha de ouro, um annel com tres brilhantes, uma bolsa de seda preta bordada a ouro e 90$000 em dinheiro.

O Corpo de Segurança, mettendo-se em campo, conseguiu, após alguns dias de trabalho, prender Cottardi, em uma localidade suburbana, levando-o, incommunicavel, para a Central de Policia. Interrogado habilmente pelo capitão Julio Rodrigues, confessou elle a autoria do roubo, indicando logares onde empenhára ou vendera as joias, que foram em grande parte apprehendidas.

O ladrão ficou no xadrez do Corpo de Segurança, emquanto á policia providenciava para a apprehensão das joias restantes. Pois hontem, com grande surpresa de toda gente, Cottardi fugiu do xadrez. A fuga se verificou sem que se saiba como e pela madrugada.

Houve cumplicidade de alguem nessa audaciosa fuga? E' o que a policia está apurando, num rigoroso inquerito que o chefe de policia mandou abrir.

EM TORNO DE UM FAMOSO CASO DE JOIAS

Hão de os leitores estar lembrados do roubo de joias levado a effeito na residencia do sr. Alberto Niemeyer, facto tratado pelo *Correio da Manhã* em todos os seus detalhes.

De tal se lembrando não ignoram os leitores que o ladrão foi apontado, então, na pessoa do sr. Augusto Alencastro de Souza.

Do erro commettido por todos os jornaes que ao tempo trataram do facto, só a policia é responsavel. O sr. Augusto Alencastro de Souza, como ha dias ficou provado, está muito longe de ser um ladrão, tratando-se, antes, pelo contrario, de um moço que defende com muita compostura o nome da familia a que pertence. Graças a uma diligencia, sem duvida providencial, o verdadeiro ladrão das joias do sr. Niemeyer está preso a esta hora, pagando na cadeia o seu crime.

Não sabemos como classificar a assombrosa falta de criterio com que se houve a policia, detendo e infamando um moço, que do dia p'ra noite se viu desconceituado, ao peso da pecha de ladrão!...

Impossivel, repetimos, classificar tal conducta da policia. O que não será impossivel, certamente, é evitar-se de futuro factos de tal ordem. Basta, para tanto, sejam os processos confiados á equilibrada consciencia de autoridades que tenham da justiça uma noção exacta, e nunca á irreflexão de aguazis.

LE MOBILIER, afim de facilitar a sua proxima mudança da rua Chile 31, para a Rua Uruguayana 41, vende a preços reduzidos durante o mez de março, todo o stock de Moveis e Tapeçarias. (17712)

FALLECEU HONTEM, EM PETROPOLIS, O DR. EDWIGES DE QUEIROZ

O enterramento do ex-ministro da Agricultura realizou-se á tarde naquella cidade

Victima de antigos padecimentos, falleceu hontem, ás 6 horas da manhã em sua residencia em Petropolis, o dr. Manoel Edwiges de Queiroz Vieira.

O finado que era bacharel em direito pela Faculdade de S. Paulo, exerceu por algum tempo advocacia, sendo depois nomeado juiz municipal e de Orphãos no termo de Sant'Anna de Japuhy, logar do seu nascimento, de onde a pedido, foi transferido, pelo Governo Imperial para o Rio Bonito, onde completou o seu quadriennio, quando já proclamada a Republica.

Dando-se a revolução, que depoz o governo do dr. Francisco Portella, foi eleito, no do dr. Porsiuncula, deputado á Constituinte de cuja assemblea foi 1º secretario.

Neste posto, acceitou o de chefe de Policia do Estado do Rio, cujo cargo continuou a exercer no governo do dr. Mauricio de Abreu, quando foi nomeado para identico logar nesta capital, pelo dr. Prudente de Moraes.

Ministro da Agricultura no governo do marechal Hermes, exerceu esse cargo até o fim do quadriennio.

O seu enterro realizou-se á tarde, no Cemiterio Municipal de Petropolis tendo ao mesmo comparecido grande numero de pessoas amigas e familias.

A sua casa esteve cheia desde que se soube do passamento.

O presidente da Republica fez-se representar pelo capitão de corveta Leopoldo Nobrega Moreira.

A Camara Municipal de Petropolis, da qual o morto era vereador, tambem se fez representar no enterramento.

Um piratão

Ia calmamente "cavando" a vida e acabou mettido no xadrez

A uns, o velhaco dava o nome de Francisco Nogueira, a outros de Trajano Teixeira Meirelles, e ainda a outros, o de Praxedes de Souza, e a todos enganava, lesando-os.

O plano do chantagista era este: Dizendo-se encarregado de uma avenida chamada Leblon e sita á rua Francisco Eugenio n. 22, offerecia a todos que encontrava um commodo para alugar.

O commodo nada deixava a desejar, e o preço era modico. Acceita a proposta, o vigarista pedia ao candidato ao quarto uma importancia — 5$, 10$, 15$; a importancia variava segundo a casa do freguez, para a garantia da chave. Quando o locatario ia ver o commodo na avenida, para tratar da mudança, não encontrava o malandro, nem ninguem ali o conhecia...

Assim, elle fez innumeras victimas, e ia gozando a impunidade, quando menos esperava, foi preso.

Passava Francisco Nogueira, ou Trajano Teixeira Meirelles, ou Praxedes de Souza, pela rua do Mattoso, quando uma das suas victimas, Ismenia dos Santos, moradora á travessa Santos Rodrigues n. 31 casa 2, viu-o e mandou prendel-o por um policial.

Conduzido á delegacia do 15º districto, o pirata foi recolhido ao xadrez.

UZAE a tinta Sardinha, actualmente a melhor do nosso mercado. (4121)

Ciumadas...

O guarda nocturno atirou, não matou e apanhou

Os dois encontraram-se vis-á-vis. Olharam-se. Um insulto não tardou a partir. Um outro succedeu-o. E os dois homens pegaram-se em luta corporal.

A certa altura, um dos lutadores, o guarda-nocturno Francisco Avelino, desvencilhando-se do contendor, Genesio Silva, enfermeiro do Hospicio Nacional, alvejou-o com um tiro de revólver. A bala passou-lhe de raspão no peito, e Genesio investiu novamente para o guarda-nocturno e arrebatou-lhe a arma, quebrando-lhe com ella a cabeça.

Ambos foram presos e levados para a delegacia do 7º districto, sendo autuados em flagrante delicto.

Esse caso passou-se á rua General Severiano, onde os dois habitam, Avelino no predio n. 50, e Genesio no de n. 46.

Motivo — ciumadas...

50:000$0000
por 4$500
HOJE HOJE
Camões & C.
Becco das Cancellas, 8 (11606)

Por um triz...

Um pescador ia morrendo afogado

O pescador Avelino Alves Ferreira, no Leblon, quando procurava retirar uma rêde do mar, perdeu o equilibrio, caindo ao mar, de uma pedra onde se achava.

Envolvido pelas ondas, Avelino foi arrastado para o largo, quasi perecendo afogado.

Retirado do mar, foi o pescador transportado para a praia, onde recebeu os soccorros da Assistencia, que, depois, o removeu para a Santa Casa.

Avelino é brasileiro, solteiro, morador á rua Marquez de S. Vicente n. 32 e conta 66 annos de edade.

UM FUNCCIONARIO DE FAZENDA QUE PEDE CONTAGEM DE TEMPO

O ministro da Fazenda deferiu o requerimento em que José Felippe de Araujo Pinto, 2º escripturario da Delegacia Fiscal no Rio Grande do Sul, pediu que a sua antiguidade de classe seja contada de 10 de abril de 1913, data em que tomou posse e entrou em exercicio de identico cargo na Alfandega da mesma cidade.

Menor apanhado por um auto

Em Botafogo

A' rua General Severiano, o menor Rogerio, de 6 annos de edade, filho de Rogerio Aguirre, morador áquella rua n. 112, foi atropelado pelo auto n. 4209, recebendo graves ferimentos pelo corpo.

A victima recebeu os soccorros da Assistencia, o chauffeur fugiu e a policia abriu inquerito.

Começo de incendio na fabrica Auler

Hontem, á noite, na fabrica de moveis, Auler & Comp. á rua dos Invalidos n. 123, manifestou-se um começo de incendio.

O fogo foi logo extincto a baldes dagua, não causando damno algum.

A policia local teve communicação do occorrido.

Conselho de Fazenda

As decisões tomadas na reunião de hontem

Reuniu-se hontem, no Thesouro Nacional, sob a presidencia do dr. Homero Baptista, o Conselho de Fazenda. Nesta reunião, o Conselho resolveu o seguinte:

Exonerar o agente fiscal do imposto de consumo no Estado de Santa Catharina, Saturnino Gonçalves Pereira da Silva por falta de exacção no cumprimento dos seus deveres funccionaes.

Suspender o agente fiscal no Estado da Bahia, Herclicion Seabra, por 30 dias, em virtude de irregularidades praticadas no exercicio de suas funcções;

Approvar o acto da Delegacia no Estado do Maranhão mandando cessar a suspensão imposta ao agente fiscal José Teixeira de Carvalho e Cunha;

Declarar que o decreto de reforma do sargento João Baptista Pessoa não está sujeito ao sello;

Autorizar a baixa do termo de responsabilidade assignado pela Nova Companhia Bahia e Minas, na Alfandega do Rio, sómente depois de paga a multa de egual importancia a dos direitos pagos na importancia de 9:883$834;

Indeferir o pedido de reconsideração de Guilherme Antonio dos Santos relativamente ao direito que deve assistir-lhe sobre um cofre retido na Alfandega de Pernambuco;

Dar provimento aos recursos de Miranda Sokza & Comp. sobre classificação de mercadorias despachadas na Alfandega de Recife;

Negar provimento ao recurso de Aquino Fonseca & Comp, Companhia de Tecidos Paulista, de Pernambuco, Emilio Atta & Irmão, e Galeno & Comp., desta praça, sobre classificações de mercadorias.

Não tomou conhecimento do recurso "ex officio" da decisão da delegacia de Minas Geraes julgando improcedente o auto lavrado contra Contijo & Irmão, por infracção do Regulamento do imposto de consumo em face do art. 226, paragrapho 20, do actual regulamento do imposto de consumo;

E' ignorada a causa da morte

Foi internada, no dia 18 de janeiro na 28ª enfermaria da Santa Casa d. Idalina Mendes, viuva, de 64 annos e residente á rua Barão de Cotegipe n. 64. A referida senhora apresentava fractura no femur esquerdo sem que ninguem soubesse explicar a causa desse ferimento, vindo ella a fallecer hontem, no hospital. O cadaver foi removido para o Necroterio.

Uma costureira atropelada por um caminhão

A' praça da Republica, esquina Senador Euzebio, o caminhão n. 606, conduzido por Abelardo Ribeiro, atropelou a costureira Mera Queiroz, com 20 annos de edade, solteira e moradora á rua da Abolição n. 123.

Mera recebeu contusões pelo corpo e foi soccorrida pela Assistencia.

O cocheiro foi preso pelo guarda civil rondante e entregue ás autoridades policiaes do 14º districto que o autuaram em flagrante.

FORNECIMENTO DE LIVROS AO LABORATORIO DE ANALYSES

Uma conta de 50$000 para registro

O ministro da Fazenda, remettendo ao Tribunal de Contas o processo relativo ao pagamento da quantia de 50$ á Ed. Drummond & Cia., proveniente de fornecimento de livros ao Laboratorio Nacional de Analyses, no mez de setembro do anno findo, communicou que os empenhos estão revestidos de todas as formalidades legaes, estando riscados os — visto — porque os pedidos foram assignados pelo director daquella repartição, por não haver chefe de secção nem contador.

Para morrer

Octacilio Ferreira, casado, com 23 annos, em sua casa, á rua São Braz n. 45, bebeu acido-phenico, para morrer.

A Assistencia medicou-o.

A policia não teve conhecimento do caso.

Dois chinezes apanhados em flagrante

A policia resolveu vigiar muito de perto as hospedarias, que infestam as ruas D. Manoel, Misericordia, e becos do Cotovello e Ferreiros, onde bandos de chinezes se entregam ao vicio do opio e a jogatina desbragada. Ha dias foi varejada uma dellas e hontem uma outra, do beco dos Ferreiros, 20, foi tambem varejada, encontrando o commissario Cerrone os chinezes Eloy José e Moiti de tal, a jogar cartas e a fumar opio num cachimbo apropriado. Ambos foram presos, sendo arrecadados em poder delles tres baralhos, 22$400 em pinheiro e o cachimbo.

SUICIDIO?

O mysterioso desapparecimento de um advogado

D. Luiza Fernandes de Carvalho, residente á rua Assis Carneiro n. 52, procurou hontem, á noite, o 1º delegado auxiliar e communicou que o seu marido, o advogado Arthur José de Andrade, saira de casa, no dia 15 do corrente e não mais apparecera.

A referida senhora, que fez essa communicação por entre lagrimas, pensa que o seu marido tenha se suicidado, pois que, por mais de uma vez, mostrara elle desejos de acabar com a vida. Agentes de policia foram encarregados da descoberta do advogado desapparecido.

A esposa deste deixou em mãos do dr. Nascimento Silva uma photographia, de modo a orientar os agentes.

Actos do chefe de Policia

Por actos de hontem, do chefe de policia, foi exonerado, a pedido, do logar de 1º supplente do 1º districto o dr. Alfredo Alves da Silva, e nomeado para substituil-o o dr. Luiz Gonzaga Bicalho.

Apezar de ter sido o acto da exoneração do supplente Alfredo a pedido, sabe-se, no entretanto, que a isso foi elle compellido devido ao escandalo que promoveu no theatro Republica. Na caixa desse theatro, o referido supplente aggrediu á bengala a amante Rita Ribeiro, actriz do theatro Recreio.

A eterna imprudencia

João Pereira Gaspar, residente á rua da Gamboa n. 107, experimentava, na sala da frente da casa, um revolver, quando o mesmo disparou, indo o projectil attingir o menor Henrique Pimentel, de 17 annos e empregado no botequim da mesma rua n. 100, ferindo-o levemente.

O menor foi soccorrido na Assistencia e ficou em tratamento na residencia.

A policia tomou conhecimento do facto

DECRETOS DE HONTEM

Os que foram assignados nas pastas da Viação e da Guerra

O presidente da Republica assignou hontem os seguintes decretos:

Pasta da Viação — Concedendo licenças: de um anno, em prorogação, ao foguista de 2ª classe do 1º deposito da 4ª divisão da Estrada de Ferro Central do Brasil, Irineu Fernandes; de um anno, tambem em prorogação, a Ernani Maigre da Gama, estafeta interino da Directoria Geral dos Correios; de um anno, ainda em prorogação, ao 4º escripturario da Repartição Geral dos Telegraphos, Augusto Valentim de Mello, de um anno, ao praticante de 2ª classe da Administração dos Correios do Ceará, Pancracio Lima de Castro e Silva, de sete mezes e quatro dias, á d. Helena Dobbert de Carvalho Leite, agente do Correio da praça da Egrejinha, e de seis mezes, ao carteiro da agencia do Rio Grande, Gustavo Barbem.

Prorogando por um anno o prazo fixado para inicio das obras de melhoramentos do porto de Paranaguá.

Pasta da Guerra — Transferendo: na arma de artilheria, do quadro supplementar para o ordinario o tenente-coronel Archiminio Pinto Armando, a pedido, sendo classificado no 11º regimento de artilheria montada em Campo Grande, e deste para aquelle quadro o tenente-coronel João Borges Fortes.

Exonerando José Felix Alves de Souza do logar de 3º official do Hospital Central do Exercito, visto ter sido nomeado para outro emprego.

Classificando: na arma de artilheria, no 6º regimento montado, em Cruz Alta, o coronel José Luiz Fabricio Junior e na 1ª bateria do 11º regimento em Campo Grande o capitão Francisco Mendes da Silva Sobrinho.

Nomeando na 8ª circumscripção militar, auditor interino o bacharel Francisco Jardim do Nascimento.

Concedendo medalhas militares, de ouro, ao coronel Alvaro de Souza Portugal, tenentes-coroneis Jeronymo Furtado do Nascimento, João Borges Fortes, Octavio Valga Neves, Raymundo Rodrigues Barbosa, tenente-coronel graduado Antonino Pimenta da Cunha, majores Manoel Pedro de Alcantara, Arthur Feliciano Pinheiro da Silva, Gustavo Maria de Andrade Santiago, Luiz Atto Gomes Ferraz, Francisco Jorge Pinheiro, Augusto Hyppolito de Medeiros, Armando Duval Sergio Ferreira e Antonio Luiz Cavalcanti de Albuquerque; capitães Abel Galvão da Fontoura, e Affonso de Faria Simões e sargento reformado Miguel Borges;

de prata: aos capitães Deocleciano Xavier de Souza e Manoel Antunes de Castro Guimarães Junior; primeiros tenentes Alvaro Agricola Soares Dutra, Octavio Delphino dos Santos, amanuense de 1ª classe Alfredo Diogo de Almeida Campos, amanuenses de 2ª classe Nicoláo Juliano, Braulio Corrêa de Mello e Raul Moreira Gasse;

de bronze, aos capitães Raul Faria, Francisco de Paula Faria Junior, medico dr. Paulino de Mello Dutra, pharmaceutico Christierno Barbosa de Vasconcellos; 1º tenente pharmaceutico Emygdio Joaquim Pereira Caldas, primeiros tenentes João de Freitas Walker e Antenor Taulois de Mesquita; segundo tenente intendente Isaac Ferreira, primeiro sargento intendente Ricardo José do Nascimento, 1º sargento Irineu da Silva Guimarães, do 2º regimento de artilheria montada; 1º sargento archivista Araripe Pereira de Carvalho, do 20º de caçadores; primeiro sargento Mario Mariante de Albuquerque, do Departamento do Pessoal da Guerra; segundos sargentos Luiz de Oliveira Castro, do 9º regimento de infanteria; José Joaquim da Silva, da 4ª companhia de estabelecimentos; Arthur Sá, do 3º regimento de infanteria; Antenor Boaventura Tupinambá, do 10º de caçadores; amanuense de 2ª classe Augusto Figueira Junior, da 2ª circumscripção militar; Gerson Alves de Souza, tambem da 2ª circumscripção e soldado Paulo dos Santos, do 6º regimento de cavallaria divisionaria.

Ao Monopolio da Felicidade
HOJE
50 CONTOS
Rua Sachet, 14
(17253)

Aggressão

Francisco Luiz Duarte, com 30 annos, portuguez, casado, commerciante, morador á rua José Bonifacio n. 176, em Todos os Santos, foi aggredido por um desconhecido, recebendo um ferimento no frontal.

A Assistencia pensou-o.

A SOCIEDADE ELEGANTE é convidada a visitar a GUANABARA na sua nova e luxuosa installação para vêr como, sem pagar exageros, lhe é possivel vestir-se com os mesmos finissimos tecidos e com a mesma distincção das casas de luxo.
54
R. Carioca, 54—Central 92

O Tiro de Imprensa

A vesperal do Tiro de Imprensa terá logar amanhã, ás 2 horas da tarde.

Sendo uma festa militar, os atiradores, devem comparecer fardados.

Continuam abertas as inscripções para as escolas de soldados, cabos e sargentos.

Um desordeiro desfere tiros a esmo

O conhecido desordeiro Fuque de Amorim, de 21 annos, solteiro, e residente no largo da Egreja, encontrou ali, hontem, pouco antes da meia-noite, um grupo de desaffectos, e, sacando do revólver, enfrentou-os, disparando a arma.

Um projectil foi ferir Rogerio Pinheiro de Souza, de 28 annos, preto e carregador, na perna esquerda.

O ferido foi soccorrido pela Assistencia e ficou em tratamento na residencia.

O desordeiro fugiu.

LLOYD BRASILEIRO

O vapor "Mantiqueira", saido do dique das officinas da ilha de Mocanguê, ante-hontem, fará hoje experiencias das suas machinas.

—:— Pela thesouraria do Lloyd foram hontem pagos os operarios das officinas da ilha de Mocanguê. Esse pagamento que montou em cerca de 200 contos de réis, é correspondente á segunda quinzena do mez de fevereiro.

—:— O "Javary", que foi em soccorro do "Florianopolis", só estará de volta na semana entrante.

A MÃOS CHEIAS
HA ECONOMIA COM O USO
DO ECONOMICO AFAMADO CALÇADO ATLAS
R. DA CARIOCA, 8, 34 E 40
(17241)

A FALTA DE RECURSOS NO ACRE

Recebemos de Rio Branco, séde do governo acreano, o seguinte telegramma:

"*Rio Branco*, 12 — O Acre atravessa uma situação horrivel, tendo os magistrados aqui residentes passado ao governador deste territorio, ora em Cruzeiro do Sul, o radio seguinte:

"Depois da partida de v. ex. tem-se aggravado ainda mais a situação, devido á falta de recursos. Não ha "stock" de mercadorias e o receio é geral de que possam os famintos atacar as propriedades dos magistrados.

Chefes de familias, aqui residentes, não podemos deixar de lamentar esta situação angustiosa, cujas consequencias não se póde prever. Levando esse facto ao conhecimento de v. ex., confiamos intervirá junto ao governo da Republica no sentido de soccorrer, com urgencia, os necessitados desta região. — *Folha do Acre.*"

O delegado de dia

Está de serviço, hoje, na Repartição Central de Policia, o 1º delegado auxiliar.

SERVIÇO MILITAR

A SEGUNDA CHAMADA DE SORTEADOS

Relação dos sorteados do 14º districto: — Manoel Ferreira Vianna, Julio Agostinho Vieira, Osmar Maryuck, José Macedo, João, filho de Manoel Pacheco de Almeida; Armando Gonçalves, Benjamin Pereira de Souza, Domingos Torquato, Paulino, filho de Geraldo Diogo da Silva; Floriano de Almeida, Armando, filho de Luiz da Costa Ferreira França Junior; Manoel Alves Castilho, Mario Ribeiro Guimarães, Norival Fernandes da Rocha, João da Motta, Pedro, filho de Francisco da Silva; Jorge Guimarães, Albano Vieira, Arthur de Oliveira Moraes Filho, Otto Mattos de Azevedo, Arthur Fortunato de Jesus, Pedro Guilherme Baptista, Luiz Jayme Junior, Oldemar Nobrega Brasil Lima, José Rufino Baptista dos Santos, Arcebiades Procopio, Luiz Gonzaga, Homero Figueira Pegado, João Francisco Lopes, Etimbaldo Aluise, Julio, filho de Donaria Maria da Conceição, José da Silva Barroso, Edgard, filho de Cornelia da Silva Lemos, Victor Alves Moreira, Roberto, filho de Henrique Eugenio Sisson, Aristides da Rocha Bastos, Alzemiro da Silva Guimarães, Adolpho, filho de Carlos Noronha Torrezão, Roberto Ramos de Oliveira, Abel dos Santos Vidal, Pedro Cardoso Pires, José, filho de José Gomes da Silva, Luiz Vieira, Manoel Lucas Fernandes, José Antonio de Oliveira, Pericles de Albuquerque, Francisco de Macedo, Eurico Custodio, Clemente Cappellette, Augusto Gonçalves Arêas, José Medeiros, Aristides Antonio Diniz, Americo, filho de Joaquim Alves Gomes; Francisco de Paula Antonio Vieira dos Santos, Juvenal Santhiago, Olympio dos Santos Costa, Victorino Pereira Bastos, Vicente José Corrêa, Lucio Antonio Gomes, José Esteves da Silva, Victor Theophilo da Silva, Waldemiro Alves Peixoto, Rodolpho Ramos de Faria, Francisco, filho de Francisco Narcizo, Durval Ferreira Lapa, Alvaro, filho de Gustavo José da Silva, Joaquim, filho de Maria do Carmo da Conceição; Eucydes Cardoso da Silva, Saul, filho de José Gonçalves Pires da Silva, Erico da Gama Guimarães, Eduardo Fernandes Barroso, Euclydes Antonio Joaquim Nunes, Joaquim Pereira da Silva e Manoel Gonçalves Villar.

Relação dos sorteados do 15º districto: [illegible]

Relação dos sorteados do 6º districto — (Santa Thereza): [illegible]

AS PROEZAS DO BANCO PELOTENSE

O dr. Julio dos Santos publicou hoje a certidão do archivamento do Jornal Jam Silva Limitada. [illegible]

[illegible]

Medeiros e Albuquerque.

(Transcripto da "Folha").

(J. 1628)

A exposição de Londres

Instrucções aos inspectores agricolas

São estas as instrucções baixadas pelo Ministerio da Agricultura aos inspectores agricolas, sobre a representação do Brasil na 5ª Exposição de Borracha e outros productos tropicaes, que se realizará em Londres, no proximo mez de junho, para o que deverão:

a) solicitar dos productores e industriaes, nos Estados em que haja cultura e extracção de borracha (hevea, caucho, maniçoba e mangabeira), amostras das melhores qualidades desse producto, bem como, naquelles Estados e nos demais, amostras de café, assucar, matte, cacáu, algodão, fumo, cereaes, plantas texteis, tanniferas, e tinturiaes, sementes oleaginosas, fructas, madeiras e outros productos vegetaes, mineraes, artigos de manufactura nacional com materia prima brasileira, como tecidos, etc.

Para isso entender-se-ão com os representantes dos governos dos Estados, associações commerciaes, sociedades de agricultura, etc., e mais pessoas que os possam auxiliar no bom resultado da missão que lhes confia.

b) fornecer á imprensa local, bem como aos interessados que os procurarem, todas as informações que lhes forem pedidas a respeito da Exposição, devendo, em caso de duvida, solicitar esclarecimentos a este Ministerio;

c) receber e colleccionar todas as amostras que lhes forem entregues, separando-as com as informações indispensaveis quanto ao nome do productor ou da fabrica, capacidade de producção da propriedade ou estabelecimento fabril, sua localização e producção ou fabrico annual (quando possivel), preço do producto na praça, por atacado, ou para exportação. Essas informações acompanharão as amostras.

As amostras, tratando-se de productos vegetaes, agricolas, seccos, preparados ou liquidos, não devem pesar mais de 3 a 5 kilos e devem ser convenientemente descriminadas, quanto á procedencia, qualidade, classificação official ou typo na respectiva praça e todas as informações necessarias á organização do catalogo.

d) as amostras de borracha e mineraes devem ser criteriosamente escolhidas dos melhores typos, podendo ultrapassar em peso o limite estabelecido anteriormente, de modo que possam apresentar a fórma de seu preparo ou sua formação natural.

As amostras de tecidos devem ser accommodadas em pequenos livros ou mesmo em pequenas peças de dois a cinco metros. As de madeira não devem ter menos de oito pollegadas nem mais de quinze de comprimento, variando entre uma pollegada e duas de grossura e entre quatro e cinco de largura, e não devem ser envernizadas.

As amostras de artefactos de borracha, bem como os outros artigos de manufactura nacional, com materia prima brasileira, não estão sujeitas ás exigencias anteriores quanto ao peso, ficando a sua quantidade limitada ao quanto preciso para uma segura demonstração de sua qualidade.

As amostras de artigos fabris e mineraes serão restituidas aos expositores, salvo ordem destes, devendo para isso determinar-se-lhes sempre o valor, ao serem entregues aos encarregados de seu recebimento;

e) providenciar sobre o embarque das amostras que lhes forem entregues, dos Estados para esta capital, despachando-as em nome do Serviço de Informações, para o que requisitarão das respectivas companhias de navegação e vias-ferreas o necessario transporte.

f) embarcar as amostras que lhes forem entregues á proporção que as forem recebendo dos expositores, de accôrdo com as exigencias, acima estabelecidas;

g) auxiliar os governos dos Estados que, porventura, resolvam fazer á parte a sua representação.

O Tonico Mais Poderoso que se Conhece

para todas as edades, é a *Emulsão de Scott.* Muitas pessoas devem o melhor da vida — a saude e vigor — ao bom costume de tomar este famoso preparado de puro oleo de figado de bacalhão da Noruega. Os medicos e demais homens scientificos o recommendam como um valioso Reconstituinte de verdadeira necessidade para pessoas de organismo debil ou depauperado.

Tomae a legitima Emulsão de Scott

(15350)

EXAMES

Escola Polytechnica

Serão hoje chamados á prova oral os alumnos das seguintes cadeiras:

A's 10 horas:

Physica experimental: — Alvaro da Cunha Parente, Hildebrando Meirelles, Osmar Graça, Milton Peixoto Maia.

Supplementar: — Luiz Brandão de Moraes Sarmento, Luiz Joaquim da Costa Leite Filho, Narcez de Lima Ferreira.

Mecanica racional: — Aureliano Isaac dos Reis, Vicente de Oliveira Gaude, Antonio Coutinho Filho, Luiz Antonio Domingos da Silva Sobrinho.

Supplementar: — Olavo Pompeia Guimarães, Lourival de Andrade, Ednar Prado Lopes, Manoel Corrêa Dias Garcia, Octavio Pereira de Chermon Raiol, Augusto Maia de Bittencourt Menezes.

Topographia: — Laffayette Stokler, Adbeel de Góes Ferreira, Nelcio Dourado Lopes.

Supplementar: — Clodoaldo Vieira Passos, José de Camargo Prochno.

Astronomia: — Manfredo de Araujo Carvalho, Fernando da Gama Lobo d'Eça, Eduardo de Magalhães Gama, Aristarcho Muniz de Brito, Alvaro Lyra da Silva, João Carlos Vital.

Supplementar: — Jair Rego de Oliveira, Alvaro Avila Leal, Francisco Fernandes Leite, Fernandes Guimarães, Paulo de Queiroz Mattoso, Alvaro da Rocha Rodrigues Torres.

Mineralogia: — Victor Ribeiro Leuzinger, Nelson de Alvarenga Peixoto, Heitor da Fonseca e Silva Lahemayer, Henrique de Paula Lopes, Adhemar Preludiano da Rocha, Amerino Wanick.

Supplementar: — Mario Augusto Seraf'm da Silva, Carlos Cesar de Andrade, Mario Belisario de Carvalho, Gustavo Ramalho Borba, Manoel dos Santos Dias, Antonio Marques da Costa Ribeiro.

Historia Natural: — Luiz Felippe de Camargo e Almeida.

Estradas: — Mario de Assis Machado Nunes, José Salvador da Trindade Mello, Hermetti Socci, Lauro de Andrade Borba.

Supplementar: — Hilmar Tavares da Silva, Luiz Caldas de Menezes e Souza, Aydano de Almeida Corrêa, Francisco Gonçalves de Aguiar, Gastão Saint-Martin, Mario Leão Ludolf.

Portos de mar: — Ruy Costa Rodrigues, José Pinto da Fonseca, José Quirino de Avellar Simões, Waldemar Seabra, Luiz Felippe de Araujo Meira.

Mecanica industrial: — Ary Catunda, Antonio de Souza Portas, Iracema Nobre Dias, Mauricio de Frontin Hess.

Desenho de Aguadas: — Paulo de Souza da Costa e Sá, Agostinho Martinho de Oliveira Filho, Victor Maria Ladvocat, Jacintho Martins Xavier Junior, Arnaldo Rocha, Antonio Gustavo de Oliveira, Orlando de Albuquerque Silveira, Floriano Japeju Thompson Esteves, Mario Gurgel de Roure, José de Campos Mello.

Desenho Topographico: — Manoel do Rego Barros, Clovis Marçal, Manoel Francisco Grillo Netto, Ernesto Paiva Marreca, Humberto Milano Junior, Henrique Duvivier Goulart, Antonio Urbano de Almeida, Eurico Paranhos Fontenelle, Enzo Carlos Pinto, Eudoro Prado Lopes, Augusto Cesar de Andrade, José Carlos Pinto de Miranda Montenegro.

A's 10 horas será sorteado o ponto para provas graphicas de desenho, cartographia, desenho de estradas, contabilidade e estatica.

A's 12 horas:

Electrotechnica: — Waldemar Ferreira de Souza, Clovis de Macedo Cortes, Francisco Belisario Tavora, Candido Alberto Pereira.

Supplementar: — Augusto Barata, Marcelino Freitas Arruda.

Physica experimental (2ª turma): — José Victor de Lamare, Custodio Coelho de Almeida Filho, João Evangelista de Bulhões Carvalho Filho, José Mathias Poly Monteiro.

Supplementar: — Orlando de Albuquerque Silveira, Americo Martins Meira, Raymundo Francisco Ribeiro Filho.

Exercicios praticos — A's 11 horas. (Chamada na secretaria).

Machinas: — Fernando Almeida Silva, Sergio Marcondes de Castro, José Cardoso de Almeida Sobrinho, Antonio Corrêa Jorge da Cruz, José Maria de Araujo, Nelson Leoni Werneck, Ernesto da Cunha Schelobach.

Portos de mar: — Attila Brandão, Moacyr Monteiro Avidos, Francisco Saboya Albuquerque, Jorge Dodsworth Martins, Paulo Acciol'y de Sá.

Electrotechnica — Alberico da Cunha Rodrigues, Abelardo de Oliveira Lobo, Armando Marques Madeira, João Carlos Barreto, Alvim Schimmelpfeng, Heleno Schimmelpfeng, Octavio Ewerton Pinto, Joaquim Prata Sobrinho, Abilio Leite de Barros, Francisco Ferreira Pereira, Antonio Gomes de Avellar, Luiz Augusto de Souza Leão.

Estradas: — José Rache, Raymundo de Vasconcellos Alboim, Guilherme Ferreira de Oliveira, Henrique Augusto de Almeida Camillo, Hugo G. Fabricio de Barros, Octavio Nunes, Roberto Doyle Maia, Miguel Manzolillo, Oswaldo Osiris Storini, Domingos Octavio Jacobina Lacombe, Adherbal de Miranda Pongy.

Mineralogia: — Sebastião Hugo de Souza, Eduardo Borgerth, Francisco Macedo Fabricio, Nilo Colonna dos Santos, Ernesto da Rocha Passos, João Cardoso de Mendonça, Walter da Rocha Werneck.

Topographia: — Assentino Pereira, Nelson Betim Paes Leme, Cladio Braulio Vasconcellos Chaves, Luiz Freire, Hermann Guimarães Palmeira, Everardo Leite Pereira, José Corrêa de Amorim, Carlos Charnoux, Frederico Witacker da Cunha Lima.

Astronomia: — Haroldo Monteiro Junqueira, Jael Pinheiro de Oliveira Lima, Heitor Pereira de Chermon Raiol, Alvaro Brandão Neves da Rocha, Gastão Fernandes da Camara, Ruy Vallalão, Ary dos Santos Rangel, Sylvio de Miranda Freitas, Ary Duarte de Souza, Affonso Poyart, Manoel de Azevedo Leão, Vanner Ribeiro Junqueira.

Collegio Militar

Exames de segunda época — Realizam-se hoje, ás 10 horas da manhã, os seguintes exames oraes:

2º anno — Portuguez — Alumnos ns. 71, 82, 151, 231, 235, 305, 483, 528, 547, 590 e 654.

3º anno — Topographia — Alumnos ns. 85, 202, 220, 241, 451, 514 e 600.

— Realiza-se tambem hoje, ás 10 horas, o exame oral, parcellado, de historia geral, para as seguintes praças de pret:

Arnaldo Manso Monteiro da Gama, João José Vieira, Antonio de Oliveira Ponce, Carlos Cyro de Miranda Corrêa, Luiz Bastos Guimarães Filho, Gonçalo de Paiva Cavalcanti, Alexandre Linhares de Souza, Adherbal Armando da Costa e Alfredo Petronio Maciel da Silva.

Exame de admissão — Realiza-se hoje, ás 10 horas da manhã, o exame escripto de francez para todos os candidatos á matricula no 3º anno, que já foram approvados nas materias do 1º anno.

Exames de admissão ao 2º anno — Portuguez — Alvaro Pires de Faria, Augusto Bomilcar Besouchet, Antonio Borges da Silveira Lobo, Breno Augusto Coelho Netto, Clarindo de Queiroz Rabello, Gelson Ramos, Gerardo de Campos Braga, João Barbosa Ferreira, Oduwaldo Rocha Braune, Raulino Quandt de Oliveira, Antonio Bibiano Torres, Raymundo Netto Corrêa.

Supplementares: Gerardo Alves de Oliveira e Annibal Carneiro T. Alves.

Arithmetica — Americo Ramos Pinto, Antonio da Costa Lins, Alfredo Souto Mallas, Newton Fontoura de Oliveira Reis, José Vicente de Faria Lima, Henrique Baptista da Silva Oliveira, Leonel M. de Leão Queiroz, Murillo Telles Menezes, Manoel Maria Lima Ferreira, Thiers de Lemos Fleming, José Odim Ribeiro, Humberto de Oliveira Fernandes.

Supplementares: Sylvio de Miranda e Waldemar Alves Pequeno.

Geographia — Breno Borges Forte, Antonio Eugenio Basilio, Edgard Moura de Faria, Elysio Sodré Borges, Eugenio Ferreira Filho, João Costa, Miguel de Oliveira Mello, Moacyr de Miranda, Ramiro J. Palma Dias Pinheiro, Raymundo Moutinho Neivas e Santiago Americano Freire.

Supplementares: Severo Fournier e Milton Campello Nogueira.

O candidato que faltar a qualquer prova será considerado reprovado.

Faculdade de Medicina

Relação para os exames praticos oraes de hoje:

3º Anno medico — Anatomia, ás 10 horas — Ultima chamada: Felix Armando de Moraes Frazão, D. Paulino Vieira da Costa, Solon Ildefonso Silva, José Caetano de Oliveira Guimarães, Alcides de Mello Ramalho, Jacques Andrade, Pedro Pombo de Chermont Raial, José Motta, Antonio Zuliani, Benedicto Carneiro de Castro, Arthur Simas Cavalcante, Raymundo Serrano, Gustavo Magnus e Ruy Pinheiro.

5º Anno medico — Clinica cirurgica, no H. da Misericordia — José Goulart Bueno, Paulo Baptista Rombo, Renan Joaquim Silverio dos Reis, Alberto Rodrigues de Souza, Sebastião de Castro Ferreira Pinto.

Segunda chamada: José Gaspar Ferreira, Mario Casanova Ferreira, Antonio Villalobos, José Ferreira Velloso, Newton Barbosa Tatsch, Manoel Alves Dias, José Reis Dias, Eurico Dias, Affonso de Barros Carvalhaes, Gerson Tavares Rodrigues, Hugo José Sportelli, Miguel Salvador Sobrinho, José de Barros Menezes.

6º Anno — Defesa de theses — Primeira meza, ás 12 horas: Jorge Vianna Bittencourt, Ataliba Kiler, Francisco Ribeiro Botelho, Francisco de Moura Modesto Guimarães.

Segunda meza, ás 12 horas: Brazilio de Vasconcellos Lima, Aristides de Godoy Tavares, José Proença Pinto de Moura.

Sexta meza, ás 12 horas: Alberto Ision Pontes.

Oitava meza, ás 13 horas: Moacyr Ubirajá Moreira da Silva, Emygdio Joaquim Pereira Caldas, Manoel Tavares Neves Filho.

2º Anno de pharmacia, ás 9 horas: José Baptista de Paula, Antonio Mendonça, Avelino Gomes de Figueiredo, José Matheus Garrido, José Cachapuz, Ricardo da Cunha Filho.

Segunda chamada: Bernardino de Oliveira Pinto Filho, José Ignacio Monteiro.

Turma supplementar: José Alves de Carvalho, Hermelino Agnes de Leão, Dario de Mello Pinto, Sebastião Soares, Dinamerica de Aguiar, Paulo de Miranda Souza Gomes, João Rubim de Carvalho, Jorge Saldanha Bandeira de Mello.

2º Anno odontologico, ás 12 horas: Orlando Carneiro.

3º Anno odontologico, ás 12 horas: Virgilio Ayres de Mello, Leonel de Oliveira Lima, João Carvalho Aguiar Junior.

Escola Nacional de Bellas Artes

Realizam-se hoje, nesta escola, os seguintes exames de segunda epoca: ás 9 horas, prova oral de mathematica complementar; ás 2 horas da tarde, prova oral de materiaes de construcção. Segunda-feira, á 1 hora da tarde terão logar os exames complementares de arithmetica e geometria.

Matriculas. — Acham-se abertas na secretaria desta escola, as matriculas para os cursos geraes e especiaes (alumnos matriculados).

O resultado do exame de legislação da construcção, effectuado hontem, foi o seguinte:

Roberto Magno de Carvalho, approvado simplesmente grão 3; Antonio Furtado Cavalcanti, approvado simplesmente grão 1.

Academia de Commercio

Serão chamados hoje a provas escriptas dos exames de segunda epoca todos os alumnos inscriptos nas seguintes materias:

Curso diurno, á 1 hora da tarde — Primeira serie, calligraphia; ás 3 horas, segunda serie, physica; ás 2 horas, terceira serie, inglez, e quarta serie, historia geral.

Curso nocturno, ás 8 horas da noite, primeira serie, calligraphia; segunda serie, physica, e terceira serie francez.

Continuam abertas as matriculas para todas as series e cursos.

Escola Superior de Commercio

São chamados hoje, ás 8 horas da noite, a exame de admissão ao primeiro anno do curso medio, todos os candidatos inscriptos.

Foram approvados em exame de dactylographia, os seguintes:

Plenamente, Layde Chaves e Constança Rosa de Moraes; simplesmente, Orminda Pereira Lobo e Paulo Magalhães da Silva.

Faltou um.

Reprovados ».

Concurso de tiro, no "stand" da Policia Militar

Realiza-se, no proximo dia 3 de abril, no "stand" da Policia Militar, á rua Frei Caneca, um grande concurso de tiro, que começará ás 9 horas da manhã com o sorteio dos concurrentes, sendo encerradas as inscripções ás 11 horas, para as tres primeiras provas de fusil; e, ás 12 horas, das tres provas seguintes.

As inscripções das provas de revolver serão encerradas tambem ao meio dia.

Para os demais casos serão observadas as instrucções dos concursos anteriores.

E' o seguinte o programma desse concurso:

1ª Prova — "Coronel Olavo Manoel Corrêa", director geral do Tiro de Guerra — 300 metros, alvo Z. C. 12 zonas, 5 tiros deitado, arma livre, para atiradores de todas as classes do tiro e corporações militares. Premios, aos tres primeiros classificados. Inscripções, 5$000.

2ª Prova — "Dr. Carlos Sampaio", prefeito do Districto Federal, 200 metros, alvo Z. C. 12 zonas, 5 tiros deitado, arma livre no tempo maximo de 30 segundos, para atiradores de todas as classes e corporações militares. Premios, aos 1º e 2º e medalha de prata e ouro ao 3º. Inscripções, 5$000.

3ª Prova — "Dr. Ferreira Chaves", ministro da Marinha — 150 metros, alvo Z. C. 12 zonas, 3 tiros deitado, arma livre, para atiradores de 1ª e 2ª classes. Premio ao vencedor, medalhas de prata ao 2º, 3º e bronze ao 4º. Inscripções, 4$000.

4ª Prova — "Dr. João Pessoa", ministro do Supremo Tribunal — 150 metros, alvo de 24 zonas, 5 tiros deitado, arma livre, para atiradores de todas as classes e corporações militares. Premios aos 1º, 2º e medalhas de prata e ouro ao 3º. Inscripções, 5$000.

5ª Prova — "Professor Eugenio George". Homenagem ao campeão de fuzil de 1920 — 300 metros, alvo Z. C. 12 zonas, 9 tiros, sendo 3 em pé, 3 de joelhos e 3 deitado, arma livre, para atiradores de todas as classes. Premios aos 1º, 2º e medalha de prata e ouro ao 3º classificado. Inscripções, 5$000.

6ª Prova — "Oscar Machado", 200 metros, alvo Z. C. 12 zonas, 5 tiros de pé para atiradores de todas as classes e corporações militares. Premio ao 1º e 2º, medalha de prata e ouro ao 3º classificado. Inscripções, 5$000.

7ª Prova — "Dr. Euzebio Naylor", 150 metros, alvo de 24 zonas, 5 tiros deitado, arma livre, para atiradores do Tiro 6, sendo que os de classe especial contarão os impactos da zona 17 em deante, os de 1ª a partir da zona 9, e os de 2ª contarão todos os impactos. Premio ao 1º, medalhas de prata ao 2º, prata ao 3º e bronze ao 4º. Inscripções, 4$000.

REVOLVER OU PISTOLA DE GUERRA

1ª Prova — "Dr. Paulo de Frontin". (Prova de honra) — 150 metros, alvo modelo Internacional — 15 tiros de pé, arma livre. Para atiradores de todas as classes e classes armadas. Premios aos 3 primeiros classificados. Inscripções, 7$000.

2ª Prova — "Affonso Vizeu" — 25 metros, alvo de 10 zonas; 12 tiros em pé, no tempo maximo de 90 segundos, para atiradores de todas as classes e classes armadas. Premios aos 2 primeiros classificados. Inscripções, ... 5$000.

THEATRO BREVE

—:—

Um cliente á força

A scena passa-se em casa de um clinico da moda, na celebre estação balnearia de Aix-les-Thermes.

O doutor (entrando precipitadamente no seu consultorio, seguido do creado João) — Que ha de novo, João?

João — Aqui tem o correio. Dezenove cartas. Vinte e tres pessoas esperam no salão, inclusive um aviador. O moço da "Revista Aristocratica e Medica" já veiu duas vezes buscar o artigo sobre a Fonte. O amigo do senhor, aquelle que usa cabelleira e jaleco verde, e canta nos côros do Casino, veiu almoçar e pedir-me dez francos emprestados. Dei-lhe vinte centimos.

O doutor — Fizeste bem. E que mais?

João — A senhora de Berniquet telephonou dizendo que está com enxaqueca, e a senhora condessa de Bigorneau que teve tres crises nervosas. O homem do tapete enviou a conta e o photographo das "Grandes Novidades Semanaes" veiu para photographar o senhor na "pose" do Pensador, de M. Rodin; disse que voltaria.

O doutor — Muito bem. E que mais?

João — Mais nada. Farei observar ao senhor que a primeira pessoa que será introduzida é um chauffeur, porque a sua presença não é muito propria no salão do senhor e que, por isso, deverá recebel-o em primeiro logar.

O doutor — Um chauffeur no meu consultorio?

João — Sim, senhor. Julguei que esse cliente se tivesse equivocado e disse-lhe discretamente que as consultas do senhor eram pagas adeantadas e custavam 200 francos...

O doutor — E então?

João — Respondeu: "Nada tenho com isso. Sabe que os chauffeurs ganham hoje o que querem..." E' uma elite, como diz o senhor.

O doutor — Bem, bem. Fal-o entrar, emquanto dou inicio ao meu artigo para a "Revista Aristocratica".

O doutor installa-se á mesa de trabalho e começa a escrever. João introduz o chauffeur, que parece mortificado, e retira-se. O doutor tosse com violencia, olha o estranho cliente e continua a escrever.

Durante todo o dialogo que segue o medico não levanta a cabeça do papel.

O doutor — Tire a roupa. Fique desnudo.

O chauffeur — Mas, doutor!...

O doutor — Já disse. Tire a roupa toda.

O chauffeur — Mas...

O doutor (impaciente) — Ah! Não me faça perder o tempo, entende? Tire a roupa e espere que eu o interrogue.

O chauffeur dá um suspiro. Põe o gorro sobre uma cadeira e sobre o gorro deposita uma carta. Tira a farda e a camisa, e espera.

O doutor (escrevendo) — "... os psychatechnicos são nervosos que apresentam phobias sem causas justificadas..." Oh! escrever para a gente da sociedade! (Levanta a cabeça, e dirige-se ao chauffeur.) Então? Tire as calças e as ceroulas... Torna a escrever: "As fontes de Aix-les-Thermes...

O chauffeur — Mas, senhor...

O doutor — As calças, as ceroulas, a camiseta de lã.

O chauffeur — Não tenho... camiseta de lã.

O doutor — Então não a tire. (Continuando a escrever): "são consideradas entre as mais radioactivas do mundo...

O chauffeur solta novo suspiro. Tira as calças, as ceroulas, a camisa, e espera... completamente desnudo

doutor (escrevendo): "Assim é que, para resumir, são as proprias fontes da vida que é preciso regenerar. Como? Por meio das fontes thermaes." Prompto. (Chama o creado.)

Entra João. O chauffeur, completamente desnudo, precipita-se atrás de uma cortina.

O doutor — João, manda levar este artigo á "Revista", immediatamente.

João — Sim senhor. (Sáe.)

O doutor (ao chauffeur) — Approxime-se. Aqui. Fique firme. Faça o peito saliente. Tussa.

O chauffeur — Mas... não tenho catarrho.

O doutor, com autoridade — Tussa, tussa, com todos os diabos!

O chauffeur tosse.

O doutor (apoiando o dedo sobre o estomago do paciente) — Que sente?

O chauffeur — Sinto o seu dedo.

O doutor (á parte) — E' completamente idiota. (Alto) Soffre alguma vez do estomago?

O chauffeur — Quando fumo cachimbo. Não posso acostumar-me.

O doutor — Pois, não fume.

O chauffeur — E' o que eu faço.

O doutor — Onde é que sente a dôr?

O chauffeur — Em parte alguma.

O doutor — Então, como se acha?

O chauffeur — Perfeitamente. E o senhor?

O doutor (que principia a zangar-se) — Emfim, está você enfermo ou não. Que deseja?

O chauffeur — Venho da parte da senhora condessa trazer-lhe aquella carta que ali está sobre o meu gorro.

O doutor, suffocado, toma a carta, abre e lê:

"Meu caro doutor.

Queira acceitar um logar no nosso camarote, esta noite, no Casino. Terá ensejo de ver Féraudy num dos seus melhores papeis. Saudações affectuosas. *Condessa de Bernard l'Ermite.*"

O doutor (ao chauffeur) — Cretino, animal, imbecil, não tem vergonha de se apresentar deante de mim por essa fórma para me entregar uma carta da condessa?

O chauffeur — Mas, senhor...

O doutor — Não podia mandal-a pelo João?

O chauffeur — A senhora condessa recommendou-me que... que...

O doutor, chamando — Basta. Vista-se. Depressa. Ponha-se lá fóra!

O chauffeur, assustado, põe o gorro, toma as calças, as ceroulas, a camisa, a farda e colloca-as no braço.

Entra João.

O doutor (gravemente) — João, acompanha esse cavalheiro e introduze outra pessoa.

J. Jacquin

Aos Fumantes

O maior, o melhor e mais completo sortimento de todos os utensilios para fumantes, encontra-se, pelo menor preço, na CHARUTARIA PARA'. Rua do Ouvidor n. 120. (Proximo á Avenida)

(4920)

IODOLINO DE ORH

Precioso succedaneo do oleo de figado de bacalhão, das emulsões e das preparações iodadas. — O melhor tonico para creanças e pessôas anemicas. Fortalece e engorda em poucos dias. Receitado diariamente por notaveis clinicos, que attestam o seu alto valor therapeutico.

EMMAGRECIMENTO
Desoladora tristeza
Fraqueza depois da grippe

Depois da grippe, minha filha Gabriella, sentiu-se tão enfraquecida que pensei estivesse tuberculosa: tosse, dôres nos lados e costas, suores, falta de regras, emmagrecimento, grande fastio e desoladora tristeza. Não olhei despesas para proporcionar-lhe os melhores tratamentos e os melhores climas, tudo em vão, a cada mudança, a cada novo remedio parecia que o seu organismo ia reagir, para depois continuar na mesma marcha desoladora. Um dia, ella mesma vendo ao seu alcance um attestado do IODOLINO, manifestou desejos de tomal-o, e sua feliz inspiração teve os melhores resultados. Com o uso exclusivo do IODOLINO, foi melhorando e com admiração dos medicos e conhecidos, accentuaram-se rapidamente as manifestações de saude, desapparecendo seus incommodos. Finalmente, em pouco tempo de uso do IODOLINO posso apresentar uma moça forte, sadia, alegre, fazendo a minha felicidade. Ao IODOLINO nossas bençãos agradecidas. — *José Olazabal.* — S. Paulo, 23 de maio de 1919.

Em todas as pharmacias e drogarias — Agentes Geraes: HERMANO BARCELLOS & C. — Rua 1º de Março, 100 — RIO DE JANEIRO.

(18097)

NO MUNDO DA TÉLA

Uma obra prima da literatura

Hall Caine é um nome hoje celebre no mundo inteiro. O seu romance "O Apostolo" foi um desses successos fulminantes que só póde ser equiparado ao do "Quo Vadis", de Sienkiewicks. Dentro de um anno fez a volta ao Universo traduzido em todas as linguas, despertando o mesmo coro de admirações.

E' de Hall Caine o romance "A mulher que vós me déstes", pungente drama da vida real, que estuda um dos mais complexos problemas humanos: o casamento sem inclinação, a esposa sacrificada ás conveniencias, o drama sombrio que se desenrola nos adytos do lar, occulto aos olhos do mundo e por isso mesmo mais formidavel, mais desesperador. Um grupo soberbo de artistas, Katherine Mac Donald, Jack Holt, Milton Sills, Theodore Roberts e Fritzi Brunette interpretam com maravilhosa maestria os papeis principaes desse soberbo trabalho cinematographico, que está sendo exhibido no Cinema Central, hoje e amanhã.

• DOS ESTADOS •

PELO CORREIO

ESTADO DO RIO

Campos, — Está obtendo grande acceitação a assignatura aberta para uma serie de espectaculos que ali vae dar a companhia portugueza de operetas dirigida por Cremilda de Oliveira e que inaugurará o theatro que o capitão Francisco de Paula Carneiro mandou construir no boulevard da Imprensa.

— O "Rio de Janeiro, está promovendo a realização de grandes festas carnavalescas para o sabbado de Alleluia.

Haverá um concurso, com um premio valioso á moça vencedora.

MINAS

Pouso alto

Escrevem-nos:

"E' muito possivel, sr. redactor, que v., não conhecendo de perto o Estado de Minas, faça deste Estado melhor conceito, relativamente aos negocios de magistratura e instrucção que andam á matroca, apezar da imprensa aduladora de Bello Horizonte dizer o contrario.

Imagine v., que o tal sr. Arthur Bernardes, tido agora como *estadista*, sem um motivo phausivel, antes por uma vaidade, acabou com os cargos de juizes municipaes, passando as suas attribuições para os delegados de policia e juizes de paz!

Se com os juizes municipaes as coisas não andavam "lá para que vinhamos", calcula v. o que agora vae acontecer.

Os juizes de paz que são *coroneis, homens politicos* e sem preparo, vão funccionar como juizes em muitas coisas importantes!...

A demais, não ganhando, sem estimulo, sem responsabilidades, sem preparo, uns homens mettidos em chichana, vão ser *juristas*, porque assim entendeu o sr. Bernardes!

As consequencias desastrosas deste acto do presidente de Minas, vão já apparecendo, oxalá appareçam *estadistas que não sejam da carregação* para prestigiar o bom senso, bussola de todo governo.

Quanto á instrucção é uma lastima: está creando escolas a "torto e a direito" e nomeando professores incompetentes, alguns até analphabetos, por espirito de partidarismo."

S. PAULO

A aviação no Estado

Em Campinas, o aviador Domingos Bertone, tem feito varias experiencias, todas com grande successo, do aeroplano.

"Condron", de 120 H. P., que pertence á Escola de Aviação Campineira, voando em companhia do dr. Edmond Vicaux.

Esse apparelho é semelhante ao G. 3. de Edu' Chaves; apenas não possue "ailerons" sendo as suas dimensões um pouco maiores.

Foi construido na Italia, tendo o motor francez, marca Le Rhone.

Em dias da proxima semana, Bertone realizará um "raid" de Campinas a S. Paulo.

— Em Guapira o aviador Edu' Chaves já dispõe do material que encommendára na Europa, tendo iniciado a montagem de um espaçoso "hangar" para abrigar os seus 20 aeroplanos.

O "Morane Saulnier" especial para acrobatas já está quasi completamente armado e em breve assistiremos a sensacionaes evoluções que se têm visto em S. Paulo, pois só voando num apparelho de caça é que poderá Edu' mostrar a sua incomparavel virtuosidade.

E' tambem grande a actividade no aerodromo de Indianopolis, continuando Hoover a instruir os seus 6 alumnos.

Manoel Lacerda Franco tem feito grandes progressos e já leva passageiros com toda a segurança, estando tambem a pilotar o Curtis "Oriole", que é de muito mais difficil manejo que o J. N.

PELO TELEGRAPHO

ESTADO DO RIO

Petropolis, 18 — A imprevidencia fez com que hontem duas creanças fossem ter ao Hospital de Santa Thereza. Brincavam no logar denominado Bingen, com uma espoleta das que servem para detonar dynamite, ficando ambas feridas, uma na vista e outra nas mãos, com a explosão da espoleta.

— O Club dos Diarios vae offerecer um *bal de têtes* no proximo sabbado de Alleluia, aos seus associados e suas familias, em sua nova séde á avenida 15 de Novembro, inaugurando assim os seus salões.

MINAS

Congraçamento politico em Uberaba

Uberaba, 18. — Os politicos locaes acabam de realizar o congraçamento no seio do Partido Republicano Mineiro deste municipio, cujo directorio, constituido por elementos das principaes familias desta cidade, ficou assim organizado: presidente, dr. Alaor Prata Soares; vice-presidente, dr. Leopoldino de Oliveira; secretario, dr. João Henrique; thesoureiro, coronel Ismael Machado; membros, coroneis Bruno Silva e Oliveira e Alfredo da Cunha Campos.

Leopoldina, 18 — A energica acção do dr. Miguel Gentil, delegado de policia, contra a vadiagem vae despertando os maiores applausos.

— De regresso de Bello Horizonte, onde passou uma temporada com sua familia, já se encontra á frente da redacção da "Gazeta de Leopoldina", jornal diario, de que é director o deputado Ribeiro Junqueira, o dr. Carlos Luz.

— Estão concluidos os serviços do recenseamento deste municipio.

O sr. Altino Esteves, delegado seccional, procurou orientar o serviço de fórma a ser o mesmo o mais completo possivel.

Segundo ouvimos, a população deste municipio orça por cerca de 60 mil almas.

— As distinctas educadoras irmãs transferiram-se do Rio para esta cidade, onde abrem hoje um collegio para mil meninas.

O internato por emquanto comporta umas 20 alumnas e este numero já está completo.

— Em breves dias reune-se a Camara Municipal. Sabemos que será votada uma verba para as construcções de fossas.

— Está prestes a inaugurar-se o novo Hotel Pimenta, em predio proprio, com agua corrente em todos os quartos.

— Dentro de 2 mezes, no maximo, ficará concluida a nova estrada de automoveis desta cidade a Rio Pardo, numa extensão de cerca de 50 kilometros.

As populações de Thebas e Rio Pardo preparam grandes festas para o dia da inauguração, que não está ainda marcado.

MARANHÃO

Apuração eleitoral

Maranhão, 18, — Aguarda-se com anciedade a apuração das eleições federaes. O resultado conhecido até agora, com a exclusão apenas do municipio de Victoria, é o seguinte: Magalhães de Almeida, 13.638; Marcellino Machado, 12.748; Cunha Machado, 12.048; Collares Moreira, 11.703; Luiz Domingues, 10.951; Aggrippino Azevedo, 6.623; José Barreto, 6.608, e Herculano Parga, 6.545.

O resultado daquelle municipio, parece, não alterará essa ordem.

Tem causado estranheza os telegrammas passados para ahi pelo dr. Tarquino Lopes, referentes a declarações que teriam sido feitas pelo juiz federal a proposito da apuração.

Ninguem aqui tinha conhecimento dessas declarações, attribuindo-se a origem de taes telegrammas á certeza que têm os amigos do sr. Parga de que este não poderá ser diplomado.

CARTA DE PORTUGAL

Um incidente que envolve um facto :: inedito na politica portugueza ::

Lisbôa, 21 de fevereiro de 1921 — Na Camara dos Deputados foi hoje largamente debatida a rumorosa questão da compra do arroz na Hespanha.

Falou o sr. Julio Martins sobre as considerações a proposito feitas pelo sr. Augusto de Vasconcellos no Senado, explicando que o documento a que este alludira fôra levado a conselho pelo ministro dos Estrangeiros e que, elle, orador, para não protelar a discussão de outros assumptos mais importantes, o pedira e lavara para sua casa com o fim de o estudar, visto ter sido elle quem levantou a questão no parlamento. Entregou o referido documento logo que lhe foi reclamado, affirmando que, do despacho do ministro das Finanças, apenas teve conhecimento pela imprensa.

Estranha que a commissão de inquerito ainda não tenha dado conta da missão de que foi incumbida e aguarda o desenlace para então se ver como tem corrido os serviços da administração publica. Não se trata de melindrar pessoas, diz o orador, mas apenas de esclarecer a verdade.

O sr. Eduardo de Souza, em nome da commissão de inquerito no extincto ministerio dos abastecimentos, declara, que a commissão não tem descurado o assumpto e que a delonga se deve ao facto de não terem vindo com tempo os documentos pedidos para Madrid, os quaes demoraram um mez, porquanto tendo sido pedidos em principios de janeiro, de ali foram expedidos em 27 e entregues á commissão no dia 11 do mez corrente, precisamente na vespera do conselho de ministros a que se referiu o dr. Julio Martins.

O sr. Leote do Rego, que falla a seguir, estranha não vêr presente membro algum do governo, lamentando que o ministro interino da Marinha se não tenha limitado a fazer mero serviço de expediente. Faz a seguir varias considerações sobre a corporação da Armada, pondo em destaque varios dos seus feitos e a consideração que o estrangeiro tem por ella.

O orador envia depois para a mesa um projecto de lei pelo qual a partir de 1 de julho do corrente anno, os officiaes das diversas classes da Armada, na actividade do serviço e em serviço não dependente do ministerio da marinha, não receberão por isso vencimento algum desde a data em que tiverem guia para o ministerio em que forem servir e só darão vaga depois de decorrido o prazo de 180 dias. Faz um relato de alguns factos occorridos na Marinha, lamentando que após dois annos de dezembrismo ainda se encontrem em Africa varios marinheiros para ali enviados na occasião.

O sr. Manuel José da Silva, popular: Os almirantes não protestaram ainda!

O orador, proseguindo, estranha que realmente ainda se não protestasse, mas tem a certeza que se o almirantado então lavrasse o seu protesto esses marinheiros não tinham sido deportados. Salienta outros factos occorridos durante aquella época e a que já se referiu por vezes no parlamento. Manifesta, com certo calor, o desejo de que os officiaes de marinha sejam mandados para o mar, para exercicios, e que o sr. Liberato Pinto pegue numa vassoura e limpe a majoria general da Armada, onde ha nada menos de cento e cincoenta ordenanças, emquanto a bordo dos navios mal se encontram marinheiros.

Informa ainda que só em reparações no cruzador "Almirante Reis", se gastaram trezentos contos, sem se saber para que. Mostra o grande papel que a marinha tem a desempenhar num paiz colonial como o nosso, estranhando que em tal se não pensa, perdendo-se tempo na discussão do caso dum tenente não ter estendido a mão ao ministro. E finaliza, dizendo que não se conforma com a consulta feita pelo ministro da Marinha, sobre o incidente Julio Martins-Santos Moreira, nem com a resposta do Conselho Superior.

O sr. João Luiz Ricardo informa que não quiz tratar na imprensa, sem o fazer primeiro no Parlamento, da noticia apparecida num jornal de que o ministro das Finanças lhe ordenára que entregasse ao Estado determinada quantia em que julgava aquelle ter sido prejudicado. Deve dizer que não o surprehendeu a noticia, porque varios parlamentares já na vespera lhe haviam annunciado. Sorria e disse que aguardava que lhe fosse feita communicação, afim de a devolver á procedencia. Até hoje, porém, nada recebeu; mas, desejando saber o que se passava, procurou averiguar no Ministerio da Agricultura o que havia sobre tão calumniosa accusação. O titular daquella pasta mostrou-lhe um documento que tem presente e para cuja leitura pede a attenção da Camara.

Feita a leitura do documento em referencia e que diz respeito a um pedido de 20 contos da Camara de Vianna do Castello para o celeiro municipal daquella cidade, historia a fórma como essa importancia foi concedida e termina por affirmar que a dita verba exigida pelo Ministerio das Finanças estava escripturada no Ministerio da Agricultura. O documento que leu, dimanado do Ministerio das Finanças, tem a data de 10 do corrente e só no dia 15 deu entrada no Ministerio da Agricultura, dia em que começou a espalhar-se a noticia. O caso da publicação desta será levado para os tribunaes e, quanto ao boato, envia para a mesa a seguinte proposta:

"Proponho que se convide o sr. ministro das Finanças a ordenar um inquerito rigoroso, afim de se apurar quem tem a responsabilidade, dentro daquelle Ministerio, de ter trazido ao conhecimento publico documentos que deram origem á noticia publicada num jornal de 17 de fevereiro de 1921, com o titulo: "O sr. Cunha Leal manda que os srs. Antonio Maria da Silva e dr. João Luiz Ricardo, entreguem á fazenda publica as quantias em que julga ter sido prejudicado o Estado".

O orador pede urgencia e dispensa do regimento para a sua proposta.

O sr. Antonio Maria da Silva, que pedira a palavra para explicações, diz que este incidente envolve um facto inedito na politica portugueza e declara, duma vez para sempre, que não está disposto a responder com bondade a tudo quanto se venha a fazer, pois que chegou a uma altura de vida em que não deve deixar impune quem o calumnia. Está, por consequencia, disposto a chamar á responsabilidade aquelles que deram motivo á calumnia de agora.

Proseguindo, afirma que foi tambem na vespera da referida noticia ser publicada que soube pelo sr. João Luiz Ricardo o que se dizia. Respondeu-lhe que aguardava a decisão do ministro, e que na segunda-feira trataria do assumpto. Mal imaginava então que no dia seguinte teria de ler a noticia que corria num café, nas columnas dum jornal. Como entende que não vale a pena proceder com precipitação em casos desta natureza, esperou que pelo Ministerio das Finanças a noticia fosse aclarada. Tinha razão para esperar, porquanto ha tempos o sr. ministro das Finanças affirmára no Parlamento que todos os ministros das Finanças após Monsanto haviam praticado irregularidades á excepção do sr. Paiva Gomes."

Em vista de tal affirmativa, elle, orador, pedira explicações, obtendo como resposta que "nesta terra toda a gente se suppõe attingida". Na tarde do dia da publicação da noticia o sr. Estevão Pimentel telephonou-lhe para lhe dizer da parte do sr. Cunha Leal, que a noticia carecia de fundamento; o mesmo fazendo o chefe de gabinete daquelle ministro. Respondeu que não ficava contente com isso e lembrou que se indagasse na redacção do jornal que publicára aquella noticia o nome da pessoa que a dera. Não é profissional da honra, como muitos pensam — exclama o orador — nem vive de fazer campanhas contra os outros. Entende que não é difficil caçar um *oudas* ou alguem a quem haja o direito de exigir responsabilidades. Para honra da Camara e dos homens da Republica é preciso apurar este caso. Não ha fumo sem fogo; e mal vae ao regimen se isso não fizer.

O sr. Affonso e Macedo, na impossibilidade do ministro das Finanças poder assistir á sessão, diz que este o encarregára de dar conhecimento á Camara dum documento identico áquelle que o sr. João Luiz Ricardo ha pouco deu e de que o ministro teve conhecimento do que se dizia pelos cafés apenas pelos jornaes, e que elle, orador, não ouviu. Elucida que o sr. Cunha Leal se limitou a exarar um despacho em face de um documento que lhe foi apresentado pelo chefe da repartição.

O sr. Antonio Granjo discorda da proposta do sr. João Luiz Ricardo, não porque tenha a mais pequena duvida sobre a isenção patriotica de s. ex., bem como da do sr. Antonio Maria da Silva, mas simplesmente porque se trata de uma noticia publicada nos jornaes. Faz o seu protesto contra a fórma como se calumniam os homens publicos neste paiz e diz que a questão está posta no seguinte pé: o ministro das Finanças engeitou toda a responsabilidade sobre o caso em discussão, que pertence exclusivamente ao dominio do jornalismo. Entende, pois, que o que convem fazer é verberar com energia semelhantes campanhas. Em sua opinião não tinha nem tem o ministro das Finanças competencia para fazer o que fez, pois que o assumpto, sobre o qual s. ex. despachou, está affecto a uma commissão nomeada por lei.

O sr. Estevão Pimentel, em áparte: — Não é verdade isso.

O orador, replicando: — A minha affirmação fica de pé; refute-a v. ex. com razões e não com palavras.

Termina por salientar que se exijam as responsabilidades criminaes a quem de direito, entregando o caso ao poder judicial.

O sr. João Luiz Ricardo, que volta a usar da palavra, diz que a questão da noticia se tratará no campo proprio; porém, subsiste a do boato, motivo por que apresentou a sua proposta.

O sr. Estevão Pimentel, respondendo ao sr. Antonio Granjo, diz que s. ex., nas suas considerações, apenas quiz fazer um ataque politico ao ministro das Finanças e affirma mais uma vez que este, lançando o seu despacho, apenas mostrou a sua concordancia com o chefe de repartição.

O sr. Antonio Granjo declara que vota a proposta por consideração ao sr. João Luiz Ricardo.

O sr. Julio Martins é de opinião que ao ministro das Finanças assistia o direito de fazer o que fez e accrescenta:

— Os negocios publicos encontram-se de tal fórma que é preciso olhar bem para quem está nas repartições. Não quer entrar na apreciação politica do incidente, mas não quer tambem deixar de salientar que a Republica vae por um caminho desgraçado.

Alludindo á crise politica, diz que os partidos andam em constantes conluios para encontrarem alguem que se queira sentar nas cadeiras do poder.

COLUMNA EVANGELICA

TOLERANCIA

O brilho do talento é incapaz de salvar uma causa perdida!

Tal é a exclamação de quem acompanhou o arrazoado do conferencista da Cathedral, que com generoso e filial intuito debalde procurou apagar da fronte da Egreja Romana esta inscripção, em rubro, de sangue: INTOLERANCIA.

O advogado da Egreja, orador de reconhecido merito, talentoso e erudito, saiu-se mal na defesa de tos conclusões disparatadas.

Examinemos os coleios da sua argumentação sophistica e a sua habilidade em deslocar o ponto da questão, tirando de principios certas conclusões disparatadas.

A tolerancia, diz, tornou-se palavra magica para a incredulidade (quer dizer, para os catholicos), um verdadeiro idolo, a cujos pés depositam innumeras victimas das violencias da Egreja Romana.

O orador repelle, por falsa e injusta, essa accusação; e, para demonstral-o, distingue entre tolerancia *doutrinaria* e tolerancia *pessoal.* Autoriza-lhe esta distincção o aphorismo de S. Agostinho: *diligite homines interficite errores,* — amae os homens e esmagae os erros.

Concordemos com essa distincção do orador, e prosigamos.

Diz que, posta a revelação divina, aquelles que têm a missão de conservar e propagar a verdade, que Deus revelou, não podem tolerar que ella seja adulterada. Devem, pois, tornar-se *doutrinariamente* intolerantes.

Tambem nisso é forçoso concordar-se com o orador. A verdade não póde tolerar o erro.

Se é verdade que *o todo é maior do que uma das suas partes,* não póde haver motivo de tolerancia que, por comprazer com um scepticismo extremado, me leve a acceitar *doutrinariamente* o contrario. Procederei, pois, assim:

Não admittirei a sua doutrina erronea insensata; procurarei convencel-o do seu erro; mas se elle se obstinar, deixarei em paz o meu sceptico mais a sua insensatez. Por isso, comtudo, não deixarei de tirar-lhe o chapéo, nem o denunciarei á policia, nem o suspenderei na fôrca. Usarei de toda a deferencia e tolerancia *pessoal,* mantendo para mim a intransigencia doutrinaria.

Chegados a esse ponto, é que devemos extremar-nos do orador; pois s. rev. affirma que a tolerancia *pessoal,* que erroneamente identifica com a caridade, é um dos grandes caracteristicos da Egreja Romana.

E' isto um dos maiores falsos testemunhos que se possam levantar contra a historia. Embalde o orador procura relegar os factos para da intolerancia de Roma para o rôl do "romance historico"; os documentos, as pedras, os monumentos, falam e bradam á face da Egreja Romana: *Cruel! Intolerante!*

E a sua intolerancia não tem sido só doutrinaria, mas principalmente pessoal.

O orador, não obstante as suas declamações contra o "romance historico", de todo não póde negar o "periodo tragico" dos seculos de Inquisição. Tentou apenas *explicar, justificar,* torcendo e deslocando o assumpto e os factos, esquecendo-se de que a só admissão do facto historico da Inquisição é uma contradicta formal da sua proposição anterior, desta: "A tolerancia pessoal é um dos grandes caracteristicos da Egreja."

Ouçamos Cesar Cantu'; não já o "Cantu' do sr. Ennes", segundo a ineffavel phrase clerical, que procura tisnar a edição portugueza, versão fiel da primeira edição italiana sequestrada pela Egreja com o assentimento forçado de Cantu' e do editor, sob pressão do *Indice* romano; ouçamos Cesar Cantu', revisto e modificado ao sabor da Sagrada (!) Congregação do Indice, decima edição torinense, vol. 8º, pg. 376.

Cantu', referindo-se á obra inquisitorial, quer *doutrinaria* quer *pessoal,* de Paulo IV, papa em 1552, diz o seguinte:

"Eram já notados os livros condemnados por heresia. Formou-se então um INDICE, de tres categorias; na primeira estavam os autores cujas obras eram todas condemnadas, na segunda aquelles dos quaes só algumas obras o eram, e na terceira os anonymos."

Estamos, pois, em face da *condemnação pessoal* por motivo *doutrinario.* Parece que isto não se acha de accordo com S. Agostinho: *Diligite homines interficite errores...*

Demais, continua Cantu', declarando que todos os livros saidos de 72 typographias mencionadas e quaesquer outros, impressos pelos *herejes,* eram condemnados; e QUEM os lesse estaria *ipso facto* excommungado.

Eis ahi entrelaçadas a intolerancia pessoal e a doutrinaria. Quanto á Inquisição, nesse mesmo periodo historico, diz Cantu, na sua historia de verdade, acceita pelos clericaes, pag. 377:

"Paulo IV quiz dar insolito vigor á Inquisição, recorrendo ao concurso dos leigos. Encarcerou o cardeal Morone e Egydio Foscarari, bispo de Modena, prelados de grande reputação, e os bispos T. Sanfelice, L. Priuli, accusados de opiniões hereticas ou de mal defenderem as orthodoxas. O cardeal Pool escapou, porque falleceu... mas alguns foram queimados em Roma e macerados em Veneza."

Tudo isto se chama intolerancia *pessoal,* levada ao extremo de queimar vivos os herejes. Está longe do sagrado aphorismo: "Amae os homens; exterminae os erros."

E dizer que, procedendo de outra fórma, a Egreja "teria abdicado da sua sagrada missão", é um falso testemunho contra Deus.

Deus não deu tal missão á Egreja Romana, a instituição nem pessoa alguma, nem ao seu proprio Filho, Jesus Christo.

A prova? Eil-a: Deus deu ao homem a liberdade e sempre a respeitou.

Peccando o homem, Deus se afastou, não o coagiu a obedecer-lhe; e o homem nisso mesmo teve o seu maior castigo: entregue ao seu proprio arbitrio e arrastado pelo instincto animal, decaiu, cobriu-se de vicios e de miserias. Mas, nunca deixou de ser livre.

Veiu o Filho de Deus, Jesus Christo, pregou a verdade e demonstrou-a para convencer, fez o bem para agradar e attrair, realizou prodigios para abalar os corações duros; porém jámais coagiu quem quer que fosse a acceitar a sua doutrina, a seguil-o, a ser-lhe fiel. A Pedro, disse: "Hoje mesmo me negarás... Mas eu orarei por ti."

Sabendo que Judas ia trail-o, procurou por todos os modos afastal-o do crime. Não conseguindo convencel-o, disse-lhe, sem o humilhar:

"O que tens de fazer, faze-o depressa."

E, na hora em que o traidor veiu dar-lhe o beijo perfido, não fez descer fogo do céo, não o cobriu de ameaças; disse-lhe apenas:

"Assim, com um beijo, trahes o teu Mestre?"

Mais. Condemnado injustamente, crucificado, prestes a expirar, não amaldiçôa, não excommunga, não pede vingança, não condemna ao inferno. Tão sómente roga:

"Pae, perdoa-lhes, pois não sabem o que fazem."

Jesus entregou a sua propria vida nas mãos dos algozes, por amor á verdade: — intolerancia doutrinaria com sacrificio proprio.

Jesus perdoou aos que por intolerancia pessoal lhe tiraram a vida, e jámais os coagiu a que aceitassem a sua doutrina: — amou os homens, verberou os erros.

Aos seus discipulos ordenou: "Ide, pregae o Evangelho a todos os povos." Se não vos receberem nisma cidade, batei o pó das vossas alparcas, e passae adeante.

A missão da Egreja não é, pois, de intolerancia, é de pregar para converter. O julgamento futuro, o premio ou a condemnação, Deus o reserva para si, e não pertence a este mundo.

Debalde, pois, o conferencista da Cathedral pretendeu, num supremo esforço de arte e talento, attribuir tolerancia ao Romanismo.

O Indice, a Inquisição, a perseguição constante que ella exerce por quaesquer meios, contra os seus adversarios, estigmatizam a Egreja Romana de intolerante e heretica.

Sim, Heretica. A intolerancia é filha do erro, da heresia. O erro teme a verdade: precisa de *Indice* e de *Inquisição.*

A verdade é luz: por si mesma dissipa as trevas. O erro não confunde a verdade.

A verdade, sim, confunde o erro. Por isso a verdade é intrepida.

E não é outra a razão que levou o apostolo Paulo a aconselhar aos christãos [illegible]: "Examinae todas as cousas, retende o bom" (I Thess. 5:21)

A intolerancia da Egreja Romana é um [illegible] mais inconvenientes [illegible]. Por [illegible] vel-a benzer [illegible] do Exercito [illegible] quilha do *S. [illegible]* alguns dos [illegible] pendão do [illegible] espirito liberal e tolerante e de sobresalto [illegible] que o sorriso [illegible] correntes e dos homens de hoje permitta [illegible]

Victor C. de Almeida

Liga do Commercio

A situação financeira e economica do Brasil — Os roubos alfandegarios

Reuniu-se sob a presidencia do sr. Raoul Dunlop, o conselho administrativo da Liga do Commercio, sendo, depois de aberta a sessão e de [illegible] lida e approvada a acta da sessão anterior.

Ao entrar na ordem do dia, o Conselho, tomando conhecimento dos pedidos feitos pelos Centros de Navegação Transatlantica e dos Emvreiteiros de Estiva, para que a Liga [illegible] amplos [illegible] junto ao sr. ministro da Fazenda e Inspector da Alfandega desta capital, agir no sentido de pôr termo aos constantes roubos [illegible] de que são victimas os importadores de mercadorias estrangeiras.

Passando-se a tratar-se do appello dirigido pelo [illegible] da Fazenda, no qual [illegible] da Liga para [illegible] des de ordem [illegible] que hão determinado [illegible] ou menos [illegible] no movimento [illegible] e das industrias [illegible] indicação do sr. [illegible] colher o sentir [illegible] borar o trabalho [illegible] assumpto, ser submettido á apreciação do Governo.

O sr. Raoul Dunlop, depois de agradecer aos seus collegas essa prova de confiança que acabavam de lhe dar, expoz em linhas geraes o modo porque pretende se [illegible] *envolvimento e aperfeiçoamento da producção nacional, coordenação do melhor [illegible] e exportação, regularização das operações de cambio, descontos e depositos bancarios, systematização do meio circulante pelo resgate da moeda fiduciaria [illegible] toda da moeda metallica, e organização do regimen tributario federal sobre bases [illegible] o trabalho [illegible]* ando a necessidade de [illegible] intacta a [illegible] de cogitar-se [illegible] de outras providencias necessarias e inadiaveis, [illegible] assignadas [illegible] cheques, moeda [illegible] circulação [illegible] retirada, logo [illegible] objectivo; [illegible] des da sua [illegible] promptamente [illegible] verno der o [illegible] te no Rio de Janeiro [illegible] maior compr[illegible]

Terminando, o sr. Dunolp declarou que, apezar de se ter manifestado a sua opinião sobre tão delicados e importantes assumptos, [illegible] satisfação [illegible] collegas julgassem dever fazer.

NOTICIAS DE NICTHEROY

O CASO DA "PEARSON"

Noticiámos hontem que o contrato da "The Pearson Engeneering Corporation" não tinha sido transferido, e o fizemos mediante informação official prestada pelo sr. Enéas de Castro, prefeito de Nictheroy.

A escriptura de uma transferencia feita pelo sr. Redondo Sutton a Adamsisky póde ser tudo, menos a transferencia do contrato dessa empresa com a Municipalidade de Nictheroy, por que esse documento só foi assignado pelas partes contratantes no dia 1º deste mez. Como se vê, posteriormente ao documento registrado no cartorio do sr. Alvaro de Teffé.

Essas transacções effectuadas pelo sr. Sutton, antes da effectivação do contrato, não abonam os creditos da Pearson, mas a verdade é que o contrato, instrumento juridico, existente entre a Prefeitura e a Pearson, cuja assignatura se verificou a 1º do corrente mez no salão nobre do edificio da Municipalidade, não foi transferido, até, mesmo porque para isso era necessario permissão da Prefeitura, o que se não evidenciou, pois nem solicitação nesse sentido houve ainda.

Mantemos, portanto, a nossa informação de hontem, resultado de explicação prestada pelo prefeito Enéas de Castro e confirmada pelos directores da empresa americana.

Não queremos com esta nota de hoje apreciar as vantagens ou desvantagens do traspasse do referido contrato, desejamos apenas sustentar a noticia da não transferencia do contrato das obras de remodelação da cidade, porque ella foi obtida do sr. Enéas de Castro que, como chefe do executivo municipal, não podia fornecer informes duvidosos, em se tratando de factos de grande interesse da cidade que administra.

TRIBUNAL DA RELAÇÃO

Sessão ordinaria. Presidente, o desembargador Anisio Paiva; secretario, dr. Tiburcio de Carvalho; presentes, os desembargadores Eloy Teixeira, Antonino Neves, Oliveira Machado, Silva Brandão, Nogueira Torres e Custodio da Silveira.

Julgamentos

Reclamação de antiguidade n. 4. Santa Thereza. Reclamante, dr. Aniceto de Medeiros Corrêa, juiz municipal do termo de Santa Thereza, reclamada a commissão de revisão. Relator, o desembargador Nogueira Torres. Deram provimento em parte, unanimemente.

Recurso de "habeas-corpus" numero 891. Parahyba do Sul. Recorrente, juiz de direito. Recorrido, [illegible]

[illegible]

ACTOS DO PRESIDENTE

[illegible]

impossibilitada de continuar no magisterio publico.

— De accordo com a decisão proferida pelo Tribunal de Contas, em sessão de 10 de fevereiro ultimo, foi concedido á professora cathedratica de francez da Escola Normal de Nictheroy, d. Joventina Helliene, o accrescimo de 30 % sobre os seus vencimentos, abonando-se-lhe os vencimentos annuaes de 5:200$000, a partir de 17 de julho de 1920, dia immediato ao em que completou seis quinquennios de exercicio.

— De accordo com a decisão do Tribunal de Contas, de 31 de janeiro ultimo, proferida no recurso de revisão que lhe foi presente pela professora publica d. Augusta Loureiro Carpenter, para o effeito de lhe ser contado o tempo decorrido de 23 de abril a 8 de outubro de 1903, em que esteve licenciada sem vencimentos para tratar de sua saude, foi resolvido que a gratificação addicional da referida professora, concedida por acto de 13, publicado a 25 de abril de 1916, seja a contar de 19 de janeiro e não de 4 de julho de 1915, como consta do mesmo acto.

— De accordo com a decisão do Tribunal de Contas, de 14 de fevereiro ultimo, foi concedida jubilação ao professor Antonio José Pessoa de Gusmão Junior, com os vencimentos de 3:466$666 annuaes, a partir de 9 de maio ultimo, visto contar mais de 35 annos de serviço e 60 de edade, e achar-se impossibilitado absoluta e permanentemente de continuar no magisterio.

GABINETE DO SECRETARIO GERAL

Expediente — Foi autorizado a locação do predio de propriedade de Theodulo Elias da Cruz para nelle funccionar a escola mixta, sob a regencia da professora d. Aurelia Pimentel Quaresma de Moura, pelo aluguel mensal de 70$000, no municipio de Bom Jardim.

Requerimentos despachados — Alvaro da Silva Machado, primeiro official da Directoria Geral de Instrucção Publica, pedindo apostilla — Lavre-se a apostilla.

Odette Brito de Menezes, professora adjunta effectiva do grupo escolar Euclydes da Cunha, em Therezopolis, pedindo licença sem vencimentos — Como requer.

Anizia Candida de Mendonça, professora da escola Aldêa Velha, em Itaborahy, pedindo apostilla — Lavre-se a apostilla.

FÔRO LOCAL

Summarios que proseguem — Perante o juiz criminal, proseguiram hontem os summarios a que respondem os réos Julio de Araujo Lima, Antonio de Carvalho e Candido de Carvalho; no processo de Julio Lima, depuzeram as testemunhas Sizenando Burlier e Antonio dos Santos. Tendo o promotor interino desistido do depoimento da restante testemunha, requereu o interrogatorio do denunciado, requereu fosse interrogado o denunciado, sendo esse requerimento deferido pelo juiz que procedeu ao interrogado do denunciado, o qual apresentou a sua defesa escripta.

No processo dos réos Candido de Carvalho e Antonio de Carvalho, depondo a testemunha informante Delphino Augusto Fernandes. Tendo o promotor interino desistido do depoimento dos restantes testemunhas, requereu o encerramento com os interrogatorios dos denunciados, o que foi [illegible]

O CORONEL BICALHO CONFERENCIOU COM O DIRECTOR GERAL DE OBRAS

[illegible]

UM NOVO ESCRIVÃO

[illegible]

EXONERAÇÕES E NOMEAÇÕES NO DEPARTAMENTO DO SR. COTRIM

[illegible]

A PREFEITURA MULTA

[illegible]

S. ANTONIO DE ITABAPOA. — NA TEM NOVO VIGIA-FISCAL

[illegible]

NA PREFEITURA

[illegible]

casa 5; Antonio de Almeida Castro, predio á [illegible] do Ferr[illegible] ral And[illegible] chado [illegible] Rosa, [illegible] Castro, [illegible] dreira, [illegible] Lamego; [illegible] dio á r[illegible] 523; Ab[illegible] guel de [illegible] predio á [illegible] 187; A[illegible] predio [illegible] 523; An[illegible] S. Leop[illegible] Castro, [illegible] e 27; [illegible] predio á [illegible] Compare[illegible]

UMA EXONERAÇÃO A PEDIDO

Foi [illegible] Roberto [illegible] fiscal d[illegible] das F[illegible] cargo [illegible] mero B[illegible]

NA SECRETARIA GERAL

[illegible]

FERIDO CASUALMENTE

[illegible]

DEPOIS DE DEZ ANNOS, VOLTA AO SEIO DA SOCIEDADE

[illegible]

TAMBEM OS AUTOMOVEIS FAZEM VICTIMAS, EM NICTHEROY

[illegible]

GABINETE DO PREFEITO

[illegible] ra — Averbe-se. America da Silva Ribeiro Magalhães — Transfira-se. Antonio M. Baptista — Providenciado, archive-se. Leopoldo Miguelote Vianna — A' Repartição de Obras. Ernesto de Azevedo Marinho, Leopoldo S. Salgado, Maria Julia de A. Seara, Antonio P. Custodio de Menezes, M. Silva, Antonio Gonçalves Lopes, Antonio de Souza Garcia, Antonio Gonçalves de Miranda, Antonio Antunes Peixoto, Antonio de Souza Freitas, Victor Parames, Carolina de Oliveira, Delmiro Q. de Sá, Ernesto Augusto Baptista, Banco Nacional Ultramarino, Duarte & Dias, Francisco Escardine, Feliciano da Silva Maia, Graciano Linhas, Honorato Vannuci, Henrique Fernandes, Horacio Cesar de Almeida Junior, Henrique Chagas, Adão Gomes de Pinho, Luciano Zampa, José Medeiros, Sylvio Rebechi, Lydia Castrioto de F. e Mello, Omisio Palhamos de Jesus, Oscar G. Filho, Adolpho Faria Guimarães, Alberto da Cruz Fortuna, Maria Clara Cundith, Gonçalves & Moreira, R. de Paulo Franco, Diogo Antonio de Sá, Manoel Gomes de Pinho, Adolpho D. Vieira, Horacio Macedo, John F. Kentih, José Leite da Costa Sobrinho, José Gomes Carneiro Junior, José Alves Simões, Francisco Martins Medeiros, Fernando José de Lima, Antonio Ladeira e Antonio Gonçalves Lopes — Deferidos.

OS BONDES ESTÃO DE AZAR

Raro é o dia em que não se dá um desastre de bonde.

Hontem, foi o menor Manoel Pinto, de 18 annos de edade, pardo e residente á rua Dr. March, atropelado pelo bonde da linha de S. Gonçalo, ferindo-se na região frontal.

Medicado pelo enfermeiro Euclydes, do Hospital de S. João Baptista, recolheu-se á sua casa.

AGGRESSÃO

José Joaquim Monteiro, portuguez, de 45 annos de edade, solteiro e residente á rua José Clemente n. 50, onde é tambem estabelecido com casa de quitanda, foi hontem aggredido por um individuo, que se evadiu.

Recebeu José um ferimento contuso na região frontal, pelo que se medicou no hospital de S. João Baptista.

E a policia? Não soube do facto; pelo menos, foi isso que informou o agente de dia.

FURTO

Foi preso, pela policia do 2º districto, o nacional de côr preta, Rubens da Fonseca, residente á rua Mem de Sá s|n., accusado de ter furtado uma pequena importancia da casa da praia das Flechas n. 161, residencia do sr. José Pereira Leite.

Pagamentos na Prefeitura

[illegible]

REALIZOU-SE HONTEM A TRADICIONAL FESTA DAS DORES

[illegible]

DROGAS a PREÇO FIXO

RUA 1º DE MARÇO 14, 16, 18

RUA VISCONDE DO RIO BRANCO 31

RUA CONDE DE BOMFIM 302, 304

Granado & C.

(17248)

UMA DESIGNAÇÃO APPROVADA PELO MINISTRO DA FAZENDA

[illegible]

A reunião de hontem do Tribunal de Contas

[illegible]

Escola Superior de Agricultura que foram designados para aperfeiçoarem os seus estudos na Europa; registrar o credito de.... 2:160$, para pagamento de gratificações addicionaes ao ex-servente da Inspectoria Agricola no Estado do Amazonas João Francisco Fausto; resolveu ainda registrar os contratos celebrados entre o Ministerio da Viação e Sociedade Anonyma Companhia Geral Commercial do Rio de Janeiro e outros, para diversos fornecimentos á Estrada de Ferro Central do Brasil; com a Companhia Paulista de Papeis e Artes Graphicas, Borlido Maia & Cia. e outros, Dias Garcia & Cia. para diversos fornecimentos a E. F. Oeste de Minas; com Borlido Maia & Cia. e outros para diversos fornecimentos á E. F. Noroeste do Brasil; com Benjamin Rondinelli para arrendamento de um predio destinado a estação telegraphica na cidade de Guaxupé, em S. Paulo; entre o Ministerio da Guerra e Pimento & Cia e outros para fornecimento de diversos artigos á Intendencia da Guerra; com F. Moura Brasil e outros para diversos fornecimentos ao Laboratorio Chimico Pharmaceutico Militar; recusar o registro do contrato celebrado entre o Ministerio da Agricultura e a Companhia Electro Metallurgica por falta de formalidades legaes; o celebrado entre o Ministerio da Justiça e Antonio Ferreira Agostinho por falta de formalidades legaes.

A SEMANA SANTA

—:—

AS SOLENNIDADES QUE SERÃO CELEBRADAS EM VARIOS TEMPLOS DESTA CAPITAL

EGREJA DE N. S. DO ROSARIO E S. BENEDICTO E EGREJA DE S. ELESBÃO E SANTA EPHIGENIA — Será commemorada nestas Egrejas a Semana Santa do seguinte modo:

Domingo de Ramos, 20 — Missa em Santa Ephigenia, com communhão geral e destribuição de ramos, ás 9 horas.

Na Egreja do Rosario — Missas, ás 10 e 11 horas, com distribuição de ramos.

Quinta-feira da Paixão — Exposição do Calvario e passo do Senhor Morto, das 3 horas ás 11 horas da noite.

Na Egreja de Santa Ephigenia — Sermão de Lagrimas, ás 9 horas da noite, pelo eminente orador sacro conego Gonçalves de Rezende.

Sabbado d'Alleluia — Bençam e distribuição de agua benta, ás 8 horas.

Domingo da Resurreição — Missa festiva, ás 9 horas, na Egreja de Santa Ephigenia.

Na Egreja do Rosario — Missas, ás 10 e 11 horas, com canticos sacros e communhão geral.

*

NO SANTUARIO DO CORAÇÃO DE MARIA, NO MEYER — Dia das Palmas, 20 de março — A's 8 horas da manhã — Bençam e distribuição de Palmas, procissão — Missa Solenne do maestro De Angelis — Canto do Passio.

A's 6 horas da tarde, procissão de Passos percorrendo o itinerario das ruas Cardoso, Castro Alves, Carolina Meyer e dr. Archias Cordeiro.

O encontro do Senhor dos Passos com a Virgem das Dôres será entre as ruas Imperial e dr. Archias Cordeiro, pregando nessa occasião o conhecido orador conego Antonio Gonçalves de Rezende.

Ao recolher-se a procissão será pregado o Sermão do Calvario pelo padre Ildefonso Penhalba, C. M. F.

Dia 21 — A's 7 horas da noite — Terço, Via-Sacra, Sermão pelo padre Pedro Calvo, C. M. F. e Benção.

Dia 22 — A's 7 horas da noite — Terço, Via Sacra, Sermão pelo padre André Moreira, C. M. F. e Benção.

Dia 23 — A's 7 horas da noite — Terço, Via-Sacra, Sermão pelo padre Jorge Herranz, C. M. F. e Benção.

Dia 24 — Quinta-feira Santa — A's 7 horas da manhã — Missa cantada, do maestro De Angelis — Communhão geral, Exposição do SS. Sacramento, vesperas e desnudação dos altares.

A's 6 horas da tarde — Solennissimo officio das Trevas com o canto das Lamentações, cerimonia do Lava-pés, Sermão pelo padre André Moreira, C. M. F.

Dia 25 — Sexta-feira Santa — A's 7 horas da manhã — Missa dos Presantificados, canto do Passio e Sermão pelo padre Pedro Calvo, C. M. F. adoração da Cruz e deposição do SS. Sacramento no Sepulchro.

Meio dia — Tres horas da Agonia — A's 12 horas principiará o tocante exercicio das Tres Horas da Agonia.

Introducção — Orchestra — Exordio e Primeira Palavra — padre Francisco Ozamis.

Orchestra — Segunda Palavra — padre André Moreira.

Orchestra — Terceira Palavra — padre Ildefonso Penhalba.

Orchestra — Quarta Palavra — padre Francisco Ozamis.

Orchestra — Quinta Palavra — padre André Moreira.

Orchestra — Sexta Palavra — padre Ildefonso Penhalba.

Orchestra — Setima Palavra e Epilogo — padre Francisco Ozamis.

A's 5 1|2 da tarde — Descimento da Cruz pelo padre Francisco Ozamis.

Procissão do Enterro — A's 6 horas sairá a Procissão do Enterro e no recolher da mesma sermão de Lagrimas pelo padre Jorge Herranz.

Dia 26 — Sabbado Santo — A's 7 horas da manhã — Benção do Fogo novo, Canto do Exultet, Benção da Pia Baptismal, Missa solenne e Alleluia.

Dia 27 — Domingo da Resurreição — A's 5 horas — Procissão de Resurreição, Encontro no jardim do Meyer e sermão pelo padre Ildefonso Penhalba.

Missa solenne — A's 6 horas da noite — Ladainha, sermão pelo padre Francisco Ozamis, coroação da Virgem e Te-Deum.

Em todos as solennidades das procissões abrilhantarão o itinerario as bandas militar e 4 de Novembro. A Legião Romana guardará o Sepulcro do Senhor.

O vigario padre Francisco Ozamis pede a todos os seus parochianos o maximo respeito e devoção nos actos da Semana Santa. Recorda que na quarta e quinta-feira dessa semana são dias de jejum, sendo na sexta-feira Santa dia de abstinencia.

Exhorta a todos para a Communhão geral da Quinta-feira Santa, estando os padres do Santuario promptos, nos dias de quarta e quinta pela manhã.

Haverá um livro na sachristia do Santuario, afim de que deixem o nome da familia e o numero da rua as pessoas que desejarem a benção do rvmo. vigario no sabbado de Alleluia.

Ninguem poderá tomar parte na procissão do Enterro sem estar munido duma vela. Procurem, pois todos prevenir-se em tempo.

*

MATRIZ DE N. S. DA SALETTE — (Catumby) — Domingo de Ramos — A's 10 horas benção, distribuição e procissão de Ramos, em seguida missa cantada.

Segunda e terça-feira Santa — A's 7 horas da noite Via-Sacra.

Quarta-feira Santa — Confissões preparatorias á quinta-feira Santa — De noite, ás 7 horas officio de Trevas.

Quinta-feira Santa — Communhão geral e missa cantada ás 9 horas. Em seguida Adoração a Urna, até ás 9 horas da noite pelas Associações parochiaes.

Sexta-feira Santa — A's 8 horas missa dos Presantificados e adoração á Cruz. A's 3 horas da tarde, solennissima Via-Sacra, sermão sobre as sete palavras do Christo. Em seguida, descida da Cruz, procissão do Enterro no interior da Egreja, adoração ao Senhor Morto e ao Santo Lenho até ás 10 horas da noite.

Sabbado Santo — A's 6 e 1|2 horas principiarão as cerimonias do dia, havendo benção de Fogo novo, do Cirio Paschoal da Pia baptismal, canto das Prophecias, ladainha dos Santos, missa cantada de Alleluia, distribuição de agua benta.

Domingo de Paschoa — Communhão geral para todas as Associações parochiaes na missa das 7 horas. A's 10 horas missa com diacono e sub-diacono e sermão no evangelho.

*

IRMANDADE DE NOSSA SENHORA MÃE DOS HOMENS — Serão realizados nesta Irmandade os seguintes actos:

Dia 19 — Missa, ás 8 e 9 horas, em louvor de São José.

Dias 21, 22 e 23 — Retiro Eucharistico.

Dia 24 — Missa, ás 8 horas, com communhão geral.

EM PETROPOLIS

Com as solennidades do ritual vão realizar-se, na matriz de Petropolis, os actos da Semana Santa. No domingo de Ramos, missas e benção das Palmas, procissão do Encontro e sermão na praça da Liberdade. Segunda, terça e quarta-feira, sermão ás 9 1|2 horas da manhã, via-sacra á noite, sermão. Quinta-feira, communhão pela manhã, missa rezada, ás 7 horas; missa solenne, ás 8 horas e procissão ao Sepulchro; ás 4 horas da tarde, lava-pés, sermão do mandato e adoração. Sexta-feira, os officios começarão ás 9 horas: missa dos presantificados; canto da Paixão e adoração da Cruz; ás 3 horas, via-sacra sermão da Paixão; ás 6 horas, procissão do Enterro. Sabbado, benção do Fogo Novo; canto Exultet e das Prophecias; benção da pia e missa d'Alleluia; confissões, á tarde. Domingo de Paschoa, procissão da Resurreição, ás 8 1|2 horas da manhã, missas na matriz, e ás 10.15 será celebrada tambem missa na Matriz Nova, se o tempo permittir.

INSTRUCÇÃO PUBLICA

Actos assignados hontem, pelo director da Instrucção:

Concedendo trinta dias de licença ás adjuntas de 2ª classe Alzira Caldas de Azevedo, Edméa Ramos e Dolores de Carvalho Nunan; á de 3ª Vera Peçanha da Silva; ao professor de escola nocturna Affonso de Vasconcellos Varzea; á contra-mestre da escola profissional Rivadavia Corrêa, Arabella Cordeiro de Carvalho.

Transferindo: as adjuntas de 1ª classe: Thereza de Jesus Medeiros e Albuquerque Assumpção, para a 15ª escola mixta do 7º districto; Anna Telles Sampaio, para a 1ª mixta do 7º; as de 2ª: Castorina de Araujo, para a 2ª masculina do 19; Isabel Amaral, para a 2ª feminina do 19; Maria Antonietta Pires, para a 4ª mixta do 19; Lucinda dos Santos Woolf Teixeira, para a 3ª mixta do 7º; Elias Ottoni Bastos, para a 19ª mixta do 7º; Maria da Conceição de Mello Pedrosa, para a 2ª mixta do 7º; Olga Martins Jovino Marques, para a 15ª mixta do 7º; Amanda Carneiro, para a 17ª mixta do 7º; Malvina Senra Guimarães, para a 6ª mixta do 7º; as de 3ª: Honoria dos Santos Pimente), para a 6ª mixta do 19º; Elza do Rego Barros, para a 6ª mixta do 21º; Josephina Dias da Silva, para a 6ª mixta do 7º; Albertina de Araujo Lopes Costa, para a 16ª mixta do 7º; Semiramis Muniz Corrêa de Mello, para a 13ª do 7º; Maria da Gloria Potengy, para a 1ª do 7º; Maria Dionysia Pardal, para a 6ª do 7º districto.

Tornando sem effeito a portaria que transferiu a adjunta de 1ª classe Thereza de Jesus Medeiros e Albuquerque Assumpção, para a 6ª escola mixta do 7º districto.

Requerimentos despachados:

Pelo director geral:

Oscar Pinto Lobo — Não convém a acquisição em vista das informações do medico escolar.

Antonio Gonçalves de Mattos Junior — Em vista do despacho do sr. prefeito, autorizo o afastamento, digo, concedo dispensa do serviço, sem vencimentos, por sessenta dias.

Pelo secretario geral:

Antonio Innocencio Reis — Junte certidão de tempo de serviço.

Notas sociaes

NATALICIOS

Fazem annos hoje:

o sr. José Manoel Alonso;

— a senhorita Yara Pinto de Miranda, filha do sr. Alfredo Pinto de Miranda e de d. Brazilina Pinto de Miranda;

— a senhorita Nair Ribeiro;

— o 2º tenente commissario da Armada Victor Mondaini;

— o tenente José Domingues Eugenio do Nascimento, da Força Militar;

— a senhorita Genesina Pitanga, professora diplomada pelo Instituto Nacional de Musica;

— d. Maria José dos Santos, esposa do major Clemente Ferreira dos Santos;

— o sr. Gaspar José de Oliveira, negociante desta praça;

— o dr. José Candido de Albuquerque Mello Mattos;

— o sr. Bartholomeu Portella;

— a gentil senhorita Tosca Fabris Rossi;

— o sr. José Diniz.

—:—

Passa hoje a data natalicia do sr. Hamilcar Nelson Machado, advogado no fôro desta capital.

—:—

Recebeu hontem muitos cumprimentos, por motivo do seu anniversario natalicio, o sr. Heitor Lobo, fiscal dos theatros e casas de diversões.

—:—

Faz annos hoje a senhorita Conceição Maria Vianna.

—:—

Por motivo de seu anniversario natalicio, o dr. Ismael Coelho de Souza, chefe do movimento da Central do Brasil, foi alvo de espontanea manifestação de apreço por parte de seus collegas e subordinados.

CASAMENTOS

Realiza-se hoje o consorcio da senhorita Jacyra Leite de Oliveira Andrade, filha do sr. Adolpho B. de Oliveira Andrade, com o dr. Augusto Varella Corsino, filho do dr. João Augusto Corsino.

Serão testemunhas no acto religioso, por parte da noiva, o sr. Adolpho B. de Oliveira Andrade e esposa, a senhora d. Emilia Leite de Oliveira Andrade e, por parte do noivo, o dr. Luiz de Moraes Junior e a sra. d. Helena Varella Corsino e, no acto civil, por parte da noiva, o desembargador Joaquim José de Oliveira Andrade e a sra. d. Maria Amalia, dr. José Mattoso Sampaio Corrêa, a sua esposa a sra. d. Luiza Mattoso Sampaio Corrêa e, por parte do noivo, o negociante desta praça sr. Lafayette Bastos de Souza.

Os actos serão na residencia dos paes da noiva, á rua Francisco Octaviano n. 59, em Copacabana, e os nubentes embarcarão no trem de luxo para S. Paulo, em viagem de nupcias.

— Realiza-se hoje o enlace matrimonial do sr. Antonio Luca Sannuti, nosso collega de imprensa, com a senhorita Lola Tavares da Fonseca, filha de mme. Oliveira.

Será padrinho do noivo, no acto civil, o sr. Affonso Accarino. Serão padrinhos na cerimonia religiosa, por parte da noiva, o sr. Manoel da Costa Camorim e senhora.

— Realiza-se hoje o enlace matrimonial da senhorita Altiria Pereira Franco, filha do almirante Pereira Franco, com o sr. Alvaro de Oliveira. Servirão como testemunhas: por parte da noiva, o coronel Antonio Thiers Fróes da Cruz e senhora; por parte do noivo o sr. Lafayette Pereira de Camargo, membro do alto commercio desta praça, e senhora.

— Com a senhorita Virginia Rocha Barbosa, filha de d. Guilhermina Rocha Barbosa e Manoel Lopes Barbosa, do alto commercio desta praça, contratou casamento, no dia 17 proximo passado, o sr. Alfredo Rocha Areas, chefe do escriptorio da L. Modelo, filial da Sociedade Anonyma L. Confiança.

VIAJANTES

Embarcou hontem, no "Ceará", com destino á Bahia, o engenheiro dr. Silva Porto, do Ministerio da Agricultura.

PIC-NICS

Realiza-se amanhã, na Tijuca, o *picnic* promovido pelos empregados dos escriptorios da Light and Power, que será abrilhantado por uma banda de musica militar.

As commissões ficaram assim organizadas: A. Short Vieira, Imprensa; Georgina Ferreira, Balbina Paredes, Rodolpho Lemos, Alcides Machado e Romeu M. Silva, recepção; Mario Bernardes, musica; Tullio, Adhemar Guerra, H. Hamilton Souza, Manoel Mendonça e Cyro Werneck, desportos; e Francisca Mello, Amelia Machado, Plaisant, Babo, Hugo, Baptista e Leite, buffet.

ASSOCIAÇÕES

ASSOCIAÇÃO BENEFICENTE DOS EMPREGADOS DO LLOYD BRASILEIRO — Realizou-se antehontem a sua annunciada assembléa geral extraordinaria para tratar de interesses sociaes. A assembléa foi presidida pelo sr. Alfredo Basson, secretariado pelos srs. Celio Machado e Arthur de Sá Peixoto, tomando parte na mesma crescido numero de associados.

A' assembléa foi dado conhecimento das medidas adoptadas pela directoria sobre o seguinte item da proposta do consocio Humberto Pimentel Duarte, approvada na assembléa geral ordinaria de 5 de junho pp., e promettidas no ultimo relatorio da directoria.

Pela mesma assembléa de ante-hontem foi nomeada a commissão de revisão do estatuto social, commissão que ficou composta dos srs. Alfredo Basson, Celio Machado, Henrique Meziat, Flavio Dutra e commandante Frederico Runte.

Ao terminar a assembléa foi apresentada uma moção de confiança á directoria subscripta por cerca de 400 associados, e que foi approvada unanimemente sob vivos applausos da assembléa.

ENFERMOS

O sr. Buarque de Macedo, director-gerente da Companhia de Navegação Lloyd Brasileiro, acha-se ligeiramente adoentado.

COMMEMORAÇÕES

Commemorando hoje a data de sua fundação, o Dispensario São José, da freguezia do Engenho Novo, fará celebrar, na respectiva capella, missas solennes, ás 7 e ás 9 horas.

Haverá tambem distribuição de generos alimenticios aos pobres matriculados.

ESCOLARES

Devido ao grande movimento de alumnos internos e externos no corrente anno, o dr. Mario de Paula Freitas resolveu fazer, no seu importante estabelecimento de ensino da rua Haddock Lobo, uma remodelação, afim de melhor satisfazer ás exigencias de todas as aulas que estão funccionando com toda a regularidade, tendo em cada um professor competente e de accordo com cada curso.

O Collegio Paula Freitas é um dos mais antigos estabelecimentos de ensino do bairro da Tijuca, onde goza de grande consideração devida á sua organização para o preparo de alumnos de todos os cursos, desde o Jardim da Infancia até o gymnasial.

FALLECIMENTOS

Falleceu hontem e enterra-se hoje, o dr. Firmino Gordim Cabral, advogado e funccionario publico, que foi durante algum tempo delegado de policia em Alfenas, Minas.

O feretro sairá da rua do Cattete numero 98, ás 9 horas da manhã, para o cemiterio de S. João Baptista.

— Falleceu hontem d. Maria do Carmo Guedes de Sequeira Thedim Costa, mãe do vice-almirante Thedim Costa e do sr. José O. Thedim Costa, funccionario da Prefeitura, sogra dos srs. Virgilio Lopes Rodrigues e Raul Barreto, e irmã do sr. J. Thedim, da Companhia N. de Seguros Operarios.

O enterro realiza-se hoje, ás 9 horas, saindo o feretro da rua Real Grandeza numero 49.

ENTERROS

Sepultou-se hontem, ás 9 horas, no cemiterio de S. João Baptista, em carneiro perpetuo n. 1.848, a inditosa senhorita Beatriz Cirne Maia, filha do finado dr. Paulo Cirne Maia e de d. Elvira Ritta Maia, e irmã das senhoritas Altair e Guiomar Maia e dos srs. Armando Dias Maia, do juizo da Provedoria e Residuos, e Trajano Cirne Maia.

A extincta, que gozava da maior estima em nossa sociedade pelos seus dotes de coração e de espirito, teve um funeral bastante concorrido.

MISSAS

Reza-se hoje, ás 9 horas, na egreja do Rosario, missa por alma do sr. Severino Gomes da Silva.

PELO INTERESSE DO PUBLICO

A Casa Vicitas mantem na sua secção de optica á rua da Quitanda 99, um gabinete para exame da vista, o qual é gratuito. (17929)

ESCOLA DE APERFEIÇOAMENTO DE OFFICIAES

—:—

Unidades designadas para receberem instrucção na mesma escola

Tendo sido, ha dias, reabertas as aulas da Escola de Aperfeiçoamento de Officiaes, foram novamente postas á disposição do director daquella escola as seguintes unidades: 1º batalhão de infanteria, 1ª companhia de metralhadoras, 1º grupo de artilheria de montanha, 1ª bateria de obuzes, 1ª secção de artilheria de montanha, 1ª companhia de sapadores, 1ª de pontoneiro, 1º de telegraphistas e dois esquadrões de cavallaria do 1º corpo de trem. Estas forças foram dispensadas do serviço de guarnição.

Quem perdeu ?

Temos em nosso poder, á disposição do seu legitimo dono, uma carteira, esquecida hontem, no balcão desta folha.

POLICIA MILITAR

Serviço para hoje:

Uniforme 4º (kaki).

Superior de dia, capitão Augusto.

Official de dia ao Quartel General, 2º tenente Mendes.

Official de dia no Corpo de Serviços Auxiliares, 2º tenente Telles.

Medico de dia ao hospital, 2º tenente dr. Leite.

Medico de promptidão, major graduado dr. Niemeyer.

Pharmaceutico de dia, 2º tenente Adhemar.

Interno de dia, academico Toscano.

Dentista de dia, 1º tenente Castro.

Auxiliar do official de dia ao Quartel General, sargento Thomé.

Musica de promptidão, das 6 ás 11 horas, a fanfarra do Regimento de Cavallaria e das 11 ás 18 horas, a banda do 3º Batalhão.

A conducção de presos, será fornecida pelos corpos de accordo com o pedido que fôr feito.

O 1º Batalhão fornece: 2 inferiores para ronda; 1 corneteiro para ordens á assistencia do pessoal; a promptidão de incendio; 10 praças para prevenção; o policiamento; os demais serviços já determinados e o mais que fôr pedido.

O 2º Batalhão fornece: 1 inferior para ronda; 10 praças para prevenção; o policiamento; os demais serviços já determinados e o mais que fôr pedido.

O 3º Batalhão fornece: 2 inferiores para ronda; 10 praças para prevenção; o policiamento; os demais serviços já determinados e o mais que fôr pedido.

O 4º Batalhão fornece: 1 inferior para ronda; as promptidões permanente e de soccorros; 1 inferior ás 8 horas na assistencia do pessoal para rondar o 2º districto; 10 praças para prevenção; o policiamento; os demais serviços já determinados e o mais que fôr pedido.

O Regimento de Cavallaria fornece: 10 praças para a promptidão permanente; 1 inferior para ronda; a guarda do Quartel General; o policiamento; os demais serviços já determinados e o mais que fôr pedido.

A Companhia de Metralhadoras fornece: os serviços já determinados e o mais que fôr pedido.

O Corpo de Serviços Auxiliares fornece 1 bombeiro e 1 mecanico de dia e 1 auto transporte para a promptidão permanente.

O Serviço de Electricidade fornece: 1 electricista de dia.

Rondam: os 2.ºs tenentes Calazans e Guimarães.

Guardas: da Amortização, 1º tenente Candido; da Moeda, 2º tenente Portocarrero, e do Thesouro, 1º tenente Mynssen.

Promptidões: permanente o 1º tenente Lopes e no Regimento de Cavallaria, 2º tenente Lucena.

Dias nos corpos: no 1º Batalhão, 1º tenente Affonso; no 2º, capitão Castello; no 3º, capitão Diniz; no 4º, capitão Jayme; no Regimento de Cavallaria, 1º tenente Abelardo; no Quartel da Saude, 2º tenente Confucio e no do Andarahy, 2º tenente Piquet.

ACCIDENTES A BORDO DO "BAHIA"

Hontem á tarde, quando trabalhava a bordo do vapor "Bahia", no serviço de descarga de algodão, o estivador Messias Moreira de Almeida, foi victima de um accidente, caindo-lhe em cima um pesado fardo de algodão, de que resultou receber ligeiras contusões pelo corpo. Transportado para terra, recebeu curativos na Assistencia.

Juizes e promotores que reassumem as suas antigas funcções

Deixou hontem o cargo de juiz interino da 3ª Vara Criminal o dr. Chrysolito Chaves de Gusmão, juiz da 1ª Pretoria Criminal, que esteve substituindo o juiz effectivo do cargo, dr. Antonio Joaquim de Albuquerque Mello.

Deixou tambem a interinidade do cargo de juiz da 1ª Vara Criminal o dr. Almiro de Campos, da 3ª Pretoria Criminal, que substituiu o juiz da 1ª Vara dr. Leopoldo de Lima.

O dr. Alvaro Berford, juiz presidente do Tribunal do Jury, reassumiu o cargo, que esteve occupado pelo dr. Martinho Garcez Caldas Barreto, juiz da 4ª Pretoria Criminal.

Os adjuntos de promotores publicos Renato Tavares e Lima Rocha deixaram hontem os cargos de promotores junto ás 4ª e 2ª vara criminaes, reassumindo os seus logares os promotores André de Faria Pereira e Gomes de Paiva.

Delicto desclassificado

O dr. Chrysolito de Gusmão, juiz em exercicio, na 3ª vara criminal, desclassificou hontem para ferimentos leves o crime imputado a Ernesto Gil, que ao ser preso, quando, no dia 4 de setembro de 1919, á praça Onze de Junho, promovia desordem, resistir á prisão, ferindo o seu detentor.

Assim, mandou o juiz que os autos baixassem a 3ª pretoria criminal.

PEDINDO AO MINISTRO DA FAZENDA DISPENSA DE PROVAS DE CONCURSO

No requerimento em que José Gomes da Silva Jardim, approvado em concurso para os logares de 1ª entrancia do Ministerio da Fazenda, pede para ser dispensado, no concurso para o provimento dos logares de agentes fiscaes dos impostos de consumo, das provas em que já foi habilitado e que são communs aos dois concursos, o sr. Homero Baptista deu o seguinte despacho: — "Não ha que de[illegible]

CINEMA SMART — (Elegante)

SABBADO E DOMINGO

O PUNHAL MARAVILHOSO — 5º e 6º — Rollraux, 2 partes

— CARLITO BOMBEIRO — a pedido — 2 partes

— COBIÇA DO OURO —

Bob Reeros — Drama, 2 partes

ROUPA VELHA POR NOVA

Eddie e Lee, 1 parte

Segunda e terça — O Grito da sombra e Othelo. (J 11607)

CINE FLUMINENSE

HOJE — 19 de março — HOJE

69, Campo de S. Christovão, 69

HOJE — Sabbado — HOJE

GAUMONT JORNAL N. 42

Ultimas noticias mundiaes

MUTT e JEFF em Difficuldade

BARBARA CASTLETON, em

— PRINCEZA SYLVIA —

drama em 5 actos da World

ENID BENNETT, em:

—:— A CENSURA —:—

drama em 5 actos da Paramount

(17238)

CINEMA HADDOCK LOBO

RUA HADDOCK LOBO N. 20

HOJE — Soirée chic — HOJE

BUCK JONES em:

INFERNO DA COBIÇA

5 actos da Fox Film

WILLIAM HART em:

— LEI DA COMPENSAÇÃO —

5 actos da Paramount

Amanhã — Matinée á 1 hora. Extra — Uma comedia em 2 actos.

Cinema TIJUCA

Praça Saens Pena

HOJE — Grande successo — Hoje

APHRODITE

Film allemão de grande successo em 5 partes com ANNIE GOTH

INFERNO DA COBIÇA

5 actos da Fox Film

BUCK JONES

Amanhã — Matinée á 1 hora. Extra — Uma comedia em 2 actos.

CINEMA MELO — Rua Haddock Lobo, 192

HOJE — SEREI DOS DOIS MUNDOS — Film de luxo. Producção poderosissima — 6 actos [illegible]

O REVERSO DA MEDALHA

[illegible] (J 11683)

CINEMA GUARANY

RUA FREI CANECA, 133

HOJE — E — AMANHÃ

Programma admiravel.

O Circo da Morte

Grandioso drama em 7 longas partes

Amanhã — Matinée ás 2 horas. (J 11682)

Cine Theatro America

Praça Saens Pena

HOJE — 7 h. e 9 h. — HOJE

Mais um excellente programma que o America offerece aos seus habitués

Na TELA — A perturbadora, a felina e sempre suggestiva Diana Karenne, no grandioso film da Tiber Film, em 5 partes:

— A PECCADORA CASTA —

No Palco — Pela comp. Garridos, a burleta em 1 acto, de costumes sertanejos, do poeta mineiro Belmiro Braga

—:— NA ROÇA —:—

Zé Leite — Americo Garrido. — Terça-feira, 22 — A peça de grande montagem — O Martyr do Calvario. Todos ao America!

Preços: Cadeiras, 2$; balcão, 1$500; camarotes, 1$; cadeiras, 1$800. (J 11686)

Cinema ATLANTICO

Rua Copacabana n. 580 — IPA. 1521

HOJE — UM PROGRAMMA MAGNIFICO — JORNAL ALLEMÃO — Uma bella comedia da grande marca Sunshine Fox-Comedy 20 minutos de bom humor. — Continuação da

Andorinha de aço

5º e 6º EPISODIOS

O lindo e interessante trabalho da World

As apparencias do erro

por JUNE ELVIDGE e FRANKO MAYO

Domingo na matinée, em substituição a Macaco JACK, os celebres bailarinos e transformistas LA ARABE Y PALACIOS — Numero familiar. Só na MATINÉE ás 3 horas.

AVISO — Na proxima semana — A SOBERANA DO MUNDO, por Mia May. Sexta-feira — Vida do Verdade — Uma assombro. (J 11687)

CINE MEYER

HOJE HOJE

TROCAS E BALDROCAS

comedia em 2 actos

Francesca Bertine em:

Damas das Camelias

em 7 actos

Amanhã — O Indomado, por Tom Mix. (J 11251)

CINEMA HELIOS

HOJE HOJE

ALICE BRADY, em:

NÃO HA TAL COISA

5 actos da Select

As Andorinhas de aço

1ª série

Amanhã — Grandiosa matinée ás 2 horas.

CINEMA BOULEVARD

HOJE HOJE

Soirée chic, com bello programma

MUTT e JEFF — Caricaturas

Uma salvação a tempo

Mimoso romance da Vitagraph, em 5 actos, pela actriz GLADYS LESLIE

Perigo de um segredo

5º e 6º episodios em 2 actos, pela grande actriz Pearl White

SO' HOJE e amanhã em matinée, uma hilariante comedia em 2 actos, 20 minutos de gargalhadas.

Segunda-feira — William Hart, em a Lei da Compensação. (J 11688)

Cinema Mattoso

HOJE HOJE

MIARKA

A filha da Ursa

7 actos. O film de maior successo em 1921.

Completando o programma — Uma engraçadissima comedia em 2 actos.

Amanhã — Grandiosa matinée ás 1 hora, com o desfile do lar e Cousas phantasticas.

CINEMA MODELO

HOJE — Um programma extra a preços communs!

O CIRCO DA MORTE

Exhibido ultimamente com o maior successo no Trianon-Parisiense, 7 actos que deverão ser verdadeiras tempestades de applausos.

PEARL WHITE na continuação do

O Perigo de um Segredo

Devido á longa metragem deste programma, preço 40.

Amanhã — Grandiosa matinée com — "Terra em chammas" — Perdida em meio — "Festa da Victoria".

A SOBERANA DO MUNDO

POR MIA MAY

Segunda, Terça e Quarta-Feira no CINEMA CENTRAL — Rombauer & C.

17252

CORREIO SPORTIVO

FOOTBALL

O TORNEIO INITIUM DA A. C. D.

O sorteio dos clubs

Na sede da Associação de Chronistas Desportivos, realiza-se hoje, ás 6 horas, o sorteio dos clubs para a organização da tabella dos matches do torneio initium.

A directoria da A. C. D., por nosso intermedio, convida todos os directores, representantes e capitães dos clubs concorrentes, para comparecerem ao acto do sorteio, que será publico.

O sorteio será feito pela commissão technica da A. C. D.

***

O Palmeiras não disputará o torneio juvenil?

[illegible]

O proximo festival do Carioca F. C.

[illegible]

O Fluminense treina amanhã

[illegible]

Os teams do America treinam amanhã

[illegible]

O festival sportivo promovido pelo Sport Club Rio Branco

[illegible]

Vestiarios: — Attila Braga, Januario Baffa e Clovis Genedant.

***

1º team Guanabara F. Club x 2º team Hellenico A. C.

Devendo realizar-se amanhã, este match, o director sportivo do Guanabara pede, por nosso intermedio, o comparecimento de todos os players escalados, e respectivas reservas, na séde social, ás 2 horas da tarde, para, incorporados, seguirem para o campo do Hellenico A. C. sito á rua Itapirú. O match principiará ás 3 horas da tarde.

Eis o team do Guanabara: — Hungria — Orlando — Pedoca — Rubens — Targino — M. Couto — Gentil —

Abeillard — Babico — Saul — Nelson.

Reservas: todos os jogadores do 2º team.

***

O festival do Inhaúmense F. C.

[illegible]

Os jogos do Novidade F. C.

[illegible]

Os novos socios do Modesto F. B. Club

[illegible]

Nacional A. Club x Frontin F. Club

[illegible]

Sport Club Mackenzie

[illegible]

Associação de Chronistas Desportivos

[illegible]

Palmeiras Athletic Club

[illegible]

O Vasco está inscripto no Torneio Initium

[illegible]

Notas da Liga Commercial

Torneio initium — A directoria da Liga espera poder realizar o seu 3º torneio initium, no proximo dia 10 de abril p. futuro. Para isto determinou o encerramento das inscripções para novos filiados, até o dia 31 do corrente e solicita dos clubs filiados a remessa das listas de inscripções de jogadores.

Costa Pereira fará fusão com a casa Colombo? — Constava hontem, nas rodas sportivas commerciaes, que a Casa Costa Pereira faria fusão com a casa Colombo, para disputarem o campeonato pela Liga *Commercial*.

Ault Wiborg-Flour Mills — Na secretaria da Liga deu entrada hontem o officio do combinado Ault Wiborg-Flour Mills (Moinho Inglez), pedindo [illegible] de filiação para disputarem o torneio initium e o campeonato deste anno.

[illegible]

***

NO E. DO RIO

Petropolis ás voltas com a questão das divisões

São da "Tribuna", de Petropolis, estes commentarios:

"Já está no dominio da realidade a creação das duas divisões na Liga Petropolitana de Sports.

Não sendo juridico, e antes absurdo, o artigo dos Estatutos da Liga, que inhibe a sua reforma antes de tres annos de vigencia, disposição que não se encontra em nenhuma outra lei ou codigo, as duas divisões podem ser creadas, tanto mais que se fazem absolutamente necessarias á organização intelligente e pratica do sport bretão em nosso meio social.

A divisão de dez clubs, que ora temos, não sendo desdobrada em duas, conforme estatue o projecto do sr. Rodolpho Alberto Pires, ficaria constituindo deleite desportivo para os clubs mais fortes, relegando a uma posição de inferioridade, summamente desagradavel, aos clubs fracos, que não poderiam aspirar, pelo menos no actual campeonato, a nem uma victoria decisiva, que pudesse enthusiasmar as suas esquadras.

Noutro ponto de vista, as duas divisões trazem vantagens que se não podem discutir. Dividem os serviços das commissões, que ficam reduzidos á metade, do que seria.

O projecto Pires institue o Conselho Superior, composto de um representante de cada club, que julgará, em recurso, os actos dos conselhos divisionaes, instituição essa de grande proveito aos clubs, que terão as suas questões aqui, mesmo, estudadas, discutidas e resolvidas em dois tribunaes.

As duas divisões trazem ainda maiores proveitos pecuniarios á Liga e muito maior estimulo aos moços que se dedicam ao sport, incutindo no espirito publico muito maior interesse pela nossa vida sportiva.

Com taes vantagens, nada é para admirar que o projecto Pires já se possa contar no dominio da realidade."

***

Os campeões do Estado

Venceram os differentes campeonatos de football, que são disputados em varias cidades do Estado do Rio, os seguintes clubs:

Em Nictheroy:

Fluminense A. C., nos primeiros teams; Barreto F. C., nos segundos quadros; e Byron F. C., nos terceiros teams.

Em Petropolis:

Serrano F. C., em primeiros, segundos e terceiros quadros.

Em Campos:

Goytacaz F. C., nos primeiros teams; Americano F. C., nos segundos quadros; Lacerda Sobrinho F. C., nos terceiros teams.

Em Bom Jesus de Itabapoana:

Ordem e Progresso F. C., nos primeiros quadros.

Em S. Gonçalo:

C. A. Mutondo, nos primeiros teams; Tamoyo F. C., nos segundos teams.

NATAÇÃO

Notas sobre os proximos concursos aquaticos

Damos abaixo a regulamentação das provas infantis e femininas dos proximos concursos aquaticos a serem realizados no dia 3 de abril, sob a direcção do Club de Natação e Regatas:

Registro de nadadores — Nenhum amador (homens e senhoras, meninos e meninas) poderá tomar parte nos concursos sem que o seu nome esteja registrado, até 7 dias antes do encerramento das inscripções, no livro especial a cargo da Commissão de Natação; uma vez preenchidas as exigencias regulamentares. (Art. 53).

Nadadores novissimos — O novo Codigo extinguiu a classe de nadadores "estreantes", creando a de "novissimos", a que pertencem todos os que jámais tenham vencido pareos de natação, seja em 1º ou 2º logar. (Artigo 5).

Nadadores infantis — A prova para infantis dos proximos concursos é aberta á turma fraca. A regulamentação dessa classe de nadadores diz:

Art. 80 — Os nadadores infantis se classificam nas seguintes categorias:

Fraca — Com meninos até á altura de 1,55 m. e com menos de duas victorias em 1º logar.

Forte — Com meninos até á altura de 1,65 m. e com mais de duas victorias em 1º logar.

Art. 81 — Só poderão tomar parte nas provas infantis os meninos que tenham no maximo 15 annos de edade e que jámais hajam entrado em competencia em quaesquer provas com adultos.

Nadadoras — O pareo das senhoras e senhoritas dos Concursos de Natação é aberto á classe de juniors.

Nessa classe só podem correr as nadadoras não infantis, que não contarem mais de duas victorias em primeiro logar. As victorias conquistadas no grupo de nadadoras infantis não são contadas para effeitos da classificação das nadadoras de classe (juniors e seniors).

Inscripções — Nas provas individuaes os clubs têm o direito de inscrever dois concorrentes effectivos e um reserva, que disputará a prova em caso de faltar qualquer dos effectivos. (Artigo 105).

Nas provas de turmas cada club só poderá inscrever uma turma com 4 nadadores effectivos e 2 reservas.

WATER-POLO

Os matches de amanhã

Serão realizados amanhã, na enseada de Botafogo, em disputa dos torneios infantil e juvenil, os seguintes jogos de water-polo, sob a direcção da F. do Remo:

Torneio infantil — Internacional x Icarahy — Juiz Carlos Castello Branco, do Boqueirão.

Guanabara x Gragoatá — Juiz Pedro Santos, do Natação.

Torneio juvenil — Internacional x Icarahy — Juiz Carlos Eulalio Lopes, do Guanabara.

Boqueirão x S. Christovão — Juiz Americo Fontenelli, do Guanabara.

Será representante da Federação junto ao arbitro o sr. Machado Teixeira.

A VIDA EM VIDROS
Rhum Creosotado
DE
Ernesto Souza
BRONCHITE
Rouquidão, Asthma e Tuberculose pulmonar
GRANDE TONICO
abre o appetite e produz a força muscular
GRANADO & C.
Rua 1º de Março n. 14.

FORMULA:
CREOSOTO DE FAIA
-:-IODO-:-
Hypophosphito de SODIO
Hypophosphito de CALCIO
-GLYCERINA-
Fartos elementos para a Hygiene dos Pulmões e
: : Robustez : :

TURF

JOCKEY-CLUB

O projecto de inscripções para o programma classico

E' conhecido já o projecto de inscripções para o programma classico da proxima temporada do Jockey-Club. Com essas provas, que são em numero de trinta e quatro, despenderá a referida sociedade, em premios de primeiros e segundos logares, a quantia de .... 295:200$000, ou seja mais .... 58:800$000 que o Derby-Club em cujo programma figuram vinte e quatro provas.

O premio classico annualmente reservado aos productos nacionaes de dois annos foi desdobrado em dois, um para potros com a denominação de classico "Barão de Vista Alegre", e outro para potrancas, denominado classico "Dr. F. V. de Paula Machado", ambos em 1.000 metros com a dotação de .. 5:000$000 cada um, os quaes figurarão no programma da primeira corrida do anno, no prado de S. Francisco Xavier.

Algumas dotações foram elevadas, sendo a alteração mais sensivel a do grande premio "Presidente do Jockey-Club", que passou a denominar-se "Jockey-Club de Montevidéo", cujo premio ao vencedor passou a ser de .... 15:000$000.

No programma figuram nada menos de dezoito grandes premios e classicos de 5:000$000 cada um; os de 6:000$000 são em numero de dois; ha um de 7:000$000; ha quatro de 8:000$000; dois de .... 10:000$000; quatro de 15:000$000; um de 25:000$000, e dois argentinos de 650 libras cada um.

Exclusivamente para os productos nacionaes ha treze provas, sendo as duas mais importantes as denominadas "Cruzeiro do Sul" e "Guanabara", ambas com 15:000$, de premio ao vencedor.

As inscripções serão encerradas no dia 31 do corrente, ás 5 horas da tarde.

***

VARIAS NOTICIAS

A directoria do Jockey-Club deliberou transferir para o dia 2 de abril proximo a exposição de productos nacionaes da nova geração. O recebimento de inscripções para essa exposição, devido ao adiamento, foi prorogada até 26 do corrente.

—:— Não é certa a presença do cavallo Chicote no pareo "Imprensa" da corrida de amanhã em São Paulo. Ao que parece o pensionista do Stud Alves & Bueno disputará apenas o pareo "Jockey-Club", no qual se encontrará com Ramalero, Good Luck e Mercante.

—:— A directoria do Jockey-Club resolveu alterar pela seguinte fórma o paragrapho unico do artigo 103 do Codigo de Corridas:

"O animal inscripto por essa fórma terá de ser registrado dentro dos 20 dias que se seguirem ao do encerramento das inscripções, sem o que não será incluido no programma, razão por que não terá o seu proprietario o direito de reclamar a restituição da respectiva joia de inscripção, que deverá ser feita adeantadamente em dinheiro."

O artigo 103 prescreve:

"Quando forem encerradas as inscripções com grande antecedencia, será permittido que sejam inscriptos animaes estrangeiros, ainda não registrados no Stud-Book da sociedade; é indispensavel, porém, que na proposta de inscripção, devidamente assignada, conste, pelo menos, a data da corrida, o titulo do pareo, o nome do animal, o sexo, sua edade e naturalidade."

—:— Na turma paulista do anno proximo figurarão os seguintes productos, em numero de cincoenta: Aracê, por Trois Temps e Estigia; Arbitraria, pelo mesmo em Fileuse; Aprompto, por Voltige e Gallia; Alarme, por Gerfaut e Archwise; Ninon, por Jumper e Bella Vista; Bacchante, idem em Eastern Empress; Bandeirante, idem em Vinolia; Turmalina, por Alegre e Vestal; Ibirubé, idem em Bemvinda; Dido, por Dart e Ypoá; Artigas, idem em Boladas; Juventina, por Gerfaut e Artisane; Jabaquara, por Le Diuc e Vivandeira; Castellã, por Pericles e Supplica; Ajax, por Jumper e Colombina; Parsifal, por Alegre e Ninon; Damietta, por Corncob e Suprema; Delgada, idem em Delza; Deserto, idem em Mimosa; Djalma, idem em Odalisca; Dhalia, idem em Thrace; Nino, por Novelty e Fifi; Nimbus, idem em You-You; Nemo, idem em Clô-Clô; Nobreza, idem em Engeitada, irmã propria de Lampeira; Nubil, idem em Janina; Nambi, idem em Sparta; Nirvana, por Mahoul e Ma Choutte; Nereu, idem em Lock Rosa; Niagara, idem em America; Nativo, idem em Miss Florence; Nubia, por Pericles e Thève; Gringo, por Biguá e Miss Swish; Gatilho, idem em Hebréa; Goal, idem em Nelly; Geada, idem em Sans-Dessous; Garopa, idem em Naná; Gurandy, idem em Ariana; Hercules, por Pericles e Glass Mart; Antilope, por Novelty e Meda; Etincelle, por Paraguassu' e Flamma; Enigma, idem em Azaléa; Epsom, idem em Camponeza; Paulistano, por Saxham Beau e Iceberg; Paraiso, por Quo Vadis e Lady Pericles; Guatapará II, por Guido Spano e Tenaza; Guatapará III, idem em Solfista, Guatapará IV, por Le Diuc e Mosca Blanca; Guatapará V, por Guido Spano e Paveta, e Buenadicha, por Zingaro e Miquita.

—:— Uma falsa informação do administrador do Posto Zootechnico de S. Paulo deu como tendo morrido o garanhão Le Diuc. O neto de Hermit está vivo e em perfeitas condições de saude, tendo já contratadas varias coberturas para a proxima estação de monta.

—:— Ao que parece, este anno as casas de "book-maker" poderão funccionar livremente, pois a Prefeitura acceitou já o pagamento de licenças para essas casas de apostas, que o anno passado não puderam abrir as suas portas devido á prohibição da policia, medida esta solicitada pela propria Prefeitura.

CENTRAL DO BRASIL

A estação Central forneceu hontem, por conta dos governos da União e dos Estados, 21 passagens, na importancia de 405$100.

—:— Para preenchimento das vagas existentes no quadro da 2ª divisão, foram transferidos para agentes de 3ª classe, por conveniencia de serviço, os conferentes de 1ª classe: Antonio da Silva Machado, Juvenal da Cunha Ribas e Balduino Candido Lacombe; promovidos a conferentes de 1ª classe, os de 2ª: Augusto de Almeida Loureiro, por antiguidade e Isaias da Silva Sapucaia, e Ernesto Amaro Pereira, por merecimento; a conferentes de 2ª, os de 3ª classe, Affonso Tornaghy, por antiguidade; Antonio da Silva Pereira Filho e Alberto Joaquim Farinha, por merecimento; Augusto Cesar de Aguiar, por antiguidade; Avelino de Carvalho e Antonio Carlos Lavoravoiller, por merecimento; Antonio Caetano Carlos Cavassoni, por antiguidade; e Achilles de Castro Leite, por merecimento.

Nomeados, conferentes de 3ª classe, os praticantes de conferente, effectivos, com concurso e exames de telegraphia, José Navajas Martinez, Aurelio Teixeira, Octacilio Torres da Cunha, Ovidio Bastos, José Itajahy Paes Leme, Adelino Garcia do Carmo, Humberto Martinho Moraes, Josine Lima, José Osmani Braga Pires, Nestor de Menezes Rocha e Reduzindo José de Miranda.

—:— Para a vaga de 4º escripturario, por merecimento, foi designado o amanuense Gil de Góes e a amanuense, por antiguidade, o auxiliar de escripta Orlando Barbosa da Silva. Ficaram abertas 7 vagas de auxiliares de escripta que deverão ser occupadas por empregados addidos de vencimentos equivalentes. Devido ainda a Central não ter serventuarios nestas condições em seu quadro, estes logares vão ser occupados por outros empregados, em caracter provisorio, na maior urgencia, devido á grande falta destes funccionarios, nos escriptorios da 2ª divisão.

—:— Requerimentos despachados hontem, pelo dr. Joaquim de Assis Ribeiro:

Mario Bessa Menezes e Augusto Cornelio do Nascimento, pedindo emprego — Apresente documentos; Antonio Pereira Teixeira, pedindo pagamento; e José Leal Nery, pedindo certidão — Compareça á secretaria; Elpidio Camargo, Mathias Antonio de Menezes e José Honorato Gonçalves, pedindo passe — Concedo o passe; Jacintho Martins Falcato, fazendo identico pedido — Idem, com 75% de abatimento, durante 90 dias; José Ribeiro Osorio, pedindo transferencia e João Garcia, pedindo readmissão — Não ha vaga; Orminda Antonio de Queiroz, pedindo certidão; Belmiro da Costa, pedindo extracção de portaria e Oswaldo Gover, desistindo da sua designação para conferente — Como requer; José Mercadante & C.ª, pedindo relevação de armazenagem — A armazenagem deve ser cobrada até ao dia 12 do corrente, inclusive, sendo dado aos requerentes o praso de 48 horas, que expirará na segunda-feira proxima, para a retirada da mercadoria. Se não o fizerem, a estadia será, então, cobrada sem interrupção; Godofredo de Oliveira, pedindo transferencia; Companhia Brasileira Commercial e Industrial, propondo fornecimento de material; Belmiro Rodrigues & C.ª, pedindo prorogação de praso; José da Silva & C.ª, pedindo reconsideração de despacho e Leopoldo Lourenço Soares, pedindo readmissão — Indeferido; João Pires de Magalhães, pedindo pagamento de differença de vencimentos — Idem, de accordo com a informação do Trafego; José Martins Pereira, pedindo restituição de caução — Idem, em face das informações; Companhia Nacional de Electricidade, fazendo identico pedido — Idem, á vista das informações; João Pedro Camacho, pedindo alteração no Almanack — Satisfaça a exigencia da 4ª divisão; Joaquim Virgilio dos Santos, propondo fiança — Acceito, sendo o deposito feito no Thesouro Nacional; M. Lopes da Silva & C.ª, pedindo restituição de caução — Não ha que deferir; José Pennaton Guimarães, pedindo readmissão — Compareça á sub-directoria do Trafego.

TRIBUNAL DO JURY

Sob a presidencia do juiz dr. Alvaro Berford, servindo de promotor o dr. Martins Costa, foi hontem julgado Francisco Villela da Motta, por ter tentado matar a João Apolinario de Queiroz, no botequim da rua dos Arcos numero 12, na vespera de Natal do anno findo. Foi defendido pelo dr. Jayme Halfeld. O Tribunal desclassificou o delicto para o de ferimentos leves, condemnando o réo a 7 1/2 mezes de prisão.

GUERRA

O 1º tenente Armando Silva, que concluiu o curso da Escola de Estado Maior, foi designado para fazer o respectivo estagio no commando do 1º districto de artilharia de costa.

—:— O commandante do 9º de artilharia foi autorizado a mandar o soldador-ferrador daquelle corpo, frequentar o curso de ferrador da Escola Veterinaria, afim de se aperfeiçoar neste mister.

—:— Tendo ficado sem effectivo orçamentario o 5º corpo de trem, com parada na fazenda e coudelaria de Saycan, as praças que servem na mesma unidade foram postas á disposição do director do Serviço de Remonta para constituir o pessoal da coudelaria e remonta, no Estado do Rio Grande do Sul.

—:— Foi posto á disposição do commandante da Escola de Estado Maior o 1º tenente Eudoro Barcellos de Moraes.

—:— Foram concedidos 3 mezes de licença ao operario da Intendencia da Guerra José Maria Dutra Pereira.

—:— Para consultar com o parecer do Supremo Tribunal Militar, foram remettidos á secretaria do mesmo tribunal os papeis em que o alferes reformado João Carlos Nepomuceno da Silva pede que se faça em sua patente a necessaria apostilla, para os effeitos do artigo 16 da lei n. 2.290, de 13 de dezembro de 1910.

—:— Foi mandado servir na 1ª região o 2º tenente veterinario Lauro Barros da Silva Cavalcanti.

—:— Foram transferidos: na arma de infantaria — os primeiros-tenentes Hildebrando de Almeida Freitas, do 6º regimento para a 7ª companhia de metralhadoras, e Jorge Americo de Gouvêa, desta companhia para aquelle regimento; e na arma de cavallaria — os primeiros-tenentes Adhemar Dias da Costa, do 5º grupo de trem para o 2º regimento independente, e Agenor da Silva Mello, deste regimento para aquelle corpo.

O SERVIÇO DE IMMIGRAÇÃO

O presidente de Matto Grosso responde ao telegramma do ministro da Agricultura

O ministro da Agricultura recebeu o seguinte telegramma do presidente do Estado de Matto Grosso:

"*Cuyabá* — Tenho a honra de responder ao despacho de v. ex., referente ao serviço de immigração, que este governo considera um dos mais importantes e urgentes para o Estado, tendo feito varias concessões, nesse sentido, entre as quaes sobresae o contrato ultimamente firmado com a Sociedade Territorial Brasileira H. Hocker & C.

Entretanto, visto como nossa vigente lei orçamentaria não consigna ainda verba destinada ao transporte de immigrantes nem o governo se acha, por outra fórma, autorizado a effectuar essa despesa, terei a satisfação de tratar do assumpto na proxima reunião da Assembléa Legislativa. — Saudações cordiaes. — *Bispo Aquino*."

VIAÇÃO

Requerimentos despachados:

Sirene de Lima Paula Bastos e outras, viuva e filhas de Manoel Fernando de Paula Bastos, amanuense da E. F. Central do Brasil, solicitando os favores do montepio — Deferido.

Marietta Moreira da Rocha Lima e outros, viuva e filhos de Manoel da Rocha Lima, ex-conferente de 3ª classe da E. F. Central do Brasil, fazendo identico pedido — Prove, por certidão, em que data obteve o seu finado marido a primeira nomeação para a Central do Brasil, quaes os cargos que occupou e os ordenados simples annuaes que percebeu.

Compagnie des Cables Sud Americains; Companhia Carbonifera de Urussanga; Companhia Brasileira Carbonifera de Araranguá; Gobrueder Goedhart Aktien Gesellschaft; dr. Jeronymo Teixeira de Alencar Lima; Banco Portuguez do Brasil — Compareçam na 2ª secção desta Directoria Geral.

O GOVERNO PROVIDENCIA SOBRE A FALTA D'AGUA NO MERCADO MUNICIPAL

Afim de cessarem as constantes reclamações contra a falta de agua observada no Mercado Municipal, segundo o telegramma que os negociantes ali estabelecidos dirigiram ao presidente da Republica e o officio que o prefeito municipal lhe dirigiu, o ministro da Viação recommendou, por aviso de hontem, ao director da Repartição de Aguas e Obras Publicas que tomasse as necessarias providencias no sentido de ser integralmente executado, sem demora, o projecto apresentado pela commissão de Estudos do Abastecimento de Agua, e pelo qual ficará sanada a referida falta.

NOS THEATROS

Notas & Noticias

A MORTE DE FRANCISCO DE ANDRADE — A proposito da morte do barytono Francisco de Andrade, o illustre cantor portuguez, occorrida a 9 de fevereiro ultimo, recordaremos que esse artista reappareceu no palco, ha cerca de dois annos, no Colyseu dos Recreios, ao lado de Tito Schipa, cantando o "Barbeiro de Sevilha", que fôra, nos tempos idos, um dos seus melhores triumphos. Mas, então, já Francisco de Andrade estava em plena decadencia, com a voz enfraquecida, sem a desenvoltura que requer o personagem de Figaro de Rossini, e falto de vista, o que o tornava hesitante e timido em todos os movimentos.

Não puderam, portanto, os que o ouviram nessa occasião pela primeira vez, fazer idéa, pallida que fosse, do valor do illustre artista que no estrangeiro, e especialmente em Londres, havia recebido as mais calorosas ovações.

Foi essa a ultima vez que cantou em publico.

—:—

CASAL ATHONY-ELHFFES — Acham-se nesta capital os artistas brasileiros, professor Athony de Vasconcellos e sua senhora d. Alzira Elhffes Salinas de Vasconcellos, que vêm exhibir-se aqui em trabalhos de mimetismo, que têm executado com geral agrado no interior.

Segundo informações que chegaram ao nosso conhecimento, o referido casal vae fazer aqui experiencias não apresentadas ainda entre nós.

—:—

A PRIMEIRA DE HOJE NO PALACIO — O Palacio Theatro muda hoje de cartaz. A companhia Chaby representa esta noite, pela primeira vez, o vaudeville "As calças da autoridade", cuja distribuição já publicamos nas nossas columnas e em que Chaby desempenha o principal papel.

"As calças da autoridade", sendo um vaudeville engraçadissimo, pode ser ouvido pelas familias, pois não contem a menor escabrosidade.

NOTICIAS DE HESPANHA — Assim editou um diario de Madrid: "... o beneficio de Esperanza Iris que foi um ruidoso triumpho para a formosa artista mexicana, foi egualmente uma "serata" de inesquecivel lembrança para ella, como ella propria o disse, de olhos humidos de lagrimas, depois da grandiosa homenagem de carinho prestada ás suas multiplas qualidades artisticas."

No proximo dia 3 de abril, apresentar-se-á, no Lyrico, a companhia da graciosa actriz mexicana.

—:—

REPUBLICA — Tendo chegado hontem de S. Paulo, estréa hoje no Republica, a companhia dramatica nacional, de que faz parte a eminente artista Italia Fausta. A estréa será com o original do belletrista paulistano, Menotti del Picchia, "Suprema conquista", que alcançou grande exito em S. Paulo.

Em "Suprema conquista" tem Italia Fausta, um lindo trabalho.

—:—

SERA' DISSOLVIDA A COMPANHIA DO RECREIO — A companhia que occupa o theatro Recreio só dará espectaculo até domingo, sendo dissolvida segunda-feira.

A revista "Apita primeiro", escripta para essa companhia e que já estava em ensaios, será representada pela companhia Antonio de Souza, no Carlos Gomes.

—:—

"A CASTA SUZANA" — Estão sendo activados no S. Pedro, os ensaios da opereta "A casta Suzanna", que substituirá no cartaz a peça de J. Ribeiro, "Brutalidade".

Os papeis principaes estão assim distribuidos: Suzanna, Laís Areda; Humberto, Procopio Ferreira; Pomarel, Alvaro Fonseca; Conrado, Arthur de Oliveira.

—:—

JESUINA CHABY — O nome desta estimada actriz, por si só, equivale a uma réclame, taes as sympathias que conta na platéa carioca, onde, em diversas temporadas, deu mostras de talento. E o simples annuncio da data da sua festa artistica — 29 do corrente — será sufficiente para attrair ao Palacio uma grande e selecta concorrencia.

O programma dessa noite foi organizado com cuidados especiaes, subindo á scena, pela primeira vez, a fina comedia *Eterna historia*, a ultima que, em collaboração, escreveram Robert de Flers e Caillavet, e, por uma gentil deferencia, o distincto comediographo patricio, dr. Claudio de Souza, fará uma conferencia a que prestarão seu concurso, recitando versos, Chaby Pinheiro e os principaes artistas da companhia.

—:—

"A RÊDE" — E' original do comediographo Piñilla o drama *A rêde*, que foi traduzido, por Alberto de Moraes, para a companhia Aura e Adelina Abranches.

Em Madrid, onde essa peça foi representada pela primeira vez, a imprensa teceu-lhe os maiores elogios. Em abril, Aura Abranches e sua mãe virão para o Palacio, onde nos farão ouvir *A rêde* e outras novidades que trazem no repertorio.

—o—

O ESPECTACULO DE HOJE NO LYRICO — A companhia Cremilda de Oliveira representa esta noite, no Lyrico, a hilariante opereta *Conquette e seu aviador* (O az), que, no Republica, causou extraordinario successo, devido á graça do poema e ao brilho do desempenho que lhe dão os excellentes artistas do elenco da companhia.

—Amanhã, haverá os dois espectaculos habituaes. A's 2 1/2, *matinée*, com a opereta *A princeza dos dollars*, e á noite, *A duqueza do Bal Tabarin*, em ultima representação.

—o—

ALZIRA LEÃO NA "BRUTALIDADE" — Reappareceu hontem, na Daisy, da *Brutalidade*, no theatro São Pedro, a actriz Alzira Leão, que, por motivo de molestia, estava sendo substituida pela sra. Albertina Rodrigues.

Laís Areda, que substituiu esta ultima no papel de Bessie, continuará a representar a parte da cançonetista do Far West, em que tanto tem agradado.

—:—

"QUEM E' BOM JA' NASCE FEITO" — Volta ao cartaz do São José, hoje, a espectaculosa revista de Carlos Bittencourt e Cardoso de Menezes — *Quem é bom já nasce feito*.

Essa revista, que festejou, successivamente, dois centenarios de representações, é das melhores do repertorio da companhia do S. José.

—:—

O ANNIVERSARIO DA COMPANHIA DO S. PEDRO — O sr. Eduardo Vieira, director da companhia do S. Pedro, já organizou o programma da festa com que, a 22 do corrente, commemora-se, ali o segundo anniversario de sua fundação.

O programma está traçado nas suas linhas geraes:

A's 3 horas da tarde, no terraço do theatro, lindamente ornamentado, será offerecido um chá aos autores de peças representadas pela companhia e aos criticos theatraes. Nessa occasião, uma orchestra se fará ouvir, e artistas do S. Pedro dirão versos. Será uma linda tarde de arte.

A's 8 3/4, realiza-se o espectaculo, com a *Brutalidade*. Além da imprensa, serão convidados para assistil-o o prefeito do Districto Federal, o director do Patrimonio Municipal e o da Escola Dramatica, os directores da Caixa Beneficente Theatral, da Casa dos Artistas e da Sociedade Brasileira de Autores Theatraes.

Ao terminar a peça, realiza-se então a sessão de Saudade.

O panno sóbe e o espectador verá, no palco, artisticamente ornamentado, o retrato, a oleo, do querido morto.

Viriato Corrêa fará um discurso sobre a personalidade de Paschoal Segreto. Artistas varios recitarão sonetos de Mario Monteiro, Candido de Castro, Avelino de Andrade e Celestino Silva, dedicados á memoria de Paschoal.

Tambem recitarão os actores Procopio Ferreira, Edmundo Maia, Manoel Durães, Reynaldo Teixeira e Arthur de Oliveira. Recitarão producções de sua lavra, relativas á homenagem. Esses recitativos serão entremeiados de numeros de musica do repertorio do S. Pedro. Já foram escolhidos, por Eduardo Vieira, "Ave Maria", do "Amor de bandido", cantada por toda a companhia; serenata do "Club dos Pierrots"; concertante do 3º acto da "Flor da noite"; "Fogos e foguinhos", da "Turity"; tercetto do terceiro acto de "Longe dos olhos"; duetto do segundo acto do "Fado" e concertante final do segundo acto da "Capital Federal".

Vae ser uma encantadora festa de arte e de saudade a do dia 22 do corrente, no S. Pedro.

O QUE HA HOJE

PHENIX — "O alferes da flauta", ás 8 3/4.

—:—

PALACIO — "As calças da autoridade", ás 8 3/4.

—:—

RECREIO — "Bola preta", ás 7 3/4 e 9 3/4.

—:—

LYRICO — "O az", ás 8 3/4.

—:—

CARLOS GOMES — "O artigo 33", ás 7 3/4 e 9 3/4.

—:—

S. PEDRO — "Brutalidade", ás 7 3/4 e 9 3/4.

—:—

S. JOSE' — "Quem é bom já nasce feito", ás 7, 8 3/4 e 10 1/2.

PARA O TRANSPORTE GRATUITO DE ANIMAES DESTINADOS AO INSTITUTO OSWALDO CRUZ

Por aviso-circular, o ministro da Viação recommendou aos directores das estradas de ferro Central, Oeste de Minas e Noroeste e aos inspectores das Seccas e de Navegação, que providenciem no sentido de ser dado cumprimento ao disposto no art. 83 da lei n. 4.242, de janeiro ultimo, que autoriza o governo a conceder transporte gratuito, pelas estradas de ferro, empresas de navegação e outras de transporte, a animaes vivos ou mortos, principalmente cobras e escorpiões, e os respectivos envolucros, destinados ao Instituto Oswaldo Cruz, desta capital, ao seu filial em Bello Horizonte e seus congeneres, nos demais Estados, independente da requisição escripta, ficando isento de pagamento e certificados.

"CRUZEIRO DO SUL"

Realiza-se hoje, ás 2 horas da tarde, no escriptorio central desta companhia, á rua da Alfandega n. 42, o sorteio semanal de suas apolices.

JARDIM ZOOLOGICO

Em virtude de aluguel do Jardim Zoologico, para um festival das classes operarias, amanhã, domingo, não vigorarão os convites permanentes, nem as entradas de favor.

NOMEAÇÕES E EXONERAÇÕES NA MARINHA

O ministro da Marinha assignou, hontem, as seguintes portarias: nomeando o capitão-tenente Augusto de Azevedo Marques, para exercer o cargo de ajudante da Directoria da Bibliotheca Museu e Archivo da Marinha; exonerando o 2º tenente patrão-mór da capitania do porto da Parahyba e nomeando para substituil-o o official de egual patente Antonio Macedo Guimarães e nomeando instructor da Reserva Naval de Florianopolis, o 1º tenente Adalberto Cotrim Coimbra.

MOVIMENTO DO PORTO

A's primeiras horas da manhã de hontem, apontou á Guanabara, o paquete francez "Cordoba" procedente de Marselha. Trouxe 167 passageiros para o Rio e 784 em transito, para as Republicas do Prata.

O transatlantico francez, que empregou 18 dias na viagem, recebeu logo depois de fundear, a visita regulamentar da Saude do Porto, que, encontrando-o em boas condições sanitarias, deu-lhe livre pratica, afim de que pudesse atracar ao Cáes do Porto.

—:— Com grande carregamento de varios generos chegou hontem, pela manhã, o vapor nacional *Ethena*, procedente de Itajahy.

Foi encontrado em boas condições sanitarias pela Saude do Porto.

Publicações a pedido

Dr. Silvino Mattos

Laureado com as mais altas recompensas em varios Congressos Scientificos e em numerosas Exposições Universaes, Internacionaes e Nacionaes, aos quaes concorreu com trabalhos dentarios. 24 annos de pratica. Especialista em dentaduras parciaes e duplas. Rua 7 de Setembro, 231, proximo á Praça Tiradentes. Phone — 1.555 — Central. (J 12311)

THE RIO DE JANEIRO TRAMWAY, LIGHT & POWER Co., LTD.

EMPREGO PARA CONDUCTORES E MOTORNEIROS

Homens de bom caracter e de boa apparencia que saibam ler e escrever, e tratar o publico com o devido respeito, podem obter collocação como conductor ou motorneiro nos bondes desta capital.

Estes empregados principiam a ganhar á razão de 750 réis por hora, logo que estiverem promptos para o serviço.

Trata-se nos dias uteis, das 8 ás 9 horas da manhã, na rua Visconde de Itauna 477. (17840)

DENTADURAS

O Dr. Silvino Mattos, laureado especialista em dentaduras parciaes e duplas, confecciona dentaduras por processo fóra do commum, sem vacuo no céo da bocca, de fórma a haver boa articulação e perfeita imitação dos dentes naturaes, além da belleza, solidez e garantia do trabalho. Esse novo methodo concorre para que a mastigação seja completa, assim como resolve qualquer caso difficil. Não se cobram consultas nem explicações a respeito. Preços razoaveis. Rua 7 de Setembro, n. 231. Phone 1.555 — Central. (J 12371)

DENTADURAS ANATOMICAS

O professor Coelho e Souza introductor e propagador no Brasil dos articuladores anatomicos e das dentaduras sem callo no céo da bocca, só acceita clientes desta especialidade. As dentaduras seguram com muita firmeza, ha perfeita naturalidade e efficiencia na mastigação. Casos difficeis resolvidos. Mudou-se para Uruguayana, 99. (J 10518)

FUMAR La Reine (14468)

DR. ERNANI FARIA ALVES

Recem-chegado da Europa. Cirurgia geral — (Appendice, Hernias, tumores, etc.).

Apparelhos e Vias Urinarias. Rua da Quitanda, 33, 1º andar. A's 5 horas. Telephone 788 C. (4816)

Dyspepsia

ou indigestão chronica é a causa de innumeras enfermidades. Como especifico contra a dyspepsia as PASTILHAS do Dr. RICHARDS tiveram a ser famosas. (12300)

EMPREZA THEATRAL JOSE' LOUREIRO

PHENIX
O THEATRO DA MODA
Arrendatario: DJALMA MOREIRA
Leopoldo Fróes
Grande Companhia de Comedia—De que fazem parte as artistas Abigail Maia e Lucilia Peres
SABBADO, ás 8 3/4
A farça militar belga, em 3 actos
O Alferes da Flauta
I acto de gargalhada
Gaspar, soldado, Leopoldo Fróes
Estella, Abigail Maia
Abre o espectaculo a comedia em 1 acto, de Arthur Azevedo, AMOR POR ANNEXIN.
Amanhã—O Alferes da Flauta.
Domingo—A's 3 horas, Matinée—O Alferes da Flauta
A seguir—A Filha da Dona da Pensão.
Mis-en-scene de Pedro Cabral

PALACIO THEATRO
Companhia Portugueza de Comedias CHABY PINHEIRO
HOJE -:- -:- A's 8 3/4 -:- -:- HOJE
1ª representação do vaudeville em tres actos, original de A. Sylvano e L. Artus, traducção de L. Mesquita
As calças da autoridade
Personagens — Chéradame, CHABY PINHEIRO; Brocatel, Ribeiro Lopes; Largillette, Manoel Rocha; Capitão, Jorge Gentil; Pimporet, Telmo de Souza; Moço de fretes, José Móra; Commissario, Abel Pera; Cypriana, BELMIRA D'ALMEIDA; Antonietta, Beatriz d'Almeida; Octavia, Maria Augusta; Marianna, Corina Silva; Justina, Rachel Moreira. Acção em Paris — Actualidade.
Amanhã — A's 2 1/2 — VESPERAL e ás 8 3/4 — AS CALÇAS DA AUTORIDADE.

THEATRO REPUBLICA
Companhia Dramatica Nacional de que faz parte a eminente artista ITALIA FAUSTA
HOJE A's 8 3/4 HOJE
Estréa da Companhia
1ª representação da peça em tres actos, original do consagrado escriptor MENNOTTI DEL PICCHIA
SUPREMA CONQUISTA
Distribuição — Lydia, escriptora, ITALIA FAUSTA; Aurora, Baroneza d'Arcos, Córa Costa; Julia, criada, Nina Castro; Celso, romancista, Jorge Diniz; Gastão d'Almeida, A. Sampaio; Barão de Arcos, Alvaro Costa; Bordini, pintor, M. Balsemão; Gorjão, chronista, Ivo Lima; Moreyra, Santos Lima; Senador Marques, Nazareth; Dr. Cordeiro, medico, Lais. Carregadores, populares, etc. — Actualidade — S. Paulo.
Preços — Frizas e camarotes, 20$; platéa, 3$; balcão, 2$; galeria numerada, 1$500; geral, 1$000.

Theatro Lyrico
Companhia Portugueza de Operetas CREMILDA DE OLIVEIRA de que fazem parte Maria Abranches e Almeida Cruz — Maestro Assis Pacheco —
HOJE —:— A's 8 3/4 —:— HOJE
Unica representação da opereta em tres actos
Conquette e seu aviador
(O AZ)
Tomam parte Cremilda d'Oliveira e toda a companhia
Amanhã — Vesperal, ás 2 1/2 — "Princeza dos Dollars" e ás 8 3/4 — "Viuva Alegre".
Preços — Frizas, 35$; camarotes, 30$; cadeiras e varandas, 6$; balcão, 3$ e galerias, 2$000.

THEATRO RECREIO
Empresa Rangel & C.ª
Grande Companhia Nacional de Revistas
HOJE—A's 7 3/4 e 9 3/4—HOJE
GRANDE SUCCESSO da revista de J. Praxedes e Rego Barros
BOLA PRETA
A revista mais engraçada dos ultimos tempos
Preços populares
Amanhã, ás 2 1/2, Vesperal, e ás 7 3/4 e 9 3/4 — BOLA PRETA.
Quarta, quinta e sexta-feira santa: "O Martyr do Calvario", pela companhia Eduardo Pereira.

BILHETES A' VENDA NAS BILHETERIAS DOS THEATROS DAS 10 HORAS EM DEANTE.
THEATRO LYRICO — Está aberta na bilheteria do theatro a assignatura livre para 15 recitas da Companhia ESPERANZA IRIS.
PALACIO THEATRO — Companhia AURA ABRANCHES—Estréa em 5 de abril — O GRANDE AMOR.

Theatros da Empreza Paschoal Segreto - Direcção João Segreto

S. PEDRO
Grande Companhia Nacional de Operetas e Melodramas (genero do theatro Chatelet, de Paris) — Direcção artistica de Eduardo Vieira — Regente da orchestra Paulino Sacramento.
HOJE — A's 7 3/4 e 9 3/4 — HOJE
(Duas sessões)
O SUCCESSO THEATRAL DO ANNO!
A operetta de J. Ribeiro, musica de Adalberto de Carvalho
BRUTALIDADE
(Extrahida do film da Fox)
Bessie — LAIS AREDA Daisy — ALZIRA LEÃO
Charles Beverly — ARTHUR DE OLIVEIRA
Dal Burton, o rustico creado, no film, pelo sympathico George Walsh, é interpretado pelo joven barytono JAYME COSTA
Até hontem assistiram ás representações de BRUTALIDADE
55.325 PESSOAS!

Carlos Gomes
Companhia Nacional de Operetas e Revistas de que faz parte Brandão Sobrinho, Adelina Nobre e Sarah Nobre — Director de scena: José d'Almeida — Regente da orchestra: Henrique Vogeler.
HOJE—A's 7 3/4 e 9 3/4 — HOJE
DUAS SESSÕES
Representação da burleta em tres actos, adaptação de Brandão Sobrinho, versos de Celestino Silva, musica de Henrique Vogeler
O ARTIGO 33
Commendador Pires — Brandão Sobrinho.
GRANDE SUCCESSO DE TODA A COMPANHIA
Em 23, 24 e 25 — "O Martyr do Calvario".
Em 24 e 25 — "O Martyr do Calvario" — Christo, Vicente Celestino.

S. JOSE'
Companhia Nacional fundada em 1 de julho de 1911 — Direcção artistica de ISIDRO NUNES — Regente da orchestra BENTO MOSSURUNGA.
HOJE A's 7, 8 3/4 e 10 1/2 HOJE
Tres sessões Sensacional reprise
Quem é bom já nasce feito
Revista de Carlos Bittencourt e Cardoso de Menezes, musica de J. B. Silva (Sinhô).
Grande successo de toda a companhia — Em 24 e 25
O Martyr do Calvario
CINEMA MODERNO — "O punhal maravilhoso", (Relleaux); 7º e 8º: "Lagrimas e sorrisos" (P. Hyland). (J 12383)

CINEMA OLYMPIA
RUA VISCONDE RIO BRANCO, 53 — Teleph. Cent. 5657
HOJE —:— UM PROGRAMMA EXCELLENTE! —:— HOJE
Da Fox Film apresentamos o querido e destemido artista BUCK JONES, simplesmente estupendo no desempenho do grande drama:
O inferno da cubiça
5 actos de sensacionaes feitos e extraordinarias aventuras!
No mesmo programma em continuação á serie
O PERIGO DE UM SEGREDO
O excellente romance interpretado por PEARL WHITE
11º episodio — O DELICTO DE MORTE; 12º episodio — O RASTRO DUVIDOSO, em 2 partes cada um.
Somente na matinée — BAILE E FURACÃO — Comedia extra risivel, em 2 actos.
Segunda-feira — "Dansarino maluco" — 5 actos, por Wallace Reid e 4ª época do CONDE DE MONTE CHRISTO, 5 actos.
Brevemente — Inicio da grande série allemã — A SOBERANA DO MUNDO — 8 episodios. (J 12384)

Grande Circo Gonçalves
O maior e mais confortavel da America do Sul
Empresa Pedro Gonçalves —:— —:— "Tournée" Leontina Vignat
RUA HADDOCK LOBO —:— —:— Antigo largo da Segunda-feira.
HOJE —:— A GRANDE COMPANHIA DUDU' —:— HOJE
SUCCESSO DE JACK
O MACACO HOMEM
Protagonista do film O CIRCO DA MORTE
Estréa de DORA GALANT — Double trapezio
EXITA DE TODOS ARTISTAS
Novas entradas pelos Reis do Riso.
Dú-Dú and Reys
Na segunda parte uma hilariante comedia pela TROUPE do actor A. CORREIA.
Amanhã — MATINE'E INFANTIL, ás 3 horas.
Preços — Frizas, 15$; cadeiras letra A, 3$; cadeiras letra B, 2$; entrada geral, 1$; creanças até 8 annos $600.
Espectaculos todos os dias, matinées aos domingos, feriados e dias santificados. Os espectaculos começam ás 8 3/4 e as matinées ás 3 horas em ponto. — Espectaculos puramente familiares — Luxo! Arte! Conforto! — E' o lemma do Circo Gonçalves. (J 12406)

A Sociedade União Protectora dos Retalhistas de Carnes Verdes

AOS SEUS SOCIOS E AO PUBLICO

Sómente hoje chegou ao conhecimento desta Sociedade e do seu conselho administrativo a local do "Jornal do Brasil" intitulada — Carnes Verdes — relativa á eliminação do sr. João Muniz Machado do quadro social, e por isso sómente hoje vem a sua directoria a publico esclarecer os factos e restabelecer a verdade, em homenagem aos que não conhecem o "engenhoso systema" de negociar que tem o sr. João Muniz Machado e ignoram o criterio e zelo com que os directores desta Sociedade resolvem os casos sociaes e defendem os interesses que lhes estão confiados.

Logo que começou a ter execução o regulamento do Departamento Nacional de Saude Publica, todos os nossos consocios foram intimados para, dentro de curto prazo, executarem obras de vulto nos seus açougues, ou seja uma remodelação completa, superior aos recursos de cada um. Foi nessa emergencia, nessa situação angustiosa, que atravessava a classe, que a directoria desta Sociedade começou a agir junto ao director de Saude Publica, no sentido de serem prorogados esses prazos e de ser posta de lado provisoriamente uma série de exigencias contidas no mesmo regulamento, umas por serem quasi inexequiveis e outras por acarretarem grandes despesas com as quaes a nossa classe, na sua maioria pobre, pauperrima, mesmo, não poderia de fórma alguma arcar.

Nessa occasião o sr. João Muniz Machado, estava de pleno accordo e não regateava louvores á directoria pelo resultado dos seus esforços e pelo que ia conseguindo dos poderes publicos.

Mas... é aqui que péga o carro. A Inspectoria de Generos Alimenticios, por seus inspectores, applicou multas a diversos socios, inclusive ao sr. Muniz Machado; e emquanto algumas multas, daquelles cuja defesa foi patrocinada pela Sociedade, eram relevadas, graças ao alto criterio de justiça do digno director de Saude Publica, a daquelle senhor, confiada a advogado de alto valor, era mantida pela mesma autoridade sanitaria, devido á procedencia e justiça com que a mesma multa fôra applicada.

Data dessa occasião a animosidade do sr. Muniz Machado á directoria desta Sociedade.

Entendia elle que a directoria devia ter pleiteado a relevação da sua multa, quando esse ex-consocio dizia com empafia que nada precisava da Sociedade e que com dinheiro compraria todas as autoridades sanitarias. Para se poder avaliar o desplante desse "benemerito" negociante, que tanto se interessava pela saude da nossa população, basta citar um facto:

Ha dias um irmão do sr. Muniz Machado disse deante de mais de cem pessoas, no Entreposto de São Diogo, o seguinte:

— "Podem os directores da Sociedade levar ás delegacias de saude ou á agencia da Prefeitura quantas denuncias quizerem, porque no mesmo instante as pessoas que as receberem as communicarão ao meu irmão pelo telephone".

Fazemos aqui um ponto de admiração e chamamos para o caso a attenção dos srs. director de Saude Publica e prefeito Municipal.

Essas denuncias são referentes a um facto, com certeza ainda ignorado do publico que vem a ser o que os do "officio" chamam contrabando de carnes brancas.

E' publico e não ha na nossa classe e mesmo fóra della, quem ignore que o sr. Muniz Machado, no interesse de "defender" a saude do povo ou o seu bolso, tem auxiliares bem remunerados para comprar nos estabulos vitellas mortas, doentes ou de pernas quebradas, que são transportadas para o seu "modelar" estabelecimento e ahi sacrificadas, esfoladas, preparadas e expostas á venda por bom preço, com a denominação — "vitello mamão".

Com a carne dessas vitellas, que encalha e que vae sendo usurariamente guardada durante dois e mais dias em tanques e bacias, é preparada a salsicha que é exposta ao consumo com a pomposa denominação — "salsicha de Petropolis" — que é adquirida por numerosas familias, inclusive algumas de medicos, que assim vão envenenando o seu estomago e fazendo a desgraça da sua prole e a dos seus pobres filhos.

Outra "moamba" com que o sr. Muniz Machado se vae celebrizando é a seguinte:

O publico já conhece, certamente, as "proezas" dos "honrados" carroceiros da E. T. C. .V, que diariamente "cortam" da carne que transportam para os açougues muitas centenas de kilos, que vendem a diversos intrujões; pois, o maior "consumidor" dessa "laboriosa operação", é o sr. Muniz Machado, o benemerito e humanitario defensor do estomago carioca!

E que applicação dá esse "cavalheiro" a essa carne "honradamente adquirida"?

Tudo quanto póde haver de mais "justo e acertado". A carne de vitella que fica encalhada e guardada durante dois e tres dias, em tanques e bacias, é empregada na fabricação de "especial linguiça de carne porco".

E' o succo! mas não é tudo; tem mais:

Se houver por ahi algum retalhista, que, da carne adquirida, por qualquer circumstancia fique estragada, alguma porção que a não inutilize nem atire á lata do lixo, porque o sr. Muniz Machado compra toda, sem excepção, e depois de submettel-a a uma reacção chimica, de que vae tirar privilegio, porque é realmente engenhosa, a putrefacção desapparece por completo, como por encanto, e a carne "assim habilmente preparada" presta-se para o "preparo" da excellente linguiça de "porco especial".

Tudo quanto acima fica referido póde ser provado na primeira occasião.

Um negociante assim, honesto, criterioso e por tantos titulos recommendavel, e sobretudo um acerrimo defensor da saude do povo, merece que se levante ali no largo do Machado uma estatua que perpetue no bronze a sua sanchopancica figura.

E ainda se fala em estatua para o nosso ex-imperante!...

Agora um outro ponto, a razão de ser da remodelação ou "mascaração" do sr. João Muniz Machado. Vendo-se desmoralizado perante as autoridades sanitarias, que o conhecem bem, e tendo necessidade de, de alguma fórma, procurar "tapear" as suas "mazellas", já do dominio publico e da imprensa, e na supposição de que ficaria sósinho nesta capital a vender carne (que proporções não tomaria o contrabando!) inventou o sr. Muniz Machado a tal mascaração, collocando nas paredes do açougue uns pedaços de marmore com um pausinho, comprou meia duzia de barretes de palha preta e enfiou um em cada cabeça dos empregados, inclusive na sua... para não ficar com a calva á mostra.

Agora uma pergunta: é possivel, como pensa o sr. Muniz Machado, e faz acreditar aos que o aturam, cortar carne sobre marmore? então, por que conserva os cepos por detraz da parede que divide o açougue? Ah! sim: para picar a carne precisa para o "engenhoso" fabrico da linguiça!

Mas, é bom que se saiba, não foi por isso tudo, que encerra um delicto punivel, que o sr. João Muniz Machado foi eliminado da Sociedade União Protectora dos Retalhistas de carne verde; foi por motivo diverso, que affecta a honra e a dignidade da administração. Diz o art. 33 do Estatutos da Sociedade: Perdem o direito de socios e serão eliminados:

Paragrapho 4º — Os que diffamarem publicamente a Sociedade e a sua directoria, etc.... e nessa penalidade ha quanto tempo vem incorrendo esse benemerito envenenador do povo. Por ignorancia ou estupidez? Quem sabe?...

Rio, 18 de março de 1921 — *A Directoria.* (17258)

(12316)

DIGESTIVO
PICARD

DO ESPECIALISTA FRANCEZ DR. ED. PICARD, DE PEPSINA, PANCREATINA E DIASTASA

Representa a ultima palavra da therapeutica moderna no que diz respeito a um tonico digestivo assimilante. Formula de fermentos digestivos empregada com surprehendentes resultados em todos os paizes europeus durante os ultimos oitenta annos.

SEMPRE EFFICAZ

Nas differentes fórmas de *dyspepsia nervosa, atonica ou flatulenta e nas gastrites antigas ou recentes*. Produz bem-estar gastro-intestinal rapidamente nas *indigestões, acidez e embaraços gastricos* e elimina todos os symptomas de deficiencia digestiva, taes como: *máo halito, nervosidade, dôres de estomago, lingua suja, nauseas, ardor na garganta e boca, gosto desagradavel na bocca, magreza, irritações da pelle, prisão de ventre, enjôos e resfriamento das mãos e pés.* A' venda nas drogarias. Unico depositario no Brasil: Oscar A. Villafane, Quitanda, 50. (17242)

INDICADOR

ADVOGADOS

Dr. Amalio da Silva — Rua 7 de Setembro 207, sobrado.
Dr. Alvaro Goulart de Oliveira — Rua da Alfandega 91, sobrado.
Dr. Salgado Filho. — R. General Camara 47, 1º and. Tel. 5304, Norte.
Drs. Verissimo de Mello e Domingos Louzada — Quitanda 45, T. C. 3907.
Dr. J. M. Mac Dowell da Costa — R. G. Camara 66. Tel. N. 4747.
Dr. Nelson Campos—Escript., r. Carioca 66, 1º and. Rio. Res.: V. Itaborahy 310, Nictheroy.
Francisco Loup — Carmo, 71, 1º, sala 3ª, 9 ás 11 e das 16 ás 18 hs.
Dr. Luiz Cirne — Av. 137, sala 40. Tel. 5120. Res.: Sen. Alencar, 17.
Dr. Alfredo Machado Guimarães Filho. Rua do Ouvidor 52, 1º andar.
Ruy de Gouvêa Nobre. Advogado — Maranguape, 13 — Lapa.

MEDICOS

Dr. Luiz Ramos —P. Saens Pena 31 R. Conde Bomfim 685. Tel. V. 1639.
Dr. Garfield de Almeida — Ass. 18. C. 4728—S. Salv. 20 (B. M. 1607).
Dr. Moraes (Manoel de) Av. R. B.co 137. (15 hs.) 2.ªs, 4.ªs e 6.ªs.
Dr. I. Malagueta — Cons.: R. Uruguayana, 27. Tel. C. 3427.
Dr. Artidonio Pamplona — R. Medeiros Passaro, 27. Muda. T. V. 1276.
Dr. Mario Esberard Leite — Res.: 155, Gal. Polydoro. Tel. 1234, Sul.
Dr. Flavio de Moura — R. Buarque n. 33 (Leme). Tel. Sul 1052.

CLINICA CIRURGICA, VIAS URINARIAS

Dr. A. Costallat—R. Carioca 30. (3 hs.). Trav. Umbelina 25. S. 2403.
Dr. Julio de Macedo — Carioca 54-A, (9 ás 11 e 1 as 5). C. 3051.
Dr. B. Sicupira — R. Carioca 26 (4 hs). Tel C. 1850.

MEDICOS ESPECIALISTAS

Dr. Renato Souza Lopes—(App. digestivo. Raios X). S. José 39 (2-5).
Dr. W. Schiller (mentaes e nerv.) — R. M. Olinda (1-3) Tel S. 2404.
Dr. Nelson Miranda. — (Trata pelos raios X). R. Carioca 48. T. C. 1525.
Dr. F. Terra — (Pelle e syphilis) — R. Assembléa 20 (2 ás 4).
Dr. Silva Araujo Filho — (Pelle e syphilis), 7 Setembro 38 (ás 4 hs.).
Dr. A. F. da Costa Junior. — Pelle, syphilis, tumores. Radiumtherapia. Rua Chile, 17 (4 ás 6).
Dr. Moncorvo — Creanças)—L. Carioca 24 (3 hs.) Moura Brito, 58.
Dra. Ursulina — (Senhs. e creanças). S. José 51 (12 ás 2 1/2). C. 5868.
Dr. Werneck Machado — (pelle e syphilis) — 1º de Março, 10.
Dr. Marinho Rego—Mol. internas, esp. pulmão e intestinos. Cons.: S. José 63, 12 ás 2. Res.: Tel. S. 3154.
Dr. Guilherme Eiseniohr — (Tuberculose). Rua da Misericordia, 16.

GARGANTA, NARIZ, OUVIDOS E BOCCA

Dr. Eurico de Lemos — Especialista. Prof. liv. da Faculdade. Cura ozena (fetidez nasal.) R. Assembléa, 13 (sobr.) — Das 12 ás 6 hs.

GARGANTA, NARIZ E OUVIDOS

Dr. F. Castilho Marcondes — Rua Chile, 17 (3 ás 5). T. C. 4074.
Dr. Augusto Linhares (Cura gaguez). R. Quitanda, 11 (2 h.) T. C. 43.
Dr. Alvaro Tourinho — Rua do Ouvidor 152. Das 3 ás 5 hs.

OCULISTAS

Drs. Moura Brasil e Gabriel de Andrade — Uruguayana 37 (12 ás 4).

OLHOS, GARGANTA, NARIZ E OUVIDOS

Dr. Hilario de Gouvêa — R. S. José 44. Tel. C. 2558. Das 2 ás 4.
Dr. Guedes de Mello—R. de S. José, 51, das 3 ás 5. Tel. C. 5868.

PARTOS E MOLESTIAS DAS SENHORAS

Dr. Castro Araujo — P. Tiradentes, 69. Alzira Brandão, 9. (V. 3969).
Dr. Daciano Goulart — R. Uruguayana 25 (4 ás 6) Tel. C. 3762.
Dr. Lincoln de Araujo — R. 7 de Setembro 96 (2 ás 4). T. C. 3551.
Dr. Armando de Almeida — P. Tiradentes 68. Tel. C. 3869.
Dra. Ermelinda — Rua Assembléa, 35. De 1 ás 3. Tel. N. 3161.
Dr. Camacho Crespo — R. Conde de Bomfim 577. Tel. V. 1171.
Dr. Pacifico — Ph. O. Rangel—Mem de Sá 343 (10 1/2—12 1/2).
Dr. Pacifico — Av. Mem de Sá 343. R. Ricahuelo 330. (Tel. C. 2409).

PARTEIRAS

Mme. Bellieni. Diplo. Fac. Med. Rio, ex-int. Maternidade. Corrêa Dutra 141. Tel. 884, B. M.
Mme. Virginia Madruga, dipl. Fac. Med. do Rio. Cons.: (2 ás 4 hs.), r. Frei Caneca, 60. Tel. 4223, C.

CIRURGIA, MOL. SENHORAS VIAS URINARIAS

Dr. Osorio Mascarenhas — Av. Rio Branco 257, (3—5). C. 940.
Dr. Rodolpho Josetti — Assembléa, 28, C. 1000. Av. Atlantica, 468.
Dr. Raul P. Santos — Rua do Passeio 56 (3 ás 7). Tel. C. 2369.
Dr. Nelson M. Cavalcante—Chile 17 Res.: P. Manoel, 34, (B. M. 786).
Dr. Felix Goulart — S. José, 42 (3 ás 5), C. 264. Res.: Laranjeiras 30. B. M. 497.
Dr. C. Botafogo—(Blenorrhagia e complicações). Ourives 29, de 3 ás 5.

CURA DA PYORRHEA

Dr. Rufino Motta — Rua da Quitanda 10. Tel. C. 2902.

ESCOLAS E LIVRARIAS

Livraria Alves — Livros collegiaes e academicos R. Ouvidor, 166.

HOTEIS E PENSÕES

Hotel Avenida — O mais importante do Brasil. End. telegr. "Avenida".
P. Brasileira — Para familias e cavalheiros. Had. Lobo 123. V. 1716.

TRAPICHES

Trapiche Caporanga — Av. Rodr. Alves 767. (C. do Porto). N. 3893.

OS MELHORES CAFÉS

Café Ideal — Sempre puro. Dep.: r. Saude 142 e 150. Tel. 707, Norte.

DECLARAÇÕES

CONVENTO DE SANTO ANTONIO E VENERAVEL ORDEM TERCEIRA DE SÃO FRANCISCO DA PENITENCIA

ACTOS DA SEMANA SANTA

De ordem do carissimo irmão ministro, convido todos os nossos irmãos e demais fieis devotos para assistirem aos seguintes actos da Semana Santa:

Domingo de Ramos — 20 de março — A's 9 horas, benção e distribuição de Ramos na egreja do Convento, procissão para a egreja da Ordem e em seguida, missa rezada;

Quinta-feira — 24 de março — A's 9 horas, missa solenne na egreja do Convento, procissão com o S. S. Sacramento, da egreja do Convento para a egreja da Ordem, onde ficará em exposição aos fieis até ás 22 horas;

Sexta-feira — 25 de março — A's 9 horas, officio da Paixão, procissão com o S. S. Sacramento, da egreja da Ordem para a egreja do Convento, e missa dos Presantificados; ás 15 horas, exposição do Senhor Morto até ás 22 horas;

Domingo de Paschoa — 24 de março — Missa rezada ás 9 horas, com acompanhamento de orgão e exposição do Senhor Resuscitado.

Todos estes actos terão logar com a assistencia da mesa administrativa.

Secretaria da Veneravel Ordem, 18 de março de 1921 — O secretario, *João Ribeiro Fernandes Coelho*. (17218)

BANCO PORTUGUÊS DO BRASIL

Assembléa Geral Ordinaria

De accordo com o disposto no art. 19 dos Estatutos, convido os Srs. accionistas a reunirem-se em Assembléa Geral Ordinaria no dia 24 de Março pelas 15 horas no edificio do Banco, afim de tomarem conhecimento e deliberarem sobre o relatorio da Directoria, parecer do Conselho Fiscal, Balanço e contas do anno bancario findo em 31 de Dezembro ultimo e eleição da Directoria, Conselho Fiscal e suplentes.

De conformidade com o estabelecido no parag. 2º do art. 13 dos Estatutos ficam suspensas as transferencias de acções a partir do dia 19 de Março inclusive.

Continuam á disposição dos Srs. accionistas na Sede deste Banco os documentos de que trata o art. 147 do decreto nº 434 de 4 de Julho de 1891.

Rio de Janeiro, 8 de Março 1921 *O Presidente Visconde de Moraes*. (15692)

CENTRO ESPIRITA FE'-ESPERANÇA E CARIDADE

Neste centro, á rua Coronel Bernardino de Mello, em Nova Iguassu', haverá no dia 21 do corrente, ás 19 horas, uma Assembléa Geral. (J 11622)

AVISO

O signatario deste faz, pelo presente, sciente a todos que lhe compraram lotes de terrenos na Villa Santa Thereza, em Honorio Gurgel, e em Cordovil (Parada Lucas), e que ainda não procuraram lavrar a escriptura, apezar de decorridos alguns annos, que é urgente virem em sua residencia, á rua Ururahy, 80, pagar o imposto territorial do anno proximo findo, o qual já foi pago á Prefeitura pelo signatario. Como absolutamente não lhe cabe o encargo da responsabilidade desse pagamento, que se o fez, foi para evitar que os ditos terrenos fossem executados pela divida do imposto territorial estando, como de facto ainda estão, em seu nome taes terrenos, declara que esses terrenos lhe garantirão esses impostos pagos, devendo posteriormente serem vendidos para seu pagamento, exepto os dos que promptamente attenderem ao presente chamado.

Rio de Janeiro, 17 de março de 1921 — *Henrique Arvellos Walter*. (J 11612)

MONTEPIO DO CLUB MILITAR

(*1ª convocação*)

De ordem do sr. coronel director, convido aos srs. socios a se reunirem em Assembléa Geral no dia 16, ás 16 horas, na séde deste montepio, para leitura do relatorio annual, discussão e votação do parecer do Conselho Fiscal e eleição dos membros do mesmo conselho e seus supplentes, para o corrente anno. Esta assembléa só poderá deliberar achando-se presente á sessão por si ou por seus procuradores mais de metade de seus socios, nas condições do artigo 8º, paragrapho unico.

Rio, 15 de março de 1921 — Major *Augusto F. Pereira Pinto*, secretario. (J 9677)

CLUB DRAMATICO ANDARAHY

Rua Barão de Mesquita, 693
VILLA 5212

A Directoria communica aos srs. associados que, a récita relativa ao corrente mez, realiza-se hoje, ás 20 horas e tres quartos, com a peça em tres actos de Escribe e Legouve, intitulada "Batalha de Damas".

Rio, 16 de março de 1921 — *Castellar de Oliveira Borges*, 1º secretario. (J 12412)

IRMANDADE DO SANTISSIMO SACRAMENTO DA FREGUEZIA DE SÃO JOSE'

ACTOS DA SEMANA SANTA

A Mesa Administrativa desta Irmandade, commemora no presente anno, na Egreja Matriz de São José, os actos da sagrada paixão e morte de Nosso Senhor Jesus Christo, do seguinte modo:

Domingo de Ramos, ás 11 horas, benção e distribuição de palmas, em seguida, missa rezada;

5ª feira santa, ás 9 horas, missa cantada, procissão, exposição do Santissimo Sacramento e denudação dos altares;

Sexta-feira maior, ás 9 horas, missa dos presantificados, canto da paixão, sermão pelo revdo. conego dr. Benedicto Marinho de Oliveira, digno vigario desta freguezia, e adoração da cruz. De ordem do irmão provedor, convido os nossos irmãos e fieis devotos a assistirem a estes actos.

Secretaria da Irmandade, 17 de março de 1921 — O secretario, *Alfredo de Magalhães Oliveira*. (17254)

CENTRO UNIÃO DOS EMPREGADOS DA E. F. C. DO BRASIL

(*1ª Convocação*)

A Junta Governativa convoca os srs. associados para se reunirem em Assembléa Geral Extraordinaria, a 19 do corrente, ás 18,30, para tratarem da seguinte ordem do dia: eleição da nova directoria e interesses geraes.

José Soares Barbosa Junior, presidente da junta. (J 11350)

EDITAES

EDITAL

MINISTERIO DA AGRICULTURA, INDUSTRIA E COMMERCIO

Directoria do Serviço de Industria Pastoril

Importação de animaes de raça com o auxilio do Governo

De ordem do sr. ministro, faço publico que até 30 de março proximo futuro, serão recebidos na séde desta directoria, á rua Matta Machado, ou nas sédes das inspectorias veterinarias, nos Estados, os pedidos de auxilios para importação de animaes reproductores que, de accôrdo com o decreto numero 11.579, de 12 de maio de 1915, pretendam fazer, no corrente anno, os criadores registrados neste ministerio, os governos estaduaes ou municipaes, as sociedades ou estabelecimentos de agricultura ou criação, e as estações zootechnicas reconhecidamente idoneas.

Nos termos do artigo 46, verba 14, n. VIII, letra *a*, da lei n. 4.242, de 5 de janeiro do corrente anno, o referido auxilio consistirá exclusivamente no pagamento do frete dos animaes importados, na immunização dos mesmos e no respectivo transporte dentro do paiz; sendo esses favores, na conformidade do artigo 41 da dita lei, concedidos proporcionalmente ao numero de criadores de todos os Estados, tendo-se em vista as necessidades dos seus respectivos rebanhos.

Outrosim, faço publico que, tendo o artigo 40 da lei citada, modificado o artigo 2º, do decreto numero 11.579, de 12 de maio de 1915, será concedido o auxilio em custo e frete, de 400$000 (papel), por cabeça, para os bovinos das raças zebús e respectivas procedencias, importados pelos portos brasileiros desde Victoria até o extremo septentrional do paiz.

Os pretendentes a qualquer auxilio dos acima alludidos, deverão mencionar em seus requerimentos:

a) o numero, especie, raça e edade dos animaes a importar, o paiz de onde pretendem fazer a importação e o logar onde devem ser entregues os animaes;

b) o fim visado na criação e exploração do rebanho da sua propriedade;

c) o numero e a raça dos animaes que possuem para cruzar ou constituir o nucleo de raça pura;

d) a zona onde se encontra a propriedade e quaes as pastagens e forragens de que dispõe.

Todos os requerimentos deverão ser sellados de conformidade com as leis federaes, e, quando não forem de governos estaduaes ou municipaes, sociedades ou estabelecimentos de agricultura ou criação e estações zootechnicas, deverão ser acompanhados de documentos provando serem criadores registrados no ministerio.

Directoria do Serviço de Industria Pastoril, 5 de fevereiro de 1921 — (assig.) *Alcides de Miranda*, director. (15231)

ANNUNCIOS

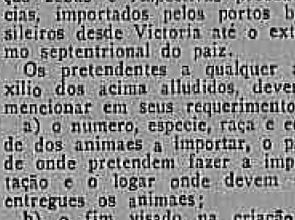

As dentaduras feitas pelo especialista **Dr. Silvino Mattos** não têm nenhuma differença dos dentes naturaes. A confecção de taes trabalhos obedece a um **systema completamente novo**, cujo effeito é realmente agradavel. Reformam-se, em 24 horas, dentaduras velhas, ficando perfeitas e novas. Concertam-se dentaduras, por mais quebradas que estejam, em horas, bem como se lhes dá pressão quando a não tenham. Os seus preços são os mais razoaveis possiveis, sem competencia e ao alcance de todos; e os seus trabalhos garantidos por muito tempo. **R. 7 Setembro, 231, proximo á Praça Tiradentes.** (J 12309)

VENDE-SE

um grande negocio, bar e café, com licenças e impostos pagos, longo contrato, é vantajoso; tratar na rua do Cattete n. 150, loja. (J 12374)

TOSSE?

LARYNGENO é o melhor xarope peitoral. Depositarios: Rodolpho Hess & C.ª, rua 7 de Setembro 61 e 63. A' venda em todas as pharmacias e drogarias. (J 7949)

OURO

Prata, platina, brilhantes, compram-se e pagam-se bem; na praça Tiradentes n. 64 — CASA GARCIA. (14023)

LEQUES

para noivas e para toilette, ultimas novidades

Montam-se e concertam-se leques como na Europa

Casa Grão Turco

Ouvidor, 96. Tel. N. 4034 (16250)

SABÃO DA COSTA

de B. M. SILVA

NÃO CONTEM PERFUME

O mais poderoso contra sarnas e frieiras.
O UNICO QUE EXTINGUE A CASPA.
Infallivel nos pannos pretos e brancos.
O Sabão mais medicinal reconhecido e usado pelos Hospitaes do Norte do Brasil.
Approvado pelo D. N. da Saude Publica. — Preço, 1$000.
Vende-se nas Pharmacias e Drogarias.
Pedidos a B. M. Silva & C. — Rua Assembléa, 121, 1º andar.
Quando fôr á Pharmacia exija Sabão da Costa de B. M. Silva. (J 11061)

IMPOTENCIA

SYPHYLIS, ESTREITAMENTOS URETHRAES
Cura electro-medica, certa e radical
Dr. CAETANO JOVINE
Rua S. José 56 — De 1 ás 5 da tarde — Tel. C. 2155. (13629)

CABELLOS BRANCOS

Florentina A melhor loção vegetal e perfumada; n. 1, para côr castanha e n. 2, para côr preta; lavando não sáe; evita a caspa e faz nascer. — Frasco, 6$000. — Vende-se na Rua Marechal Floriano n. 173, Pharmacia; Rua Uruguayana 119; Rua do Theatro 9; Largo de Catumby 86, Rua Sete de Setembro 61 e 63; Drogaria Huber; Meyer, Rua Archias Cordeiro 212 e 220; Encantado, Pharmacia Batalha; Piedade, Rua Goyaz 408 e Nictheroy, Rua da Conceição 26. (J 12320)

S. A. Companhia Constructora "INCO"

Rua dos Ourives 56 e 58

Obras em Cimento Armado

Caixa Postal 88 - Tel. N. 4676 (17245)

PÓ DE ARROZ NEUZA

E' o mais barato, o melhor, o mais fino, o mais adherente e o mais perfumado. AS CAIXAS ESTÃO PREMIADAS COM PRATAS DE QUINHENTOS RÉIS, UM MIL RÉIS E DOIS MIL RÉIS. Vende-se em todas as perfumarias, pharmacias e drogarias e na PERFUMARIA NUNES — LARGO DE S. FRANCISCO, 25. (J 12319)

Elixir de Nogueira

Empregado com successo para a SYPHILIS e todas as molestias da — IMPUREZA DO — SANGUE —

Grande depurativo do sangue (12659)

Industria 25:000$000

Fabrica de sabonetes e perfumarias; vende-se uma com todo pertence e machinismo; quantidade de materia prima; essencias, stock marcas conhecidas, ponto central, etc., vale 50 contos; urgente retirada do dono. Carta nesta folha a B. A. R. (J 12365)

Optimo negocio

Precisa-se socio com 30 a 40 contos, para explorar uma esplendida concessão na praia do Leme. Caixa Postal 1207. P. L. (J 12306)

Palacete em Copacabana

VENDE-SE

Com grande jardim, cascata, estufa, garage, completamente mobilado. Perto de tres linhas de bondes e da praça Serzedello Corrêa. Trata-se com M. Ferreira d'Almeida, á rua Copacabana n. 813, das 4 ás 5 horas, dias uteis. Tel. Ipanema 926. (J 12259)

VENDEDOR

Precisa-se um á commissão que conheça bem a praça. Trata-se até ás 9 horas, á rua S. Bento 28, 2º andar. (J 11.647)

BOA RENDA

Vende-se uma avenida com boa casa confortavel, de moradia, no Engenho de Dentro, perto da estação. Trata-se directamente na rua General Camara 38, loja, das 13 ás 14 horas. (J 11.642)

Professora allemã

Com muita pratica no ensino de inglez, francez, allemão (pratico theorico e commercial), piano (programma do Instituto), offerece-se para leccionar em familias e collegios. Cartas ou informações á rua Buenos Aires 111, das 12 ás 14 horas. (J 11636)

VENTILADOR ELECTRICO

Vende-se um giratorio em perfeito estado, por preço de occasião. Para ver e tratar na "A Cabaça Grande", á rua do Ouvidor n. 8. (J 11632)

Attenção!

Vende-se mobiliario completo para sala de jantar, estylo inglez. Rua Aprazivel, 5. (J 12293)

PROFESSORA

Formada pela Escola Normal, lecciona o curso primario. Tratar pelo telephone Beira Mar n. 1400. (J 11675)

TERRAS A VENDA

Vendem-se, no municipio de Bananal, S. Paulo, 800 a 1000 alqueires de terras, de 100 x 100, optimas para cultura e criação. Tem grande extensão em mattas virgens e boas pastagens. São regadas por abundantes aguadas. Ficam distantes 12 kilometros da Central e egual distancia da Oeste de Minas. Para melhores informações, dirijam-se os interessados ao sr. Fernando, na redacção deste jornal. (17921)

COFRE NACIONAL

CONTRA FACTOS NÃO HA ARGUMENTOS

Com mais este incendio o Cofre marca NACIONAL leva a tranquillidade a todos que distinguiram-n'o com a sua preferencia, pois as provas de resistencia ao fogo, já são tantas que o collocam á vanguarda das grandes marcas estrangeiras.

—:— COFRE NACIONAL —:—
Vaz Salleiro & C.ª
Fabrica: Rua Sen. Pompeu, 19 — Rua do Rosario, 68. (12525)

"915 Homœopatha"

EM TABLETTES

Dynamização em primeira centesimal do 914 (Neo-Salvarsan), pelo pharmaceutico Theophilo de Andrade. Empregado contra a SYPHILIS, em todas as suas manifestações, taes como: rheumatismo, feridas, manchas da pelle, eczemas, empingens, espinhas, escrophulas, darthros, erysipelas, bubões, tumores, etc. Não tem dieta. Preço 2$500. Granado & C. Pacheco, Casa Huber, Baptista e Granado & Filhos. (4866)

Copacabana

Alugam-se com contrato, os dois predios, sitos á rua Copacabana ns. 847 e 849, luxuosamente construidos, com todas as accommodações para familia de alto tratamento, inclusive garage. Trata-se á rua Santa Luzia 202, com o sr. Diogo, das 13 ás 15 horas. (J 11603)

CASA

Vende-se uma optima casa á rua Capitão Salomão n. 57, Botafogo; ver aos domingos das 13 ás 16 horas; informações com o sr. Pereira, chapelaria Castro, largo de S. Francisco de Paula. (J 11604)

PIANOLA RECC

Vende-se uma em perfeito estado com duas faltas e musicas, repertorio escolhido, banco e isoladores. Rua Santa Clara n. 99, Copacabana, das 9 ás 13 horas. (J 12248)

ESCOLA NAVAL

Uniformes de aspirantes na Alf. Civil e Militar da Associação Militar do Brasil, Rua Carioca 26, 2º. (J 12247)

BALANÇA

Vende-se uma do afamado fabricante Pooley, de mil kilos, em perfeito estado; á rua Lima Barros ns. 12|18 — S. Christovão — Telephone Villa n. 35. (J 12238)

TERRENO

Vende-se um á rua Lucio de Mendonça. Trata-se na rua General Canabarro 470. (J 12.245)

BOA CASA

Transfere-se uma a quem comprar a mobilia por 1:500$000. Aluguel — 150$000 por mez. Bairro chic. Junto ao bonde. Duas salas, dois quartos, área, etc. Inf. — Rua d. Maria n. 194 A, Aldeia Campista, das 15 ás 18 horas. (J 12241)

PHARMACIA

Vende-se uma bem montada á rua Imperial n. 249 ou acceita-se um socio pharmaceutico. (J 12.227)

Varzea de Thereopolz

Aluga-se uma casa em boas condições. Informa-se á rua do Rosario n. 55, sobrado, com o sr. Silveira. (J 12219)

Pharmacia em Copacabana

Vende-se uma bem afreguezada. Negocio garantido e de futuro. Devido ao fallecimento de pessoa da familia, seu proprietario. Inf. á rua Santa Clara 33 — Copacabana. (J 12218)

Casa com garage

Vende-se, nova, para familia de tratamento, com cinco quartos, duas salas, copa, cozinha, appalelhos sanitarios completos e quintal. Esta encerada, tem gaz e luz ligados. Rua Professor Gabizo n. 62, esquina de Haddock Lobo. Ver das 7 ás 10 horas. (J 12216)

Fundição Artistica de Bronze

Vendem-se corôas e palmas artisticas, de bronze e executa-se qualquer trabalho de fundição artistica, como sejam medalhões, bustos, estatuetas, etc., a preços razoaveis, na Fundição de Bronze, á rua Visconde Duprat n. 28. Telephone Villa n. 5593. (J 12211)

Tubos estaes para caldeira

Compram-se de 4 1/4 de pollegada ou approximado. Cervejaria Polonia. Rua S. Francisco Xavier 175. (J 12099)

Vaccas leiteiras

Vende-se já acostumadas a comer na cocheira, novas e muito boas. Informações na leiteria Alba, Rua do Ouvidor n. 52, com Pedro. (J 11674)

PLEYEL 4 BIS

Particular vende um piano de luxo, caixa de jacarandá, completamente novo, sem uso, por preço razoavel; com o sr. Salvador, rua S. Pedro n. 116, 1º andar. (J 11676)

AVISO

SOLDA AUTOGENEA

Mario Geiger

Mechanico especialista em concertos pelo processo oxi-acetyleno, avisa aos seus amigos e freguezes que mudou a officina de soldar, da rua Marquez de Abrantes n. 69 (Garage Opel), para a rua Senador Vergueiro n. 170 e 174, antiga garage N. A. G. e Chandler, hoje Officina Electro-Mechanica Lohner & Comp. — Telephone Beira Mar n. 1392, aonde espero continuar a merecer a mesma confiança de todos os amigos até então dispensados. (J 11671)

Compra-se uma casa

Em centro de bom terreno, com dois pavimentos, cinco quartos, em perfeito estado, não muito distante do centro. Preço 45 contos mais ou menos. Cartas a S. B. O. neste jornal, dando todos os detalhes inclusive rua e numero. (J 11664)

Zumbidos dos ouvidos

Tratamento pelo Dr. Neves da Rocha, com exito seguro, dos zumbidos nos ouvidos, pela massagem vibratoria, pelas correntes de alta frequencia. Os zumbidos diminuem logo nas primeiras applicações e acabam desapparecendo completamente. Consultas das 12 ás 4 horas da tarde. — AVENIDA RIO BRANCO, 90. (J 11667)

CADELLA COLLY

Vende-se legitima; á rua da Misericordia n. 28, 2º andar. (J 11269)

Compram-se vales

Veado, cento 1$100; S. Cruz, cento, 1$400; S. Lourenço, cento 1$. — Rua Senador Euzebio n. 54. (J 11.631)

Prof. Dr. Maurell da Silva

Aulas particulares na residencia do alumno, de physica, chimica, historia natural, mathematica elementar, geographia e historia geral do Brasil. Admissão á Escola Normal, Pedro II, Collegio Militar, Vestibular de Direito e Medicina. Preços reduzidos. Rua Ubaldino do Amaral n. 72. Phone Central n. 5323. (J 11625)

CASA MOBILADA

Traspassa-se com seis salas, quatro quartos, bem no centro da cidade; informar-se á rua do Espirito Santo n. 42, com Araujo. (J 11619)

Collegio Militar do Rio de Janeiro

O director do Gymnasio Vera Cruz, dr. João Autta de Magalhães Castro, concede o desconto de 10 °/° aos alumnos que não obtiverem matricula no Collegio Militar, garantindo um grande aproveitamento nos seus estudos. O corpo docente do Gymnasio compõe-se de professores na maior parte do Collegio e Escola Militar. Rua S. Francisco Xavier n. 417 — Telephone Villa n. 5662. (J 11617)

PROFESSOR

De linguas e historia e geographia para um curso. Contrata-se depois de 3 horas da tarde, á rua Buenos Aires n. 163, sobrado. (J 12281)

DORMITORIO

Para desoccupar logar vende-se um quasi novo, seis peças, por 600$000, custou 900$000. Ver e tratar domingo, das 9 ás 13 horas, avenida Mem de Sá 91, sobrado, Ribeiro. (J 12283)

ALTO NEGOCIO!

Por preços infimos liquida-se o formidavel stock de calçados da rua Sete de Setembro n. 176. (J 12305)

Senhora economica

Só faz suas compras de calçados na grande liquidação da rua Sete de Setembro n. 176. (J 12305)

Salas no centro commercial

Alugam-se tres. Tratar á rua Buenos Aires n. 21. (J 12.302)

BARATA

Compra-se uma pequena, de pouca força e em bom estado e vende-se uma Overland de 40 cavallos. Trata-se na rua da Assembléa n. 43, das quatro horas em deante. (J 12296)

E' UTIL DECORAR ESTE NOME

SYNOROL

A ultima palavra para a hygiene da bocca. Limpa, conserva e clareia os dentes.

Producto do Instituto Freuder e approvado pelo Dep. de Saude Publica do Brasil. A' venda em todas as casas de 1ª ordem. Dep.: Drogaria Evaristo—Andradas, 29. (J 11500)

CINEMA

Grupo electrogenio, força de 5 H. P., 35 amperes, 110 voltas, fabricante Aston. Tratar com Oliveira, das 9 ás 12 horas, beco Manoel de Carvalho 16, sobrado, (junto do Municipal). (J 12295)

Governante allemã

Offerece-se moça allemã, recemchegada, para governanta em casa de familia distincta, sabendo leccionar piano e canto. Trata-se no Salão Naval, rua do Ouvidor 148, sobrado. (J 12292)

CORTADOR

Precisa-se ajudante de cortador de camisas e ceroulas; na rua Frei Caneca n. 68. (J 12274)

MOTORES MONO PHASICOS

Vendem-se dois, sendo um de 1/4 e um de 1/8 H. P.; á rua de S. Lourenço n. 207, Nictheroy. (J 12275)

PIANO

Compra-se um em perfeito estado, com cepo de metal e cordas cruzadas; á rua d. Polixena n. 55 — Botafogo — Telephone Sul 545. (J 12271)

PIANO

Vende-se um Sponagel, de particular, sem defeito, com lindas vozes. Ver e tratar á rua Espirito Santo 28, loja, com o sr. Sodré. (J 12264)

Vendedor na praça

Precisa-se de alguns moços para a venda de um artigo de boa acceitação. Cartas a Bom Lucro neste jornal. (J 12314)

AMA DE LEITE

Precisa-se de uma; prefere-se de côr. Ordenado minimo 180$. Trata-se na rua do Mercado n. 15, sobrado, das 2 ás 5 horas da tarde, com Mme. Azevedo Silva. (J 12308)

Ferros electricos

PARA ENGOMMAR
ALLEMÃES LEGITIMOS
120 VOLTS

Completos — com tomada e fio, por 28$000. Na casa
M. A. SAMPAIO
157 — RUA MARECHAL FLORIANO PEIXOTO — 157 (J 12307)

MACHINAS

Para furar ferro e madeira, tupias, tornos mechanicos, plainas, ponções, serras de fita e circulares e outras machinas de fabricação allemã. Vendas em condições favoraveis. M. Alves, Caixa postal 1385, Rio. (J 12299)

Doenças de ouvidos garganta, nariz e bocca

Para garantida rapida do OZENA (fetidez do nariz) processo inteiramente novo

DR. EURICO DE LEMOS professor livre docente especialidade na Faculdade de Medicina do Rio de Janeiro. Consultorio: rua da Assembléa n. 13, sobrado, das 12 ás 6 da tarde. (J 12317)

CONSTRUCÇÕES

Cimento inglez e allemão. Vigas de ferro, ferro em chapas e barras. Aços, pás e picaretas, enxadas, telhas de zinco, tubos galv. e de vapor, ferragens em geral; vendas por preço de reclame. — M. Alves — Caixa postal n. 1385 — Rio. (J 12.299)

Torno mecanico

Vende-se um, fabricante allemão, pouco usado, preço de occasião. Luiz O. Mangeon, rua General Camara n. 161. (17220)

ACTOS FUNEBRES

Elvira Lobo Martins

Maria do Carmo Lobo, filhos e netos mandam celebrar na egreja do Carmo, ás 9 horas da manhã, do dia 21 do corrente, a missa de setimo dia por alma de sua extremosa filha, irmã e mãe ELVIRA LOBO MARTINS. (J 12258)

Dr. Felippe Lopes Netto

(FALLECIDO EM PERNAMBUCO)

Hoje, sabbado, 19 do corrente, trigesimo dia de seu fallecimento, reza-se uma missa por seu eterno repouso, na egreja dos Carmelitas, largo da Lapa, ás 8 1/2. (J 11599)

D. Maria G. de Carvalho Osorio

O dr. Antonio José Osorio e filhos, e Judith Paes da Silva, penhorados, agradecem a todas as pessoas de suas relações as provas de consideração e amizade que lhes têm manifestado, em virtude do fallecimento de sua esposa, mãe e irmã MARIA G. DE CARVALHO OSORIO, e convidam a todos os amigos e parentes para a missa de setimo dia que por alma da finada será celebrada no altar-mór da egreja de S. Francisco de Paula, na segunda-feira, 21 do corrente, ás 10 horas. (J 11605)

Mme. Nancy Navarro de Andrade

Maria Luiza Flôres Navarro de Andrade, filha, seus sobrinhos (ausentes) e Elvira Augusta da Silva, filha adoptiva, convidam as pessoas de sua amizade para assistirem ás missas de setimo dia que por alma de sua saudosa mãe e avó NANCY NAVARRO DE ANDRADE mandam rezar na proxima segunda-feira, 21 do corrente, ás 7 horas, na egreja de Nossa Senhora da Salette, e ás 9 horas, no altar de S. José da egreja de S. Francisco de Paula, e por tão piedoso acto se confessam summamente gratos. (J 11.670)

Reynalda Catão de Azeredo Coutinho

Hermogeneo de Azeredo Coutinho, Zêno de Azeredo Coutinho e Pedro Ricardo da Silva Catão e familia, marido, filho e pae da fallecida REYNALDA CATÃO DE AZEREDO COUTINHO, ainda sob o influxo de profunda dôr, convidam as pessoas de suas relações para assistirem á missa de trigesimo dia que se realizará na egreja de Nossa Senhora da Conceição, no Campinho, na segunda-feira, 21 do corrente, ás 9 horas, confessando-se eternamente agradecidos a todos em geral, que vêm sendo solidarios com a infelicidade que lhes cobriu de luto o coração. (J 12246)

Severino Gomes da Silva

Josephina Gomes da Silva, seu filho e mais parentes, agradecem a todas as pessoas que se dignaram acompanhar os restos mortaes de seu esposo, pae e parente SEVERINO GOMES DA SILVA e de novo os convidam para assistirem á missa de setimo dia que terá logar na egreja Bom Jesus do Calvario, ás 9 horas do dia 22 do corrente, por cujo acto de religião e caridade se confessam eternamente gratos. (J 12224)

Firmino Gondim Cabral

Francisco de Moura Cabral, Olga Gondim Costa Ribeiro, Candida Gondim Guimarães e Izabel Gondim Vasconcellos, pae e irmãs do fallecido DR. FIRMINO GONDIM CABRAL, convidam todos os parentes e amigos da familia para acompanharem os restos mortaes de seu sempre saudoso e querido filho e irmão, cujo enterro sairá hoje, ás 9 horas da manhã, da rua do Cattete 98, para o cemiterio de S. João Baptista. (J 12422)

Maria do Carmo Thedim Costa

Vice-almirante Henrique Adalberto Thedim Costa, Isaura Thedim Costa, José Octavio Thedim Costa, senhora e filhos, Mario Thedim Costa e senhora, Virgilio Lopes Rodrigues e senhora, Raul Barreto, senhora e filhos, Januario Rodrigues e senhora, José de Siqueira Thedim, senhora e filhos, e Ignacio Pereira da Costa, participam a seus parentes e amigos o fallecimento de sua extremosa mãe, sogra, avó, irmã, tia e cunhada MARIA DO CARMO THEDIM COSTA e convidam para acompanharem o seu enterro que sairá hoje, sabbado, 19 do corrente, ás 9 horas da manhã, da rua Real Grandeza n. 40, para o cemiterio de S. João Baptista. (J 12253)

Luiz de França Sobrinho

Maria da Gloria Carcau de França e filha convidam os parentes e amigos de seu inesquecivel esposo e pae LUIZ DE FRANÇA SOBRINHO, para a missa de primeiro anniversario que em suffragio de sua alma mandam celebrar terça-feira, 22 do corrente, ás 8 horas, na egreja do Bomfim, em Copacabana. (J 12 404)

Coronel Luiz de Sá e Almeida

A directoria da Caixa Geral das Familias manda rezar missa de setimo dia por alma do seu antigo e zeloso funccionario coronel LUIZ DE SA' E ALMEIDA, hoje, sabbado, 19 do corrente, ás 9 1/2 horas, no altar-mór da egreja da Boa Morte, e agradece desde já aos que a ella comparecerem. (17217)

Agradecimento

Salustiana Maria Marques Carquelja e familia, na impossibilidade de agradecerem pessoalmente a todas as pessoas que velaram e apresentaram sentimentos por meio de cartas, cartões, telegrammas e compareceram ao enterro e á missa de setimo dia de seu querido esposo, pae, sogro e avó, devido á falta de endereços do grande numero de pessoas, vêm por este meio fazel-o, hypothecando sua eterna gratidão. (J 12390)

A velhice evita-se e a longevidade obtem-se. Tomando sempre

GUARANÁ

Deposito — Rua do Ouvidor n. 120 — Casa GUARANA'. (17847)

....Não é só quando está doente que deve procurar a MEDICINA POPULAR!... Use antes os preservativos, os fortificantes e evite as doenças:

Guaraná em pó—"Integral"
Extracto de Malte
Café de cevada
Gotas estomacaes de guaraná
Chá dos Rins e do Figado
Mel de Abelhas, especial.

Especificos vegetaes para todas as molestias. Livros e revistas de tratamento Naturista.

RUA DO ROSARIO, 96 (15795)

CURSO DE CORTE

Sta. Cecilia

Habilitam-se por escala geometrica, pratica, todos os modelos dos figurinos que lhe forem apresentados, como chapéos, bordados á mão e á machina. Cortam-se moldes.

Professoras:

Mme. NUNES DE ABREU e senhorita IRENE GUEDES. Rua General Camara, 110. Proximo á Rua dos Ourives. Teleph. Norte, 3573. (6628)

LULÚS

Vendem-se diversos a 50$000 cada um. Rua de S. Januario 182. (J 12330)

Não pague aluguel de casa

Quando pode adquirir ou fazer construir uma até o preço de dez contos, pagando-a em 60 prestações accrescidas de juro modico. Peça informações á Companhia Predial Urbana, rua da Alfandega n. 137 e ella lhe indicará o meio de fazer-se hoje mesmo proprietario. Expediente das 13 ás 16 horas. (J 11656)

LEITERIA RUTH

ESTAÇÃO DE PIEDADE

Vende-se esta leiteria, á rua Assis Carneiro n. 6. Trata-se com o sr. Chaves, á rua do Carmo n. 39, sobrado, das 13 ás 16 horas. (J 12324)

Casa em Copacabana

Vende-se, dois quartos, duas salas e grande terreno. Rua Copacabana n. 834 — Rocha. (J. 12.339)

Machina photographia

Vende-se uma ferro-typo. — Rua Copacabana n. 834 — Rocha. (J 12339)

Sala de frente no centro

Aluga-se uma magnifica com tres sacadas; na rua Gonçalves Dias n. 51, 2º andar. (J 12333)

AO COMMERCIO

Rapaz com geraes conhecimentos de escriptorio, dando de si as melhores referencias, offerece seus serviços ao commercio; não faz questão do ordenado. Cartas por favor a A. C., neste jornal. (J 12328)

SALA DE JANTAR

Vende-se uma nova, Red Star, com prateleiras de crystal, marmore rosa, etc. Rua Gomes Carneiro n. 42, sobrado — Perto da Light. (J 12380)

Consultorio medico

Aluga-se um mobilado com sala de espera, telephone e empregado em ponto central. Rua Rodrigo Silva n. 7, sobrado. Trata-se de 1 ás 6 horas. (J 12325)

ARMAZEM

Aluga-se um bom armazem de esquina, na rua do Passeio. Tratar na mesma rua n. 62, fabrica de flores, das 10 ás 12 horas. (J 12334)

Collecção de sellos

Vende-se um album com tres volumes, perfeitamente conservado; na casa Gomes, rua Sete Setembro 53. (J 11.644)

PHARMACIA

Vende-se uma bem montada, acreditada e afreguezada, fazendo bom negocio, em um dos melhores pontos. O motivo da venda é o dono ter de retirar-se para o interior. Informações por favor, com o sr. Humberto. Drogaria Werneck. (J 12.213)

ENCERADOR

Calafetação e enceramento em assoalhos; Antenor Corrêa, na avenida Passos n. 88, loja. Telephone Norte 5830. (J 12363)

Casa em Jacarépaguá

Vende-se magnifica casa com quatro quartos, terreno 22 x 100, jardim e pomar. Logar saluberrimo, a 10 minutos de Cascadura. Rua Emilia n. 27 — Jacarépaguá. (J 11.654)

COLLEGIOS

Agencia Dactylographica e de traducções

Executam-se trabalhos dactylographicos e traducções com o maior esmero e presteza na Escola Commercial Feminina, á rua S. José, 72, 2º andar. Preços modicos. Informações na séde da escola, das 10 da manhã ás 5 horas da tarde. (15734)

Dactylographia, escripturação mercantil,

contabilidade, linguas vivas por abalisados especialistas. Aulas diurnas e nocturnas. Rua Mariz e Barros, 258. (17989)

CURA RADICAL DE GONORRHEA CHRONICA

ou RECENTE em poucos dias, por processos modernos, sem dôr; garante-se o tratamento. Electricidade. Vaccina 606 e 914. Assembléa, 54. Das 10 ás 18. Serviço nocturno, 8 ás 9. DR. PEDRO MAGALHAES. (J 12814)

Motores electricos allemães

Vendem-se novos, preços reduzidos. — Luiz O. Mangeon — Rua General Camara n. 161. (17249)

AUTOMOVEL OVERLAND DE 25 HP.

Vende-se um em perfeito estado. Para ver na garage Santa Isabel. (J 11663)

"URIC"

EM TABLETTES

Pharmaceutico Theophilo de Andrade. Medicamento homœopatha que dissolve e expelle o acido urico, empregado nas dores dos rins, arthritismo, calculos, areias, bilis, artereo-sclerose, obesidade, gotta, eczemas e todas as perturbações do apparelho urinario. Não tem dieta. Drogarias Baptista, Huber, Pacheco e Granado & C. Preço, 2$500. (4981)

OFFICINA MECANICA

Vende-se uma bem montada officina mecanica, em optimo local. Informações com o sr. A. C. Chaves, rua do Cattete, 239. (J 11610)

MACHINAS DE ESCREVER

Continental e Remington, novas, vendem-se, de pessoa que se retira. Cartas a Meirelles, caixa postal n. 2096. (J 12326)

RELOGIO

Vende-se um novo, Pateck Filippe. Praça General Osorio 10, sobrado. (J 12348)

FABRICA

Traspassa-se uma de artigo de grande saída. Para ver e tratar com Heitor Ramos, na rua do Carmo 59. (J 12386)

QUARTO

Precisa-se no centro, por preço razoavel, para pequena officina. — Cartas neste jornal a K. S. (J 12372)

Fazenda no Norte de S. Paulo

Vende-se uma no municipio de Guaratinguetá, com 300 alqueires de terras, sendo 100 em pastos e o resto em mattas, capoeiras e plantações. Tem duas casas de morada, sendo um chalet com agua encanada, casas para colonos cobertas com telhas, terreiros assoalhados, tanques para lavar café, machina para beneficiar café, horta, pomar novo e mangueiras perto de casa. Dois chiqueiros com bom principio de criação de porcos Duroc-Jersey, boa casa de negocio na beira do caminho que vae de Guaratinguetá a Lagoinha e Cunha, etc. [illegible]
PREÇO, 120:000$000. Facilita-se o pagamento. [illegible] Daniel Muller, em Taubaté. (J 11450)

AUTOMOVEL

Vende-se um double-phaeton Chandler, com pouco uso, em perfeito estado e licenciado. Ver e tratar á rua Evaristo da Veiga, 130. (J 11448)

Casa em Ipanema

Aluga-se ou vende-se um na rua Farme de Amoedo n. 103, acabada de construir e propria para pequena familia de tratamento. (J 12100)

CASA

Precisa-se de uma casa, do largo do Machado a Copacabana, até 500$000 mensaes, com quatro quartos, duas salas e dependencias. Informações telephone Sul n. 1747. (J 11455)

ARMAZEM - LOJA

Aluga-se um espaçoso armazem com escriptorio, á rua Sete de Setembro n. 23, canto da rua do Carmo. (J 11451)

QUARTOS

Em casa de familia alugam-se dois bons quartos; um para casal e outro para rapaz, com pensão. Rua Andrade Pertence 50 — Cattete. (J 11463)

CAVALLOS

Vendem-se dois cavallos de sellar com [illegible] Boulevard 28 de Setembro n. 330 — Villa Isabel. (J 11467)

BELLA VIVENDA

Vende-se na rua dos Araujos quatro quartos, duas salas, copa, todo conforto moderno, porão, jardim e bonito quintal; mais informações com o proprietario á rua S. Pedro n. 151, loja. (J 11478)

FAZENDA

Vende-se uma para negocio de lenha e madeira, 100 alqueires, na estação de Cachoeiras — E. F. Leopoldina; mais informações carta nesta redacção para N. Salles. (J 11476)

MOEBLIERTES ZIMMER

Mit Pension an jungen Herrn zu vermieten. Haus in ruhiger Lage mit allen Bequemlichkeiten, telephon, bad u. s. w. gute deutsche Kueche, daselbst koennen noch einige Herrn teilnehmen am Mittags- u. Abendtisch. Avenida Henrique Valladares n. 56, sobrado. (J 11575)

2° andar no centro

Aluga-se na rua General Camara n. 37, para familia. Trata-se no loja. (J 12052)

Pensão Manchester

RUA LARANJEIRAS, 187
Alugam-se quartos ricamente mobilados para familia de fino tratamento, cozinha de primeira ordem. (J 12029)

CASA

Compra-se uma até 60 contos, do largo do Machado a Copacabana, com quatro quartos, duas salas e mais dependencias, jardim e terreno no fundo, podendo ser habitada immediatamente. Informações telephone Sul 2 [illegible] (J 12.454)

Amadeu Marques d'Oliveira

Um senhor chegado recentemente de Pernambuco, tem necessidade urgente de falar com este senhor e como desconheça o seu paradeiro roga ás pessoas que possam dar noticias delle, a fineza de avisar na rua Joaquim Silva n. 96. Telephone Central 3391. O individuo que se procura é portuguez e está nesta capital ha cerca de cinco mezes, chegado de Recife ou Maceió. (J 11328)

Pharmaceuticos

Obtenham dos seus fornecedores os procurados ALMANAKS AYER. (J 12053)

SALA

Aluga-se á dama ou cavalheiro distincto, em casa de familia. Rua do Cattete n. 196. Tel. B. M. 750. (J 12036)

ARMAÇÃO

Vende-se uma corpo de armação envidraçada e com gaveteiro; ver e tratar na rua Senador Dantas [illegible] Paula n. 19. (J 12.019)

Armario em 3 corpos

Vende-se uma magnifica peça de peroba com espelho e gavetões; serve para atelier tambem. Rua Senador Dantas n. 45, 1° andar. (J 11.377)

SALA DE JANTAR

Vende-se uma clara, estylo hollandez, em perfeito estado, com moveis verdes. Rua Senador Dantas 45. (J 11.376)

Mme. CASTRO

RUA DOS OURIVES N. 9, SOBRADO — TEL. NORTE 2258
Acceita encommendas de pinturas e vestidos, chapéos, colletes, cintas, soutien gorge. Officina de bordados a mão e á machina, ponto ajour, picot, plissés, accordeon, etc. Confecciona vestidos por figurino e acceita encommendas de enxovaes para casamentos. Preços modicos. Precisa modistas preços especiaes. (J 11337)

PREDIO - CENTRO

Vende-se um na rua Chile. Tratar com A. Damaso. Rua Rodrigo Silva n. 5, 1° andar. (J 11403)

Trocam-se joias

Compra-se, ouro, prata, platina, brilhantes, diamantes e antiguidades. Concerta-se garantido em joias e relogios. — Casa Castriota. Rua dos Andradas n. 8 — Telephone Norte 603. Proximo ao largo de S. Francisco. (J 9855)

Fossas sanitarias

De cimento armado, completas, vendem-se a 120$000, na fabrica, e a 150$000 as postas. Mambucaba, Praia do Cajú, 68. Tel. Villa 99. (J 10395)

Terrenos em Santa Thereza em prestações

Vendem-se lotes com linda vista para o mar, em prestações mensaes pequenas. Trata-se com o engenheiro Jeno Jermann, na avenida Mem de Sá n. 301. Telephone Central n. 2648. (J 8954)

Chapéos Senhora

A Casa Duarte está vendendo com grandes abatimentos. Tem redacção de chapéos para senhoras. — Rua Sete de Setembro n. 193. APROVEITEM!!! (J 10721)

QUARTO

Aluga-se aposento mobilado para senhor serio do commercio; tem banho e telephone, na casa de familia. Rua Francisco Muratori n. 35, sobrado. Bonde para todos os lados. (J 11483)

VIAJANTE

Um que viaja na Central até Pirapora, Leopoldina até Victoria, acceita representação de qualquer artigo por commissão, que não sejam de amostras pesadas. Cartas á Viajante Central, no escriptorio desta folha. (J 12086)

VIDROS

Acceita-se para collocação ou por medida, para a capital ou interior. Rua José Mauricio n. 152. Telephone Norte 2459 — Ferreira Gonçalves & Comp. (J 11544)

Em casa de familia

estrangeira, alugam-se dois quartos mobilados, sendo um de frente, com ou sem pensão. Avenida Atlantica 822. (J 12087)

ANGORA'

O REI DOS TONICOS para cabello e pelle. Vende-se em toda parte. Fabrica: Rua 24 de Maio, 182. (J 11292)

Cimento belga "Aguia"

RUA DO MERCADO, 32 (J 8906)

Pensão Florentina

RUA DAS LARANJEIRAS, 147
Tendo passado para novo proprietario e se achando completamente reformada, dispõe de excellentes quartos para familia e cavalheiros de tratamento. Cozinha italiana de primeira ordem. Telephone B. M. 231. (J 8257)

Cimento sueco "Lia"

RUA DO MERCADO, 32 (J 8910)

Porcos Duroc Jersey

Vendem-se casaes de leitões puro sangue, desmamados. Informações com Roberto Moreira. Rua da Candelaria n. 78, loja. (J 11030)

Lições de canto

Professora europea, ensinando pelos methodos mais modernos, lecciona tambem canto em sua escola ou a domicilio. Lições de dicção, lingua franceza e italiana. Rua Benjamin Constant n. 33. (J 6933)

MOTORES

Electricos, vendem-se diversos Fabricantes, qualquer tamanho, voltagem, para machinas funccionar na loja. Rua Theophilo Ottoni n. 99. (J 9060)

DYNAMOS

Vendem-se qualquer capacidade; podem ser experimentados na loja. Rua Theophilo Ottoni n. 99. (J 9060)

MACHINAS

Para qualquer industria, vendem-se. Preço de occasião. Casa Eugenio, rua Theophilo Ottoni 99. (J 9060)

13.00 alqueires de terra

Vende-se uma grande propriedade no Estado do Rio, proximo de estrada de ferro e tendo ao centro por uma estrada de rodagem; é propria para lavoura, creação de gado, criação de carvão vegetal, cultivo, madeiras de lei e outras e bem para quem montagem de fabricas ou industria; possue nascentes e quedas de agua com sufficiente força para mover machinas de grande força, casas habitaveis e um engenho para fabrico de alcool e aguardente, tudo sem que ninguem queira por uma daquellas grandes. Informações com M. Mendes, rua da Candelaria 78, loja. (J 6997)

MOÇA

Precisa-se de uma que fale bem o inglez e o portuguez, para vendedora. Escusado se apresentar sem optimas referencias. Tratar á rua da Assembléa n. 88, loja. (J 11552)

AUTO ESSEX

Vende-se um quasi novo, cor verde garrafa. Prompta entrega. Rua S. José n. 5, com o sr. Teykal, podendo ser visto na garage particular em Copacabana, com o sr. Campos. (J 11534)

LEME

Alugam-se as casas n. 24 e 26 da rua Padre José Anchieta, para familia de tratamento. Pode ser vista a qualquer hora. (J 11590)

PIANO ALLEMÃO

De particular, vende-se um, ultimamente importado, de regular modelo a preço baixo, na avenida Mangueira, com armação e capo de bronze, proprio de occasião. Rua Visconde de Itauna n. [illegible] Telephone Lobo n. 75, junto á Haddock Lobo. (J 11543)

Carabina Mauser

Vende-se uma nova, ultimo modelo, na Espingarda Mineira, á rua Visconde Inhaúma. (J 11508)

Emprestimos sob garantia de mercadorias

Empresta-se qualquer quantia sob caução de mercadorias. Adianta-se dinheiro para pagamentos aduaneiros. Dispõe-se de armazem seguro, moderno, construido de cimento e ferro, com dois elevadores, para deposito das mercadorias apenhadas. Acceita-se qualquer mercadoria para armazenar. Juros modicos.
AVENIDA RODRIGUES ALVES N. 293
(Em frente ao armazem 14 do Cáes do Porto). (J 8899)

EMPREGADOS

e empregadas para trabalhar a bordo dos navios nacionaes e estrangeiros, sendo aquelles que não tenham os documentos necessarios para a matricula da Capitania do Porto, por 60$000, sendo apenas 20$ de todos os documentos necessarios. Rua Sr. Gonçalves, rua dos Invalidos n. 66 A. (J 9434)

CARTEIRAS DE IDENTIDADE

Passaportes, folhas corridas, certidões de idade, justificações, naturalizações, divorcios, papeis para a Capitania do Porto, escripturas, pedidos de patentes, etc. Rua dos Invalidos n. 66 A, aberto tambem aos domingos. (J 9434)

Machina a vapor

Vende-se uma de 70 cavallos de força, caldeira separada do motor — systema muito aperfeiçoado e muito economico, em combustivel. Para informações, com Silvio Segundo Suarez, caixa do Correio n. 29 — Paranaguá — Paraná. (J 10866)

ALUGA-SE

Salas e quartos, exclusivamente para familias e cavalheiros distinctos, na avenida Mem de Sá n. 6, Flamengo, perto dos banhos de mar. Rua Correa Dutra n. 9. (J 11.134)

DACTYLOGRAPHA

Correspondente em portuguez, conhecendo tachygraphia e com alguns conhecimentos de lingua ingleza, offerece-se para estabelecimento commercial ou industrial. Cartas á B. M. no escriptorio desta folha. (J 9797)

CHIMICO

Dá formulas impressas para fabricar cera, sabões e sabonetes de qualquer qualidade, por custo infimo. Vende sabão em rama: Ottmann Sandoval, Hotel Meridional, Bahia. (J 9837)

CACHORRO

Policial allemão legitimo, vende-se um, na rua da Lapa 81. Telephone C. 102. (J 12173)

Material electrico

Peças de ultimos preços da casa Otton Almeida & Comp., rua dos Andradas n. 9. (J 12193)

ESCRIPTORIO

Aluga-se um de frente, na avenida Rio Branco 105. Trata-se no Café Mourisco. (J 12194)

Tinturaria em casa

Qualquer pessoa pode tingir um vestido de seda, de algodão, gastando para isso apenas 2$000, comprando um pacotinho de anilina Allemã, especialmente preparada. Vende-se em todas as pharmacias, drogarias e armarinhos. Rua Theophilo Ottoni 20, 1° andar. (J 12125)

ZU VERMIETEN

2 schoene luftige Zimmer, einzeln oder zusammen, mit oder ohne Moebel, an anstaen dige Herren in deutsch seiner, Familienhause. Rua Uruguay 99. (J 12111)

NUNCA

Houve, para vender, um FRACK tão pouco usado a um preço tão convidativo, servindo para um homem de 1.60 a 1.70 metro de altura. Por 180$000 o o comprador será o de ... Quem que telephonar será o comprador ... Telephone Norte 839. Obrigado. (J 11487)

Baterias de aluminio

Vende-se sabbado, 19 do corrente, á 1 hora da tarde, á rua S. José n. 39, leiloeiro Teixeira, 1200 baterias de aluminio para cozinha. (J 11512)

Appartment

Aluga-se um luxuoso e muito confortavel, com cozinha de primeira ordem.
Trata-se á rua Ferreira Vianna 83. (J 12187)

CASA MOBILADA

Aluga-se uma casa mobilada para pequena familia, na avenida Maria da Gloria, á rua Ruy Barbosa n. 250, casa 28, preço 350$000. Trata-se na mesma todos os dias das 10 ás 3 horas da tarde. (J 12092)

Pensão Mineira

EXCLUSIVAMENTE FAMILIAR
V. Lauro de Sá previne á sua numerosa freguezia que se acha funccionando na rua d. Gerardo n. 80, 1° andar, onde aguarda suas ordens. Telephone Norte n. 2461. (J 12137)

SITIO

Arrenda-se á beira mar, com boas casas de morada, mattos para extracção de lenha, a uma hora de lancha desta capital, ou hora e meia de trem. No Estado do Rio. Para tratar á praia de Botafogo 122. (J 12165)

LOCOMOVEL

Vende-se um do fabricante Marshal, de 4 H. P., com algum uso. Acceita-se offerta razoavel. Praia de Botafogo n. 122. (J 12163)

ARMAZEM

Aluga-se um com tres portas, na praia de Botafogo esquina da rua Senador Vergueiro; aluguel razoavel. Trata-se no mesmo. (J 12164)

BOM EMPREGO DE CAPITAL

Esplanada do Senado

(RUA PAULO FRONTIN)
Vende-se por 85:000$000 um bom predio recentemente construido rendendo annualmente 10:800$000; para ver e tratar á avenida Mem de Sá ns. 19 e 21, loja, das 7 ás 10 horas da manhã ou das 4 ás 6 da tarde. (J 11578)

Officina para jornal diario

Vende-se bem installada e cheia de trabalho. Cartas nesta redacção a B. O. D. (J 11581)

OFFICIAL DE PHARMACIA

Precisa-se de dois officiaes competentes, activos, solteiros e que apresentem attestados de suas conductas. Informações na avenida Rio Branco 142, 2° andar, com o sr. Miranda. (J 11502)

ESCRIPTORIO NO CENTRO

Na rua da Quitanda, proximo á do Rosario, aluga-se, em 2° andar, tres salas, sendo uma grande com varanda para a rua. Cartas nesta redacção a B. A. M. (J 11545)

ELIXIR DE INHAME

depura
fortalece
engorda
15491

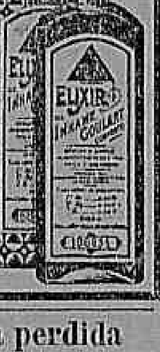

Carteira perdida

Perdeu-se uma na praça Quinze de Novembro, contendo papeis de importancia e dinheiro; gratifica-se a quem entregar na rua da Saude 107, casa 11. (J 12130)

LUIZ CAETANO FERRAZ

Compra-se com grande reducção, creditos contra esse engenheiro, que em 1900 e 1901 habitou esta cidade, Bello Horizonte e Ouro Preto. Cartas nesta redacção a Z. X. Y. (J. 11315)

Machina de escrever Underwood

Vende-se uma completamente nova, modelo 3|12, no Largo da Carioca n. 6, 2° andar. (J 12497)

Officina de modas

Exposição de finos chapéos e vestidos por preços baratissimos. Acceita-se encommendas por qualquer figurino. Dá-se lições de corte, costura e chapéos, por preços modicos. Rua S. José n. 93. (J 12335)

Doenças do pulmão

— Dr. F. Catão, do Hospital dos Tuberculosos, Docente da Faculdade de Medicina do Rio de Janeiro. Cons.: rua da Assembléa 81; consultas, das 13 horas em deante. Telephone 4169, Central. (13948)

PENSÃO NOVA

Alugam-se bons commodos bem mobilados, a casaes e cavalheiros de tratamento. Rua do Cattete n. 335. Telephone Beira Mar n. 2213. (J 12403)

ESCOLA DACTYLOGRAPHICA

Traspassa-se a parte de um dos socios, de uma das melhores do Rio de Janeiro, e no melhor ponto; acceitam-se offertas. Cartas nesta redacção a F. R. G. (J 12414)

Lingerie Moderna

175—Avenida Rio Branco—175
Atelier de Bordados e Desenhos. (15696)

INDUSTRIA RENDOSA

Por molestia, vende-se uma fabrica com venda mensal de 30 contos e lucro liquido de 30 °|°; vende-se a balanço, facilitando-se o pagamento e recebendo predios bom situados. Capital, 150 contos. Cartas a Fabrica, neste jornal. (J 12.416)

CASA DE PIANOS

A' rua Haddock Lobo n. 75. — Telephone Villa 2317. Pianos de aluguel, concertos e afinações. Vende-se um superior piano moderno. (J 12.421)

CABELLOS PRETOS

Só se obtem com a tintura "EUNICE", que é a melhor, não mancha, nem estraga a pelle.
Preço . . . . 10$000
Pelo Correio . 12$000
PERFUMARIA SILVA
Rua do Theatro, 9 — Rio. (15199)

COZINHEIRA

Precisa-se de uma de forno e fogão; para tratar na avenida Gomes Freire n. 106, sobrado. Paga-se bem. (J 11684)

Casa para familia pequena, mobilada

Traspassa-se em uma villa distincta, com tres quartos, duas salas, gaz, luz electrica e dependencias. Ver e tratar de 1 1|2 ás 3 horas. Travessa Cruz Lima n. 29, c. IV. (J 12411)

GONOFIM

Novo processo de tratamento da
Gonorrhéa
UM VIDRO EXTINGUE A' MAIS REBELDE
e custa 5$000 — Depositarios: A. Gesteira & C.ª, Rua Gonçalves Dias, 59. (14005)

Azeite finissimo

Quereis usar na vossa cozinha azeite de oliveira, finissimo, tanto quanto possa ser exigido como realmente superior? Procurae na CASA CARVALHO e na dos srs. LOPES FERNANDES & COMP. o azeite francez marca PAX, em latas de 1 e 2 litros, e em bellissimas garrafas de 1|2 e de um litro. (J 8854)

LUSTRES DE DUAS E TRES LUZES COM TULIPAS; VENDE-SE A 20$000 E 30$000

— NA —

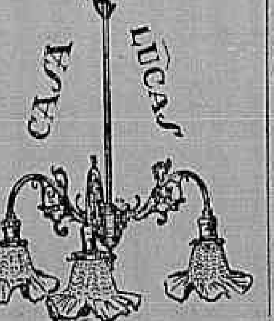

Lampadas Philips de 5 a 50 velas, 120 volts.
As que mais resistem á corrente da Light.
As mais economicas, as mais duraveis, as que maiores vantagens offerecem ao consumidor. (17246)

Soffreis de gonorrhéa ?

Quantos e quantos remedios tendes usado sem obter resultado algum! Experimentae o ANTI GONORRHE'AL DE PEREZ, que não vos falhará na cura certa das gonorrhéas, flores brancas, cancros, etc., etc. Cura ambos os sexos. Frasco, 5$. Damos informações a quem as pedir, conservando a maior reserva possivel. Independente de compra. Pharmacia e drogaria S. Bento, largo de S. Bento — São Paulo. (18086)

CASA MOBILADA

Offerece-se uma em rua transversal a Haddock Lobo, por tres ou quatro mezes, muito confortavel; informações pelo telephone V. 2590. (J 9987)

MOBILIA

Vende-se uma de sala de jantar e uma de quarto, moderna, de peroba, quasi nova. Preço de occasião. rua Itapirú n. 471, sobrado. (J 11268)

Dr. Guilherme Silva

Mudou-se para a rua General Polydoro n. 105. Telephone Sul 472 — Consulta e chamado. Pharmacia Moura. Rua Voluntarios da Patria n. 244 — Tel. Sul 2621 — Todos os dias. Tratamento especial das doenças do pulmão, estomago, intestino — Syphilis e doenças venereas. Preços moderados. (J 11.313)

FRUCTAS

Nacionaes e estrangeiras. Especialidade em FRUTAS DE CONDE, MANGAS E ABACATES. — N'A Choupana Brasileira — Preços de occasião. Rua 1° de Março n. 7, fundos (Becco dos Barbeiros). Telep. N. 3655. (15453)

Casa em Laranjeiras

Aluga-se uma confortavel casa para familia de tratamento ou pensão, a quem comprar parte dos moveis que a guarnecem, com contrato. A casa tem espaçosas salas de visitas e de jantar, magnificos dormitorios, etc. Ver e tratar á rua das Laranjeiras n. 328, das 9 ás 11 horas da manhã e de 1 ás 2 horas da tarde, em dias uteis. (J 11426)

Carvão vegetal

Compra-se dos fabricantes do interior, em qualquer quantidade. Cartas a J. Mauricio, rua da Assembléa n. 16, loja. (J 11276)

Dactylographia e Tachygraphia

CURSOS DE INGLEZ E PORTUGUEZ
Diurnos e nocturnos na ESCOLA MODERNA DE DACTYLOGRAPHIA, á rua da Assembléa n. 71, 1°. (Nas segundas, quartas, sextas e domingos). (15441)

CASA

Aluga-se uma mobilada com tres quartos, duas salas e mais dependencias; na rua Pereira de Almeida — Mattoso — Trata-se com Costa Corrêa, á rua da Alfandega n. 2 — Banco da Provincia. (J 11302)

Clinica de senhoras

Tratamento sem operação e sem dôr, pelos mais modernos processos de gynecologia conservadora, das hemorrhagias uterinas, corrimentos, suspensão, colica utero-ovariana, tumores, cancer uterino, etc. Nos casos indicados pela sciencia applica processo seguro para prevenir a concepção, sem prejudicar a saude e sem operação. Professor dr. OCTAVIO DE ANDRADE, especialista dos hospitaes da Europa. Rua Sete de Setembro n. 186, das 9 ás 11 e de 1 ás 4 horas. Telephone C. 1591. (J 11464)

MACHINA

Vende-se uma locomovel, perfeita, com força de 8 cavallos; ver e tratar em Morro Agudo, com o sr. Alegrio. (J 11.521)

FORTALECENDO

Restabelece todas as funcções o
Vinho Tonico Phosphatado das Tres Quinas Bittencourt.
111, R. Uruguayana, 111 (4060)

Motores electricos

Vende-se um de 5 e outro de 1|2 H. P. Preço de occasião. Informar-se na rua General Camara 172. (J 11523)

Senhora Ingleza

ou americana que queira ensinar praticamente seu idioma, favor dirigir-se a Brasileiro, na caixa deste jornal. (J 11445)

Cofres Vulcano

E' uma das marcas que tem tido a mais elevada acceitação em toda a America do Sul. — Depositarios: CHAVES & COMP. Senador Dantas, 73. (15657)

Sobrado mobilado

Aluga-se um magnifico sobrado na rua do Cattete n. 330, ricamente mobilado a estylo "Renascence", com dois quartos, duas salas, sala de espera, cozinha, banheiro, telephone, campainhas electricas por toda parte, proximo aos banhos de mar, por 700$ mensaes. Trata-se na loja. (J 11458)

Sitio em Jacarépaguá

Aluga-se com ou sem contrato um bom sitio á estrada do Cafundá n. 21, quinze minutos distante da linha dos bondes de Taquara, tendo pequena casa com duas salas e tres quartos, fossa sanitaria, grande terreno todo cultivado, vista bellissima e clima saluberrimo. Vende-se tambem a quem alugar, algumas gallinhas para creação. Trata-se na mesma, com d. Marcianna. (J 11.155)

Moveis

A preços reduzidos
Rua da Constituição 11 (15617)

CAXAMBU'

Hotel Alliança

Tem muitos commodos vasios. Acceita encommendas com urgencia. (16408)

Motor de 15 HP

Vende-se um, novo, na rua Theophilo Ottoni, 90 (1722)

Agua-Raz a 2$900!!!

Oleo genuino a 2$800; idem superior, a 1$800; alvaiade allemã a 1$800 idem V. M. a 2$000; rua de São Pedro n. 180. Tel. N. 4810. (J 10608)

A' BOTA FLUMINENSE

O maior Deposito de Calçado da America do Sul.

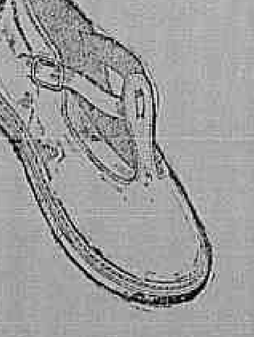

Alpercatas de S. Paulo, artigo superior

De N. 17 a 26. . . . 4$500
" " 27 a 32. . . . 5$500
" " 33 a 41. . . . 7$500

Pelo Correio mais 1$ por par.

Grande variedade em calçados modernos para senhoras, homens e creanças.

Alberto Antonio de Araujo.
R. Marechal Floriano, 109
Canto da Avenida Passos, 123 (1284)

TAPEÇARIA AMERICANA

S. ROZENTTAL
Lindos grupos de 3 peças estofadas panno couro, chaise-long de todos os modelos, grupos mapples em couro, reformam-se qualquer trabalho e acceitamos trabalhos para a ornamentação de casa e executamos qualquer encommenda a titulo de reclame. Rua Frei Caneca 181, Telephone Central, 5767. (J 12316)

Casa até 15:000$000

Compra-se uma que tenha duas salas; dois ou tres quartos e mais dependencias — feitio moderno, entre S. Francisco Xavier e Meyer. Escrever para Paulo Prates, rua Alice Figueiredo 41, est. Riachuelo. (J 11273)

SANATORIO

Vende-se excellente propriedade no Estado do Rio, propria para o fim acima, em localidade de clima muito salubre, com boa agua e trem á porta, á distancia, presentemente, de tres horas desta capital. Informações á rua do Lavradio n. 85 (Escola), das 2 ás 4 horas da tarde. (J 11163)

INDUSTRIA

Vende-se ou admitte-se um socio para uma industria que se garante 40 °|°. Cartas na caixa deste jornal a A. C. M. (J 12050)

Trocam-se joias

Compram-se, vendem-se e concertam-se na joalheria A Turmalina; rua Uruguayana 222. Tel. N. 3118. (J 10610)

Cofres baratissimos

A occasião faz o ladrão — No deposito da Empreza Universal de Cofres, ha de todos os tamanhos; tambem se vendem em prestações: á rua S. Pedro n. 198. Rio. Tem-se alguns de segunda mão. Baratissimos. (J 9801)

MORTE AOS MOSQUITOS

(Velinhas Japonezas)
Infalliveis na destruição dos mosquitos e das moscas
"MISTURA IDEAL"
Cereaes escrupulosamente escolhidos. (Aveia, cevada, centeio e trigo).
CASA DA INDIA
Mendes, Raupp & Martins
Rua do Ouvidor, 57 (11159)

COQUELUCHE

Cura garantida com a Coqueluchina. Deposito: Campos Heitor & Cia. Rua Uruguayana n. 35. (J. 10558)

COMMERCIO

Rio, 19 de março de 1921.

NOTAS DO DIA

Na Intendencia da Guerra termina hoje, ao meio-dia, o prazo para o recebimento de propostas para o fornecimento de artigos diversos.

Hoje, á 1 1|2 hora da tarde, deverá realizar-se a assembléa da Companhia Mercado Municipal do Rio de Janeiro; ás 2 horas da tarde, a do Banco Popular do Brasil, e ás 3 horas da tarde, a da Companhia Assucareira Fluminense, e á 1 1|2 hora da tarde, a da Companhia Transporte e Carruagens.

PAGAMENTOS ANNUNCIADOS

Dia 21 — Companhia F. C. Jardim Botanico, dividendo.

CONCORRENCIAS ANNUNCIADAS

Estrada de Ferro Central do Brasil, para a venda de quartolas vasias, dia 21, á 1 hora da tarde.

Imprensa Nacional, para o fornecimento de estantes typographicas, dia 21, ao meio-dia.

2° batalhão de caçadores, para o fornecimento de refeições preparadas, dia 21, á 1 hora da tarde.

Conselho de Compras da Marinha, para o fornecimento de carvão Cardiff e americano, dia 22, á 1 hora da tarde.

Estrada de Ferro Central do Brasil, para o fornecimento de limas e parafusos, dia 23, á 1 hora da tarde.

1° regimento de infantaria, para o fornecimento de generos alimenticios e forragem, dia 24, ao meio-dia.

1° districto de artilharia de costa, para o fornecimento de artigos de expediente e de limpeza, dia 25, á 1 hora da tarde.

Directoria Geral dos Correios, para a venda de alguns objectos caidos em refugo, dia 26, ás 2 horas da tarde.

Imprensa Nacional, para o fornecimento de estantes typographicas, dia 26, ao meio-dia.

Estrada de Ferro Central do Brasil, para o fornecimento de artigos diversos, dia 28, á 1 hora da tarde.

Estrada de Ferro Central do Brasil, para a venda de escolhas das escorias de carvão, dia 29, á 1 hora da tarde.

Estrada de Ferro Central do Brasil, para a construcção de um edificio para estação no Engenho de Dentro e de um armazem, dia 0, á 1 hora da tarde.

ASSEMBLÉAS ANNUNCIADAS

Companhia Florestal Fluminense, dia 20, ás 2 horas da tarde.

Companhia de Seguros Argos Fluminense, dia 21, á 1 hora da tarde.

Companhia Petropolitana, dia 21, á 1 hora da tarde.

Companhia Estrada de Ferro e Minas de S. Jeronymo, dia 21, ás 3 horas da tarde.

Companhia Industrial Norte Sul-Fluminense, dia 21, á 1 hora da tarde.

Companhia Hanseatica, dia 21, á 1 hora da tarde.

Sociedade Anonyma de Seguros Urania, dia 21, ás 3 horas da tarde.

Sociedade Anonyma Fabrica Santa Margarida, dia 22, ás 2 horas da tarde.

Empresa Agro-Pecuaria, dia 22, ás 2 horas da tarde.

Companhia de Seguros Garantia, dia 22, ás 2 horas da tarde.

Companhia de Seguros União Commercial dos Varejistas, dia 22, á 1 hora da tarde.

Companhia de Seguros Argos Fluminense, dia 22, á 1 hora da tarde.

Companhia de Oleos e Productos Chimicos, dia 22, ás 2 horas da tarde.

Companhia Luz Stearica, dia 22, ás 2 horas da tarde.

Sociedade Anonyma Fabrica Santa Fluminense, dia 22, á 1 hora da tarde.

Companhia Centros Pastoris do Brasil, dia 23, á 1 hora da tarde.

Banco dos Funccionarios Publicos, dia 23, ás 3 horas da tarde.

Banco Portuguez do Brasil, dia 24, ás 3 horas da tarde.

Banco Nacional Brasileiro, dia 26, á 1 hora da tarde.

Companhia Mineira de Lacticinios, dia 28, ás 4 horas da tarde.

Companhia Ferro Carril Jardim Botanico, dia 28, á 1 hora da tarde.

Companhia Seguros Brasil, dia 28, ás 2 horas da tarde.

Companhia Radiotelegraphica Brasileira, dia 28, ás 2 horas da tarde.

Companhia Fiação e Tecidos Santa Rosa, dia 28, ás 2 horas da tarde.

Empresa Industrial Santa Thereza, dia 28, ás 2 horas da tarde.

"A Perseverança Internacional", dia 28, ás 3 horas da tarde.

Companhia Fabril de Santo Antonio, dia 28, ás 4 horas da tarde.

Companhia Florestal Fluminense, dia 28 ás 2 horas da tarde.

Companhia Fiação e Tecidos Corcovado, dia 29, ás 2 horas da tarde.

Companhia Industrial de Santa Fé, dia 29, ás 3 horas da tarde.

Sociedade Anonyma Moinho Fluminense, dia 29, ás 2 horas da tarde.

Empresa Industria e Commercio, dia 29, á 1 hora da tarde.

Companhia Ferro Carril Carioca, dia 29, á 1 hora da tarde.

REUNIÃO DE CREDORES

Fallencia de Henrique da Cunha Brandão, dia 21, á 1 hora da tarde.

Credores de M. J. M. Ferraz, dia 22, á 1 hora da tarde.

Credores de R. Pereira Guimarães, dia 26, ás 2 horas da tarde.

Fallencia de Linai & C., dia 26, á 1 hora da tarde.

Fallencia de Dib Ibrahim, dia 28, á 1 hora da tarde.

Fallencia de João de Deus & C., dia 28, á 1 hora da tarde.

Fallencia de Antonio Augusto Cesar & C., dia 30, ás 2 horas da tarde.

Fallencia de M. Fimberg & Irmão, dia 31, ás 2 horas da tarde.

Fallencia de Abilio de Souza, dia 31, á 1 hora da tarde.

Fallencia de Ale Sulman, dia 31, ás 2 horas da tarde.

A Camara Syndical dos Corretores de Fundos Publicos da Capital Federal, em sessão de hontem, resolveu admittir á negociação e respectiva cotação official, na Bolsa, as acções ao portador e nominativas da Companhia Carbonifera de Urussanga, em numero de 15.000, do valor nominal de 200$ cada uma, integralizadas, representativas do seu capital social de........ 3.000:000$000.

CAMBIO

Hontem, na abertura, encontrámos este mercado em condições estaveis, com os bancos sacando a 8 7|8, 8 15|16 e 9 d. e comprando a 9 3|32 e 9 1|8 d.

Durante o dia o mercado passou a funccionar em posição firme, obtendo-se cambiaes a 9 e 9 1|16 d. e em seguida de 9 1|16 a 9 1|8 d. e collocação para as letras de cobertura, respectivamente, as de 9 5|32 e 9 7|32 d.

A' tarde, houve banco que sacasse a 9 5|32 d.

Os negocios conhecidos foram regulares, fechando o mercado em posição firme, vigorando para o fornecimento de cambiaes as taxas de 9 1|8 d. e para a acquisição do papel particular a de 9 1|4 d.

TABELLA DOS BANCOS

		90 d|v.
Londres	8 7|8 a	9 1|16
Paris	$484 a	$500

		A' vista
Londres	8 9|16 a	8 13|16
Paris	$488 a	$505
Hespanha	$980 a	1$040
Italia	$274 a	$305
Belgica	$515 a	$535
Portugal	$630 a	$750
Nova York	6$890 a	7$200
Suecia	1$602 a	1$720
Suissa	1$220 a	1$273
Hamburgo	$112 a	$120
Rumania	—	—
Japão (yen)	3$420 a	3$447
Montevidéo	5$220 a	5$500
Canadá	—	6$100
Austria	—	—
Bulgaria	—	$135
Buenos Aires (peso, ouro)	5$450 a	5$520
Buenos Aires (peso, papel)	2$400 a	2$520
Syria	$398 a	$504
Hollanda (florim)	2$440 a	2$700
Noruega	1$110 a	1$157
Dinamarca	1$205 a	1$222
Vales, café	$485 a	$493
Beyruth	—	—
Vales ouro, por 1$	—	3$556

COTAÇÕES DE ROCHA FARIA & Cia.

MATRIZ: rua Buenos Aires, 160 (1° andar), RIO DE JANEIRO. Caixa Postal, 710

FILIAL: Rua Santo Antonio, 62 (1° andar), SANTOS. Caixa Postal, 224. End. teleg.: "ROCHAFARIA"

Preços por 15 kilos, no Rio:

Typos	Americano	Europeu
2..	11$300 a 11$500	12$100 a 12$300
3..	10$800 a 11$000	11$500 a 11$700
4..	10$300 a 10$500	10$900 a 11$100
5..	9$800 a 10$000	10$400 a 10$600
6..	9$500 a 9$700	10$000 a 10$200
7..	9$200 a 9$400	9$600 a 9$800
8..	8$700 a 8$900	9$100 a 9$300
9..	8$100 a 8$300	8$600 a 8$800

Informações: mercado FIRME.

NOTA — Das remessas consignadas á Filial de Santos os conhecimentos e a correspondencia devem ser endereçados á casa MATRIZ. (15543)

CABO

Londres	8 7|16 a	8 3|4
Nova York	6$870 a	7$400
Portugal	—	$660
Rumania	—	—
Hollanda (florim)	—	2$460
Hespanha	$993 a	$998
Noruega	—	1$120
Dinamarca	—	1$220
Montevidéo	3$250 a	5$300
Suissa	1$238 a	1$240
Canadá	—	6$200
Paris	$492 a	$504
Buenos Aires (peso, ouro)	—	—
Buenos Aires (peso, papel)	—	2$430
Italia	$276 a	$298

CURSO OFFICIAL DO CAMBIO

	90 div.	A' vista
Sobre Londres	9 3|64	8 31|32
" Paris	$488	$493
" Montevidéo	—	5$332
" Hespanha	—	$987
" Nova York	—	6$922
" Italia	—	$286
" Portugal (escudos)	—	$617
" Syria	—	$494
" Palestina	—	$494
" China	—	—
" Suissa	—	1$226
" Japão (yen)	—	3$375

" Hamburgo	—	$117
" Buenos Aires (peso ouro)	—	5$550
" Buenos Aires (peso papel)	—	2$453
" Hollanda (florim)	—	2$430
" Beyruth	—	—
" Austria	—	—
" Noruega	—	1$130
" Dinamarca	—	1$203
" Canadá	—	6$100
" Belgica	—	—
" Suecia	—	1$602
" Bulgaria	—	—
Extremas:		
Caixa matriz	9 d. a	9 1|8
Bancario	8 15|16 a	9 5|32
Moedas:		
Soberanas	—	—
Libras (papel)	—	—
Francos (papel)	—	$500
Peso uruguayo (papel)	—	—
Liras (papel)	—	—
Dollars (papel)	—	—
Escudos (papel)	—	$700
Marcos (papel)	—	—
Peso argentino (papel)	—	—
Florim (papel)	—	—
Pesetas	—	—

Pinto, Lopes & C.

Escriptorio, r. Benedictinos, 25—Rio. *Armazem: r. Coronel Pedro Alves, 98*
EXPORTADORES e COMMISSARIOS de CAFE' MANTEIGA e CEREAES. (2799)

MOVIMENTO DO CAFE'

SANTOS

Dia 17:

	Saccas
Entradas	20.919
Desde 1°	389.942
Média	22.938
Desde 1° de julho	8.252.872
Saidas	89.349
Existencia	3.057.538
Preço: typo 4	8$000

Posição do mercado: calmo.

RIO

Pauta, $680

Entradas em 17:

	Saccas	
E. F. Central	309	
E. F. Leopoldina	6.928	
Barra a dentro	600	
Cabotagem	—	
Total	7.837	
Desde 1°		154.680
Média		9.111
Desde 1° de julho		2.134.537
Média		8.210
Embarques em 17:		
Europa	8.913	
Cabotagem	150	
Estados Unidos	—	
Rio da Prata	—	
Total	9.068	
Desde 1°		102.666
Desde 1° de julho		1.918.403

Hontem, este mercado abriu firme, com boa procura e regular quantidade de café á venda, tendo sido effectuadas, de manhã, transacções de 3.461 saccas, na base de 9$800, a arroba, pelo typo 7.

A' tarde, foram realizados negocios de 2.886 saccas, ao mesmo preço da manhã, fechando o mercado em posição inalterada.

A Bolsa de Nova York abriu com 15 a 24 pontos de alta.

Passaram por Jundiahy 16.000 saccas.

Por cabotagem e barra a dentro não houve entradas.

COTAÇÕES

Americanos

Typo 3	11$000
Typo 4	10$700
Typo 5	10$400
Typo 6	10$100
Typo 7	9$700
Typo 8	9$400
Typo 9	9$000

MOVIMENTO DO CAFE' A TERMO

Cotações

	1ª	2ª
Março	9$800	10$000
Abril	9$950	10$050
Maio	10$150	10$250
Junho	10$230	10$230
Julho	10$350	10$400
Agosto	10$500	10$550

Vendas: 1ª cotação, 10.000 saccas, e 2ª cotação, 17.000 ditas.

Total das vendas: 27.000 saccas.

Posição do mercado: 1ª cotação, firme, e 2ª cotação, estavel.

ULTIMAS OFFERTAS

	V.	C.
Março	10$300	10$000
Abril	10$250	10$050
Maio	10$350	10$250
Junho	10$500	10$250
Julho	10$500	10$400
Agosto	10$600	10$550

CAFE'

EDUARDO ARAUJO & C°.
Rua Municipal, 28 — Rio
Prestam as melhores contas. (4891)

O MERCADO DE SANTOS

Santos, 17 (Do correspondente) — O movimento geral de café verificado hontem nesta praça foi o seguinte: café baldeado com destino a esta cidade, 22.402 saccas, sendo: Paulista, 15.230; Bragantina, 252; Sorocabana, 3.753; Pary e São Paulo, 2.069; Braz, 1.098; café entrado, 21.340 saccas; café saido durante o corrente mez, 389.283 saccas; café despachado..... 40.803 saccas; café embarcado, 48.009 saccas; stock de café existente em primeira e segunda mãos, 2.869.622 saccas.

O mercado disponivel fechou calmo, com base para o typo 4 — 8$000.

As vendas realizadas foram de..... 20.000 saccas de café.

A pauta semanal do café paulista é de $700 e do mineiro, $830.

O mercado do termo fechou estavel, tendo sido realizadas vendas de 14.000 saccas de café.

A importancia arrecadada pela Recebedoria de Rendas foi de réis 187:503$220. A renda da Alfandega foi de 407:669$443. Desde 1° do mez, rendeu a importancia de réis........ 3.853:583$178. A renda em francos foi de 198.045, sendo do café paulista, 195.515 e do mineiro, 1.530.

—:— Relação dos exportadores que despacharam café na Mesa de Rendas: J. Aron & C. Ltd., 5.250 saccas; S. A. Casa Picone, 5.000; Naumann, Gepp & C. Ltd., 5.000; Companhia Paulista de Exportação, 3.300; Maurice Bloch, Lepeltier & C., 3.250; Norman & C., 2.250; Theodor Wille & C., Almeida Cardia, Abreu & C. Ltd. e Raphael Sampaio & C., 2.000 saccas cada um; Prado, Ferreira & C., 1.327; Nioac & C. Ltd., 1.000; R. Alves, Toledo & C., 1.300; Companhia Brasileira de Café e Baccarat & C., 1.000 saccas cada um; F. Mattarazo & C., 635; Leon Israel & C. Ltd., 261; Silva, Ferreira & C., 250; Société F. Bresilienne, 250; The Brasilian Trace & C., 250; S. A. Levy, 250; J. C. Mello & C., 1.000; Nossack & C., 158; diversos, 22. Café mineiro — S. A. Casa Mich Wright, 510 saccas; Café Paraná — S. A. Casa Mich Wright, 990 saccas. Total, 40.803 saccas.

—:— As cotações do fechamento no mercado do termo foram as seguintes: março 7$800, abril 7$625, maio 8$125, junho 8$375, julho 8$425 e agosto 8$457.

—:— Sairam deste porto os seguintes vapores: nacional "Flamengo", com varios generos para Iguape; hespanhol "Balmes", com 7.216 saccas de café para Barcelona; e italiano "Agnello Ciampa", com fructas para Buenos Aires.

ASSUCAR

Entradas em 17: 3.186 saccos.
Desde 1°: 49.597 ditos.
Saidas em 17: 6.980 saccos.
Desde 1°: 67.408 ditos.
Existencia em 18, de tarde: 223.883 saccos.
Posição do mercado: paralysado.

COTAÇÕES

	Por kilo	
Branco, crystal	$830 a	$860
Idem, 3ª sorte	$830 a	$860
Branco, usina	Não ha	
Mascavo	$460 a	$540
Mascavinho	$580 a	$600
Demerara	$720 a	$730
Branco, 2° jacto	$730 a	$740

ALGODÃO

Entradas em 17: 1.393 fardos.
Desde 1°: 9.867 ditos.
Saidas em 17: 271 fardos.
Desde 1°: 10.795 ditos.
Existencia em 18, de tarde: 32.322 fardos.
Posição do mercado: frouxa.

COTAÇÕES

Sertões	24$000 a 25$000
Primeiras sortes	22$000 a 22$500
Mediano	19$000 a 20$000

TOUCINHO

	Kilo
Commum	1$250 a 2$000
De fumeiro	1$350 a 2$100

BOLSA

VENDAS

Apolices:	
Uniformizadas de 1:000$, 1, 5, 6, 9, 9, 51, a.	825$000
Diversas Emissões, nom., de 1:000$, 1, a.	822$000
Ditas idem, 2, 2, 5, 10, 17, 50, a.	824$000
Ditas idem, 20, a.	823$000
Ditas de 1917, port., 1, 2, 1, 3, 15, a.	820$000
Ditas idem, 20, 30, a.	822$000
Municipaes, de lb. 20, port., 5, a.	280$000
Ditas de 1906, port., 1, a	188$000
Ditas de 1914, port., 10, a	176$000
Ditas de 1917, port., 10, a	178$000
E. de Minas Geraes, de 200$, 67, a.	150$000
Ditas de 1:000$, 2, a.	820$000
Ditas idem, 1, 5, a.	823$000
Bancos:	
Portuguez do Brasil, 5, 50, a.	206$000
Brasil, 4, a.	245$000
Companhias:	
Loterias N. do Brasil, 100, 100, a.	12$250
Ditas idem, 200, a.	12$500
Predial e de Saneamento, 1, 90, a.	50$000
Aurea Brasileira, 80, a.	55$000
Brasil Industrial, 30, a.	220$000
Docas de Santos, nom., 12, 10, 15, 20, a.	435$000
Ditas portador, 1, 15, a	465$000

OFFERTAS

Apolices	V.	C.
Uniformizadas, de 1:000$	823$000	821$000
Div. emissões, de 1:000$	825$000	823$000
Ditas de 1917, portador	823$000	821$000
Ditas de 1920 portador	—	818$000
Ditas (em cautela)	—	—
O. do Porto	—	823$000
E. do Rio (Popular)	98$500	98$000
Ditas de 500$000, nom.	—	420$000
Ditas port.	480$000	—
Estado do Espirito Santo	850$000	820$000
E. de Minas Geraes	824$000	820$000
E. do Rio Grande do Sul, de 1:000$	1:002$000	1:000$000
Ditas de 1906	—	187$000
Ditas idem, nom.	198$000	—
Ditas de 1914	176$000	174$000
Ditas idem, nom.	—	—
Ditas de 1917	176$000	165$000
Ditas idem, nom.	183$000	—
Ditas de lb. 20	—	280$000
Ditas idem, nom.	285$000	260$000
Ditas de Nictheroy	—	80$000
Ditas 2ª emissão	—	78$000
Ditas de Petropolis	199$000	—
Ditas de Campos	194$000	185$000
Ditas de Bello Horizonte	180$000	—
Bancos:		
Credito Rural Internacional	—	185$000
Portuguez do Brasil	215$000	206$000
Brasil	248$000	240$000
Lavoura	110$000	—
Commercial	180$000	175$000
Commercio	180$000	178$000
Mercantil	253$000	248$000
Nacional	—	210$000
C. de Seguros:		
Argos Fluminense	1:400$000	—
Confiança	215$000	—
Integridade	80$000	—
C. de E. Ferro:		
Minas S. Jeronymo	70$000	65$500
Rêde Sul-Mineira	60$000	—
C. de Tecidos:		
America Fabril	252$000	240$000
Prog. Industrial	—	184$000
Conf. Industrial	210$000	—
Alliança	216$000	195$000
Magéense	150$000	—
Manuf. Fluminense	160$000	—
Santo Aleixo	183$000	—
Corcovado	160$000	143$000
C. diversas:		
Mercado Municipal	—	70$000
Transporte e Carruagens	60$000	55$000
Loterias	12$250	12$000
Docas da Bahia	55$000	—
Docas de Santos	—	463$000
Ditas nom.	460$000	450$000
Terras e Colonização	12$250	11$550
Diamantifera	12$000	10$000
Melh. Maranhão	—	70$000
Cerv. Brahma	290$000	250$000
Carbonifera de Araranguá	30$000	—
Aurea Brasileira	—	55$000
Debentures:		
Docas de Santos	—	199$300
Cerv. Brahma	—	205$000
Conf. Industrial	201$000	—
Mercado Municipal	—	205$000
Tecidos Magéense	175$000	165$000
Manuf. Progresso	135$000	—
Prog. Industrial	200$000	—
Docas da Bahia	—	120$000
Usinas Nacionaes	207$000	—
Manuf. Fluminense	190$000	175$000
Santa Helena	—	206$000
Edificadora	180$000	—
Varejistas	400$000	—

RENDAS PUBLICAS

Recebedoria de Minas

Arrecadação do dia 18	21:078$300
De 1 a 18	355:314$800
Em egual periodo do anno passado	343:112$400

CARNES VERDES

Matadouro de Santa Cruz

Abatidos hontem: 582 rezes, 33 vitellos, 154 porcos, 8 carneiros e 6 cabritos.

Rejeitados: 4 1|4 de rezes e 3 porcos.

Vendidos em Santa Cruz, para os açougues suburbanos: 55 3|4 de rezes e 4 porcos.

No Entreposto de S. Diogo

Foram vendidos hontem: 321 3|4 de rezes, 33 vitellos, 147 porcos, 8 carneiros e 6 cabritos.

Preços da carne:

Rezes	1$160
Vitellos	1$400
Porcos	1$900
Carneiros ou cabritos	2$200

No Matadouro

Gado recolhido aos curraes para a matança de hoje: 665 bois, 62 vitellos, 409 porcos e 25 carneiros.

"Stocks" existentes nos campos de Santa Cruz: 1.881 bois, 494 porcos e 122 vitellos.

EXPEDIENTE DA ALFANDEGA

Esta repartição arrecadou, hontem, a importancia de 363:131$065 de renda sendo 189:364$763 em ouro e..... 173:866$302 em papel.

De 1 a 18 do corrente foram arrecadados 4.772:301$351.

Em egual periodo do anno passado, foram arrecadados 5.152:528$840 sendo a differença para menos, no corrente anno, de 380:227$689.

—:— Ainda com relação ao contrabando de relogios "Longines" e peças de tecidos de seda, apprehendidos á praia da Lapa n. 74, pela policia o inspector determinou por portaria de hontem, ao chefe da 1ª secção que informasse si Paul Pierangeli e Felix Gerard estão registrados nesta Alfandega para poderem despachar mercadorias importadas, como exige o art. 30 da lei n. 3.644, de dezembro de 1918.

—:— Foi nomeado ajudante do despachante aduaneiro Godofredo dos Santos Velho, o sr. Antonio Rodrigues da Cunha.

—:— Por portaria de hontem, o inspector determinou que se convidassem o commandante e o immediato do vapor "Amazonas" a comparecerem, hoje, ao meio dia, nesta repartição, para prestarem declarações no processo instaurado a respeito da apprehensão de uma caixa da marca M. C. & C., n. 4.108, effectuada em 5 do mez passado, a bordo daquelle vapor pelo ajudante de guarda-mór Nunes Pires.

—:— O inspector determinou por portaria de hontem, que, dos despachos proferidos reconhecendo o extravio das mercadorias, pelo qual seja responsavel o commandante da embarcação, deve ser, immediatamente, notificado o respectivo agente ou consignatario.

—:— Foi baixado hontem, o seguint edital:

"O inspector, de accôrdo com a circular n. 16, de 11 de março de 1897, faz publico que o Laboratorio Nacional de Analyses, julgou nocivo á saude publica, o seguinte producto: "Essencia artificial", despachada pela Companhia Cervejaria Brahma.

A amostra analysada que se apresenta sob a fórma de um liquido pardacento, revelou a presença de saponina, que é nociva á saude.

No rotulo impresso, entre mais dizeres, se leem: "Triple concentrated Savonine (Neuding or Froting Extract) Prepared sotely by Clayton & Jowet Limited — Liverpool."

—:— Movimento do Cáes do Porto: embarcações atracadas aos armazens em 18 do corrente:

Embarcações diversas, arm. 1; chatas diversas c|c. do "Lencaster Castle" e do "Dryden", arm. 2; vapores italiano "Carolina" e americano "Robin Goodfellow" e chatas diversas c|c. do "Siris", arm. 3; vapor americano "Chicago Bridge" e chatas diversas c|c. do "Siberian Prince" e do "Cabellero", arm. 4; vapor nacional "Helena" e chatas diversas c|c. do "Somme" e do Monticello", arm. 5; chatas diversas c|c. "Strabo", armazem 6; vapor inglez "Saxonstar" e chatas diversas c|c. do "Asier", armazem 7; chatas diversas recebendo minerio, arm. 8; chatas diversas c|c. do "Vegesack" e do "Murillo" e hiate nacional "Leão do Norte", arm. 9; vapores nacionaes "Atlantico" e "Antonina" pateo 10; chatas diversas c|c. do "Jethou" e do "Amsterdam", arm. 10; vapor nacional "Montenegro" e pontão nacional "Amazonia", arm. 11; chatas diversas c|c. do "Vauban", arm. 16; chatas diversas c|c. do "Highland Rover", arm. 17 e vapor nacional "Aguia", pateo 18.

MOVIMENTO DO PORTO

ENTRADAS DO DIA 18

De Itajahy e escs., o vapor nacional "Etha", com 231 toneladas; carga: varios generos a Rodolpho Souza.

De Marselha e escs., o paquete [illegible]: mala, 11 passageiros em 2ª classe e 154 em 3ª. Em transito, 784 passageiros.

De Cabo Frio, o hiate nacional "Activo 2°", com 33 toneladas; cruzador francez "Cordoba" com 3.634 toneladas; carga: varios generos á Companhia Commercial Maritima. Passageiros em 1ª classe: Giusepe Lates e sal á ordem.

De Porto Alegre e escs., o paquete nacional "Itauba", com 823 toneladas; carga: varios generos a Lage Irmãos. Passageiros em 1ª classe: Leonor A. Abrantes, José R. Fernandes e familia, Henrique Chamberlein, tenente Cyro Athayde, Armando C. Monteiro, João A. Bergallo, Adelia Williamson e filhos, Elizabeth Gould, José P. Osorio, Helmenny Waden, rev. Francisco A. Zartmann, Fernando Daniel, Emilia Stark, José A. Abreu, Pinto Cocio, Eva V. Campinas, Alda Ribeiro, Samuel Asso, Alente almirante Gerardino L. Coelho, Salvador Rossi, Alfredo W. Burren, Augustinho Martino, dr. Ernesto Otero, Mussyr Dias, Ramão F. Leal, Eurico Salles, Aluisio V. Dias, German Alvarez, mais 22 passageiros em 2ª classe. Em transito, um passageiro.

De Nova York e escs., o vapor americano "Shamrock", com 3.434 toneladas; carga: varios generos a W. Laurey.

SAIDAS DO DIA 18

Para Cabo Frio, o hiate nacional "Almirante Saldanha".

Para Cabo Frio, o hiate nacional "Campos Novos".

Para Penedo e escs., o paquete nacional "Almirante Saldanha".

Para o Pará e escs., o paquete nacional "Cacrá".

Para Buenos Aires e escs., o vapor italiano "Carolina".

Para Buenos Aires e escs., o paquete francez "Dupleix".

Para Buenos Aires e escs., o paquete francez "Cordoba".

MARITIMAS

VAPORES ESPERADOS

Rio da Prata, "Millais"	19
Bordeaux e escs., "Sierra Ventana"	19
Rio da Prata, "Annie Johnson"	19
Nova York, "Denis"	20
Southampton e escs., "Darro"	20
Portos do norte, "Javary"	20
Portos do norte, "Florianopolis"	20
Portos do sul, "Anna"	20
Southampton e escs., "Almanzora"	20
Portos do sul, "Rio de Janeiro"	21
Portos do norte, "João Alfredo"	21
Rio da Prata, "Ré Vittorio"	22
Hamburgo e escs., "Poconé"	23
Rio da Prata, "Malte"	23
Nova York, "Martha Washington"	23
Rio da Prata "Arlanza"	23
Rio da Prata, "Formosa"	23
Hamburgo e escs., "Avaré"	26
Rio da Prata, "Massilia"	26
Portos do sul, "Sirio"	27

VAPORES A SAIR

Itajahy e escs., "Atlantico"	19
Mossoró e escs., "Itapuca"	19
Aracajú e escs., "Capivary"	19
Recife e escs., "Philadelphia"	19
Rio da Prata e escs., "Sierra Ventana"	19
Rio da Prata, "Tsurgian-Maru"	19
Itajahy e escs., "Etha"	20
Porto Alegre e escs., "Itaquatiá"	20
Rio da Prata e escs., "Darro"	20
Genova e escs., "Macapá"	20
Laguna e escs., "Laguna"	20
Rio da Prata e escs., "Almanzora"	20
Amarração e escs., "Mantiqueira"	20
Aracajú e escs., "Itaituba"	20
Porto Alegre e escs., "Jacuhy"	21
Rio Grande e escs., "Montenegro"	21
Genova e escs., "Ré Vittorio"	22
Porto Alegre e escs., "Ibiapaba"	22
Recife e escs., "Itauba"	23
Portos do sul, "Ruy Barbosa"	23
Marselha e escs., "Formosa"	23
Southampton e escs., "Arlanza"	23
Rio da Prata e escs., "Martha Washington"	23
Havre e escs., "Malte"	23
Ponta d'Areia e escs., "Coronel"	23
Porto Alegre e escs., "Itapema"	24
Laguna e escs., "Anna"	24
Portos do norte, "João Alfredo"	25
Bordeaux e escs., "Massilia"	26
Iguape e escs., "Oyapock"	26

ANEMIAS Flores brancas; Irregularidades menstruaes, Azia; Desanimo; Falta de Vigor, de Apetite, Magreza, Enfraquecimento pulmonar; BENEFICIO CERTO PELO **STENOLINO**
Drogarias Rodrigues, rua Gonçalves Dias, 50, Casa Huber, rua Sete de Setembro, 61
Drogaria Pacheco, r. dos Andradas 43, Pharmacia Carioca, r. da Carioca n. 33. (J 11660)

VENDAS EM LEILÃO

Leilão de Penhores

LIMA & VIEIRA
EM 22 DE MARÇO DE 1921
RUA BUENOS AIRES, 206

Faz leilão de todos os penhores vencidos podendo os srs. mutuarios resgatar ou reformar as suas cautelas até á hora do leilão. (18825)

Leilão de Penhores

EM 22 DE MARÇO DE 1921
J. MENDES & C.
BECCO DO ROSARIO, 9

das cautellas vencidas, podendo ser reformadas ou resgatadas até á hora do leilão. (19258)

Leilão de Penhores

CASA GONTHIER
EM 23 DE MARÇO DE 1921
45 — RUA LUIZ DE CAMÕES — 47

Fazem leilão dos penhores vencidos e avisam aos srs. mutuarios que podem reformar ou resgatar as suas cautelas até a vespera do leilão. (J 9257)

Implorando a caridade

ANGELA PECORARO, viuva, com 86 annos de edade, completamente cega e paralytica.
AMANCIA, viuva, com 58 annos de edade, quasi cega.
BERNARDINA, 74 annos.
CARLOTA, pobre velhinha sem recursos.
ELVIRA DE CARVALHO, pobre cega e sem amparo da familia.
ENTREVADA, r. do Chichorro n. 47, casa XVIII, doente, impossibilitada de trabalhar, tendo duas filhas, sendo uma tuberculosa.
FRANCISCA DA CONCEIÇÃO BARROS, cega de ambos olhos e aleijada.
JOÃO DA CRUZ — Menino cego paralytico e mudo, sem recursos.
MARIA EUGENIA, pobre velha, sem o menor recurso para a sua subsistencia.
JULIETA e EMILIA, duas pobres irmãs.
THEREZA, pobre seguinha sem auxilio de ninguem.
VIUVA SOARES, velha sem poder trabalhar.
VIUVA SANTOS, com 68 annos de edade, gravemente doente de molestias incuraveis.
VIUVA DE UM JORNALISTA, sem o menor amparo. (J 5023)

Amas seccas e de leite

PRECISA-SE de uma creada para ama-secca e serviços leves, na rua Engenheiro Rocha Fragoso n. 26 — Villa Isabel. (J 11624) A

PRECISA-SE ama secca, preferivel branca; rua do Rezende n. 196. (J 11503) A

Cozinheiros e cozinheiras

ALUGA-SE uma boa cozinheira do trivial cozinhando e fazendo mais serviços. Ordenado 65$000. Rua Assumpção n. 126, casa n. 1. (J 12385) B

ALUGA-SE uma cozinheira para casa de familia de tratamento. Trata-se á rua do Rezende 167, sobr. (J 12140) B

ALUGA-SE uma boa cozinheira; trata-se á travessa Honorina 26 c. 4, Botafogo. (J 12444) B

ALUGA-SE uma cozinheira do trivial que durma no aluguel. Rua da Passagem n. 214, quarto n. 10, Botafogo. (J 11638) B

ALUGAM-SE boas cozinheiras, mocinhas e rapazes, honestos e da roça; pedidos para Anchieta, E. do Rio, a Agenor Portugal, (Enviem sellos). (J 12242) B

ALUGA-SE uma boa cozinheira do trivial bem variado, fazendo massas, dá referencias, 55$. Tel. C. 867. (J 12278) B

PRECISA-SE de uma cozinheira portugueza, rua Coronel Rangel 154 —Cascadura. (J 11598) B

PRECISA-SE creada para ajudante de cozinha e mais serviços em casa de familia de tratamento, e que durma no aluguel; exigem-se boas referencias; rua Santa Christina n. 163 — Santa Thereza. (J 12250) B

PRECISA-SE de uma moça para cozinhar e arrumar, para casal; rua Misericordia n. 16, sobrado. (J 12239) B

PRECISA-SE de uma cozinheira, á rua Marechal Machado Bittencourt n. 105 — Estação Riachuelo. (J 12075) B

PRECISA-SE de uma cozinheira para casa de pequena familia; á rua Affonso Penna n. 89, casa III. (J 11360) B

PRECISA-SE de uma boa cozinheira de forno e fogão. Paga-se bem, rua N. S. de Copacabana 881. (J 12355) H

PRECISA-SE de uma cozinheira para casa de familia; rua do Rezende n. 146. (J 12398) B

PRECISA-SE de uma senhora de edade para cozinhar e serviços leves de casa de um casal; ladeira da Gloria 14, casa 5. Paga-se bom ordenado. (J 12418) B

CREADA, que saiba cozinhar, lavar e engommar, precisa-se para um casal sem filhos, á rua Santa Luiza, 80-A. Casa VI. Villa Sophia. Ordenado 60$000. (J. 11141) B

Creados e creadas

ALUGA-SE uma moça para casa de familia de tratamento, para copeira e arrumadeira. Rua Voluntarios da Patria 241. (J 12009) C

ALUGA-SE uma excellente arrumadeira e copeira, com longa pratica, dá referencias, 50$. Tel. C. 867. (J 12278) C

ALUGAM-SE uma menina de 11 annos e outra de 10, para serviços leves ou cuidar de creança pequena, em casa de familia de tratamento; só serve no Cattete ou Botafogo. Cartas neste jornal, J. C. (J 12282) C

OFFERECE-SE uma moça para arrumadeira e coser algumas roupas, dormindo fóra, exige as passagens de bonde, á rua Marciana 69, Botafogo. (J 12342) C

PRECISA-SE de uma creada arrumadeira e para lavar algumas roupas, á rua do Cattete n. 6, sobrado. (J 12280) C

PRECISA-SE de uma creada de qualquer côr, para cozinhar e lavar alguma roupa, na rua III Janeiro, casa XIII (Avenida Pedro Ivo) — S. Christovão. (J 12222) C

PRECISA-SE de uma rapariga, que não seja de côr, para serviços leves em casa de um casal, devendo cozinhar o trivial; rua do Senado n. 49, terreo. (J 11472) C

PRECISA-SE de uma creada para cozinhar, lavar e passar, na rua Copacabana n. 860; ordenado 75$000. (J 11522) C

PRECISA-SE de uma empregada para arrumadeira e copeira; leve casa; ordenado 50$; rua Delgado de Carvalho n. 82 — Largo do Segundo. (J 8998) C

Empregos diversos

A "EMPRESA ROBUR" precisa de bons agentes vendedores, nesta Praça e Nictheroy. Offerece-se condições optimas. Dirigir-se á "Robur" á rua do Rosario n. 1. (J 11553) A

PRECISA-SE de um socio com pequeno capital, para uma alfaiataria, bem afreguezada e montada, á rua Visconde de Itauna 43, sob. (J 12349) D

CURA RADICAL DA HYDROCELE
Sem operação cortante e sem dôr. Processo original o garantido. — DR. BARBOSA VIANNA — Avenida Mem de Sá, 80. Tel. 1447, Cent.. - De 2 ás 3. (18080)

Governante. Precisa-se para pensão de movimento. Trata-se na rua do Cattete 330. (J 12360) D

PRECISA-SE de uma empregada, prefere-se de edade, que entenda tambem de cozinha, para servir a um casal em Nictheroy. Trata-se á rua Misericordia 24, 1º andar, nesta capital. (J 9653) D

PRECISA-SE de perfeitas costureiras para vestuarios de homens e meninos, na fabrica da rua Frei Caneca n. 59. (J 10481) D

FISTULAS,
Abcessos, Escoriações, Gonorrhéas e Flôres brancas; tratamento rapido com o
IODEAL
Nas principaes Pharmacias e Drogarias Deposito: R. General Camara n. 225. (15376)

PRECISA-SE de um menino para limpar moveis e serviços leves; trata-se á rua Senador Vergueiro n. 147, Flamengo. (J 12030) D

PRECISA-SE de bons carpinteiros caixistas para carrocerie de automoveis; paga-se bem; tratar com Fontes Garcia & Comp., Avenida Passos ns. 105—107. (J 11475) D

FERIDAS
de qualquer especie, effeito rapido e radical com a SANTOSINA. A' "Garrafa Grande". - Uruguayana, 66. (16795)

PRECISA-SE de pessoas de bom comportamento para trabalhar a bordo dos navios mercantes, nacionaes e estrangeiros, bom ordenado e tratamento. Taifeiros, Moços de convez, cozinheiros, padeiros, camaroteiros, marinheiros, foguistas, carvoeiros, etc. Rua dos Invalidos 65 A. Mensageiro com o sr. Gonçalves, das 8 da manhã ás 5 da noite. Aberto tambem aos domingos e feriados. (J 9433) D

PRECISA-SE de bons passadores para tinturaria. Marquez de Abrantes 20. (J 11420) D

PRECISA-SE de uma senhora de meia edade, sem compromissos, e que saiba ler, escrever e contar para tomar conta da gerencia de uma pensão. E' indispensavel referencias quanto á sua idoneidade. Cartas para P. G. (J 11510) D

PRECISA-SE de uma moça pobre e séria, branca, que precise de um amparo e futuro, para serviços de casa e governante, póde escrever para ser procurada no sr. Mario Leite — Estrada do Realengo n. 227 — Realengo. (J 12082) D

PRECISA-SE de moças para representantes. Paga-se bem. Photo-Parisiense, rua da Carioca n. 56, sob. (J 11677) D

PRECISA-SE de um aprendiz com pratica de typographia; rua Gonçalves Dias n. 52, sobrado. (J 12290) D

PRECISA-SE de um menino para serviços leves, branco, de 13 a 15 annos; paga-se bem, na avenida Gomes Freire n. 106, sobrado. (J 11685) D

Casas e commodos centro

A' RUA Buenos Aires 165, 2º, alugam-se quartos a moças do commercio. Trata-se no mesmo. (J 12359) E

ALUGAM-SE, á rua Buenos Aires, 165, uma boa sala para escriptorio, com 2 sacadas de frente, e um bom quarto, proprio tambem para escriptorio. Trata-se no mesmo. (J 12359) E

ALUGA-SE um quarto mobilado em casa de familia, sem pensão, a rapazes de tratamento de bom comportamento. Trata-se á rua de S. José n. 70, 1º andar. (J 12381) E

ALUGA-SE, para escriptorio ou officina, uma bonita sala de frente, com tres saccadas, á rua dos Andradas 73, 1º andar. (J 12371) E

ALUGAM-SE duas salas com sacadas de frente, para escriptorios e officinas. R. Rodrigo Silva 18, 2º andar. (J 12034) E

ALUGA-SE um bom piano. Trata-se na avenida Passos 11. (J 12010) S

ALUGA-SE pequena sala de frente com 2 sacadas. Praia ..., sobrado. (J 11355) E

ALUGA-SE 2 bonitas salas de frente, para escriptorio; tem telephone. Rua Assembléa 69, 2º. (J 11358) E

BRONCHITE?
Peitoral da Floresta (17244)

ALUGAM-SE sala e quarto de frente, para escriptorio ou consultorio, á r. dos Andradas, 125. (J 12367) E

ALUGAM-SE, em casa de familia, uma sala de frente e quarto, juntos, pintados e forrados, sem mobilia, servem para 4 rapazes de commercio ou senhor de tratamento. 198, rua Lavradio, sob. (Entre Mem de Sá e Riachuelo). (J 9995) E

ALUGAM-SE, á rua Joaquim Silva n. 97, sobrado, 2 salas ricamente mobiladas. (J 9978) F

ALUGA-SE, em casa de familia, um optimo aposento a rapazes do commercio, na rua da Relação 31. (J 12008) E

ALUGAM-SE 2 bons quartos, 1 sala de frente, sem mobilia, a pessoas de tratamento. Praça Marechal Deodoro n. 36, 2º andar, antigo morro do Senado. (J 9916) E

ALUGAM-SE bons quartos de frente, bem mobilados, com optima pensão, a casaes ou cavalheiros distinctos. Lad. Senador Dantas, 2. (J 11044) E

ALUGAM-SE bons escriptorios á rua Gonçalves Dias, 56, quasi canto da rua do Ouvidor. (J 9708) E

ALUGA-SE o predio da praça General Osorio, 12. Trata-se á rua General Camara 76, com o dr. Vianna. (J 8916) E

ALUGA-SE um commodo com direito a saleta e telephone, em casa de familia; rua da Carioca n. 52, 2º andar. (J 12120) E

ALUGA-SE ou arrenda-se o armazem ou o predio todo da rua Sete Setembro 172; trata-se na mesma rua n. 185, com o Sr. Vaz. (J 12114) E

ALUGA-SE um quarto bem mobilado tem telephone; á rua Azevedo Lima 150 em frente ao Theatro Phenix. (J 12112) E

ALUGA-SE por 60$000, a cavalheiro do commercio, um quarto mobilado em casa de familia; tem luz electrica e limpeza; rua Riachuelo, n. 317. (J 11484) E

ALUGA-SE o segundo andar do predio da rua 1º de Março 90, trata-se no 1º. (J 12101) E

ALUGAM-SE duas salas, sendo uma de frente com tres janellas, espaçosas e bem arejadas; á rua General Camara, 250, 1º andar. (J 11488) E

ALUGAM-SE duas salas mobiladas com luxo. Avenida Gomes Freire 110, sobrado. (J 11568) E

ALUGA-SE um ou dois quartos mobilados, com ou sem pensão, na praça 15 de Novembro, em Friburgo; para informações na rua dos Ourives, 38, com o sr. Domingos de Oliveira. (J 11566) E

ALUGAM-SE bons escriptorios proximo á rua do Ouvidor, na rua 1º de Março 20. (J 12171) E

ALUGA-SE sala de frente. Ourives 50 (canto de Alfandega). Teleph. N. 4560. (J 12150) E

DHARTROS,
Espinhas, Pannos, Erupções e Manchas da pelle; tratamento rapido com o
IODEAL
Nas principaes Pharmacias e Drogarias Deposito: R. General Camara n. 225. (15576)

ALUGA-SE um bom quarto mobilado, em casa de familia, á rua Senador Dantas 73, terreo. (J 12153) E

ALUGA-SE um sobrado com tres salas de frente; não serve para familia; na rua Uruguayana 154. Trata-se na loja. Aluguel 250$000. (J 12145) E

ALUGA-SE um quarto para pessoa de tratamento. Rua Areal 3. (J 12142) E

ALUGA-SE um bom sobrado na rua Larga, 63; trata-se na loja. (J 11589) E

ALUGAM-SE excellentes quartos, com magnifica pensão, em casa de familia de tratamento. Rua do Riachuelo n. 353. T. C. (J 11586) E

ALUGA-SE um quarto mobilado com ou sem pensão; á rua do Lavradio n. 165, sob. Tem telephone. (11481) E

ALUGA-SE, esplendida sala independente, á avenida Henrique Valladares 42, sobrado. (J 12093) E

E' bom ter de memoria E' a mais popular e barateira Alfaiataria onde se encontra ternos de casemiras, confecção esmerada a 70$, 80$ e 100$000. Paletots de Alpaca forrados a 35$000.
Torre do Tombo
204 — RUA SETE DE SETEMBRO — 204
— Casa de 4 portas, junto á Praça Tiradentes. — (15523)

FRIEIRAS,
Aphtas, Assaduras de calôr, Brotoejas e Queimaduras de sol; tratamento rapido com o
IODEAL
Nas principaes Pharmacias e Drogarias Deposito: R. General Camara n. 225, (15576)

ALUGA-SE, em casa de familia, parte de um quarto mobilado, para uma moça que trabalhe no commercio. Rua dos Ourives 137, sob. (J 12149) E

ALUGA-SE o primeiro andar do predio da rua Buenos Aires n. 27; trata-se na rua dos Ourives 60. (J 12102) E

ALUGAM-SE, digo, na Casa David Ferro, R. 7 Setembro 124, continua a ser a maior importadora de Bolsas para senhoras. (15712) E

ALUGA-SE por 160$ o 2º andar, com 2 quartos e 2 salas, proximo á rua de S. José; trata-se com o sr. Aureliano, rua Luiz de Camões, 112. (J 11596) E

ALUGA-SE um excellente sobrado a rua General Pedra 61; trata-se na rua do Ouvidor 45, sob., das 11 ás 4 horas. (J 11613) E

ALUGA-SE, um bom quarto de frente, com luz electrica, em casa de casal distincto, na rua Dr. Mesquita Junior n. 23, sobrado, transversal á r. Senador Euzebio, a rapaz do commercio ou senhora que trabalhe fóra; preço 60$. (J 12215) E

ALUGAM-SE duas salas de frente, á rua da Assembléa, 98, 2º andar. (J 11651) E

ALUGA-SE uma pequena loja, na rua do Ouvidor n. 29. (J 11635) E

ALUGA-SE uma boa sala de frente, mobilada, a um senhor, ou a casal, na Av. Gomes Freire 130, (tem telephone). (J 12417) E

ALUGAM-SE uma esplendida sala de frente e um quarto, com pensão na Avenida Central 35 A 2º andar. (J 12424) E

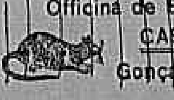

A Melhor Officina de Bordados CASA RATTO Gonçalves Dias, 47 (17795) E

ALUGA-SE excellente sala de frente, completamente independente, propria para escriptorio, á rua Silva Jardim n. 13, primeiro andar, casa de familia, proximo á rua da Carioca. (J 12402) E

ALUGA-SE uma sala de frente para casal sem filhos ou a cavalheiro, com ou sem pensão, banhos quentes, telephone á rua Ubaldino do Amaral, 80, transversal á Henrique Valladares. (J 12427) E

ALUGA-SE uma boa sala de frente, mobilada, na avenida Mem de Sá, 98, a senhores de tratamento e de commercio (casa de toda a confiança). (J 11652) E

ALUGA-SE um excellente escriptorio á rua 7 Setembro 174, sobrado. (J 11633) E

ALUGA-SE, em casa de familia estrangeira, uma confortavel sala de frente, com ou sem alcova, sem mobilia, a cavalheiro de tratamento; rua dos Invalidos n. 189. (J 11621) E

ALUGA-SE uma boa sala de frente, mobilada, em casa de familia; av. Mem de Sá n. 126. (J 11640) E

ALUGA-SE uma sala independente e bem mobilada, com roupa de cama, luz, telephone e casa nova; á rua Senhor dos Passos 236, junto á praça da Republica. (J 12337) E

ALUGAM-SE duas salas com direito a sala de espera e telephone, por 150$000, á rua Uruguayana, 226. (J 12336) E

ALUGA-SE um quarto com sacada, em casa de familia. Rua da Assembléa 29, segundo andar. (J 12321) E

ALUGA-SE, com pensão, em casa de familia de tratamento, magnifico quarto mobilado. Rosario, 157. (J 12283) E

ALUGA-SE o 2º andar da rua Espirito Santo, 30. Trata-se no 28, loja. (J 12265) E

ALUGA-SE a casal de tratamento uma espaçosa e bem mobilada sala de frente, sem pensão, em casa de todo respeito, na r. Relação 39. (J 11680) E

ALUGA-SE o esplendido sobrado da rua S. Pedro, 180, proprio para familia, pensão ou escriptorios, todo de frente. (J 12318) E

ALUGA-SE um quarto espaçoso, bem arejado, bella vista, independente, sem mobilia, por 150$, á rua Francisco Muratori 75, casa de familia. (J 11629) E

ALUGA-SE uma esplendida sala, com tres sacadas, muito clara e arejada. Rua da Assembléa 29, segundo andar, casa de esquina. (J 12321) N

ALUGAM-SE dois quartos, em casa de familia, á rua 2 de Dezembro n. 22. (J 12298) E

ALUGA-SE um quarto, com pensão, em casa de familia de tratamento, para casal ou cavalheiros. R. Buenos Aires 196. (J 12168) E

ALUGA-SE um bom escriptorio, na rua de S. José 81, 1º andar, com agua e sala de espera, proprio para medico ou dentista. (J 12304) E

CASAL de tratamento precisa, com urgencia, de uma casa pequena; tratar com D. Carvalho, á rua Evaristo da Veiga 13, das 10 ás 11 horas. (J 12301) E

CASA — Precisa-se 1/2 casa, para um casal com um filho de 1 anno. Prefere-se que a outra metade seja tambem de um casal. No Estacio, Mangue ou centro. Tratar, rua Senador Dantas 111, (loja). (J. 11688) E

ESCRIPTORIO — Precisa-se de uma pequena sala, até 80$000, proxima á Avenida Rio Branco. Telephonar para Villa 4627. (J 11514) P

ESCRIPTORIO — Aluga-se um bom, de frente. R. Sete de Setembro 176, sob. (J 12370) E

PRECISA-SE de um armazem para chopp no centro da cidade. Cartas a A. B. 3, nesta folha. (J 12096) E

QUARTOS. Alugam-se mobilados, em casa de familia, r. Buenos Aires, 258. (J 12362) E

QUARTOS e sala de frente, alugam-se com optima pensão, preços modicos, á rua Larga 96, sobrado. Tel. Norte 3021. (J 11485) E

QUARTO espaçoso e bem arejado, em casa de familia de todo o respeito, a senhor que trabalhe fóra ou a cavalheiros de respeito e do commercio. Rua da Relação, 49. (J 11645) E

QUARTO. Aluga-se bem mobilado e com magnifica pensão, a casal ou a cavalheiro respeitavel. Rua Silva Manoel 88, telephone C. 3889. (J 12364) E

ADUBO POLYSU
O AUXILIAR DO LAVRADOR
Triplica a colheita
Depositarios: Raul Pinheiro & C. — Rua 7 de Setembro 151 — Rio de Janeiro. — A' JARDINEIRA. — (Casa das sementes). (15501)

SALA de frente com saccadas, para casal, rapazes do commercio ou officina, aluga-se, á rua Theatro 21, 2º andar. Familia de respeito. Dá-se pensão. (J 11421) E

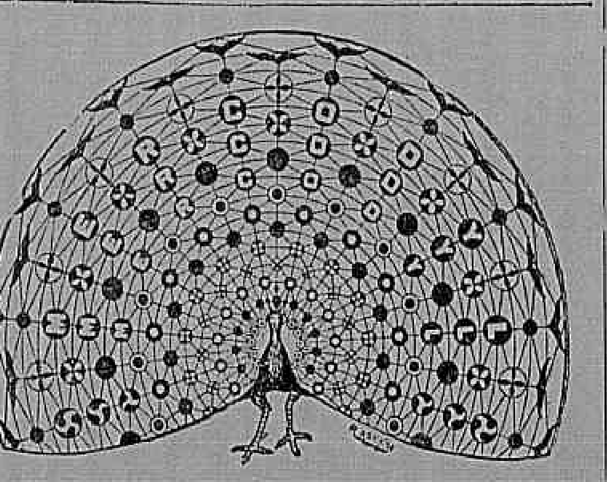

O Pavão é o symbolo da vaidade e o MERCODYL é o symbolo da saude!
O mais poderoso depurativo do sangue. Fortifica, fortalece e dá cor. Empregado com reaes vantagens na syphilis, rheumatismo, dôres nos ossos, dôres de cabeça, lumbago, ferida, mancha da pelle ou da gravidez, incommodo das senhoras, anemia, molestia do utero, etc. ATTESTADOS — Attesto que tenho empregado com excellentes resultados em caso de syphilis cerebral o seu excellente preparado "Mercodyl". O referido é verdadeiro. — Dr. Luiz de Castro.
Preços — "Gottas", vidro 5$000. Empollas, caixa 8$000.
Laboratorio: J. Freitas & C.ª, — Pharmacia e Drogaria Mem de Sá, Av. Mem de Sá, 80. Tel. 1447, C. — Vende-se em toda parte. (17241)

QUARTO. Precisa-se de arejado, em casa de familia brasileira, para uma senhora do commercio, com ou sem pensão. Carta para esta redacção, com o preço. Mme. Maria C. (J 12291) E

SALA. Aluga-se de frente, tudo sombra, grande e arejado, em casa de familia decente, com entrada independente, a casal ou senhor do commercio, com informações. R. Invalidos n. 28. (J 11180) E

Lapa e Santa Thereza

ALUGA-SE uma confortavel sala de frente, mobilada e sem pensão, em casa de familia, a casal sem filhos ou a dois moços sérios do commercio. Rua Senador Dantas 27. (J 12066) E

Acabou-se a velhice!... Não se envelhece mais!...
Não é necessario gabinetes de Belleza: o tratamento feito em casa custa muito menos.
USANDO sempre AGUA BRANCA NEVAL, SABONETE e PO' DE ARROZ. Isto para o rosto pescoço, collo, braços e mãos; no BANHO a AGUA de COLONIA NEVAL, na cabeça a BRILHANTINA CONCRETA, OLEO ou a LOÇÃO.
O resultado é certo. VENDE-SE EM TODO O MUNDO!
Não ha outros productos que substituam os NEVAL.
NEVAL é a MARCA REGISTRADA que os garante como legitimos em toda a parte que estes productos estejam á VENDA. Seu preço no RIO DE JANEIRO é um só em todas as casas que o tiverem á venda, nos Estados do BRASIL o preço varia por causa das despesas de transporte.
PREÇOS: Agua Branca Neval, 8$; pelo Correio, 10$. Agua de Colonia Neval, 15$; pelo Correio, 23$. Sabonete de Luxo Neval, 2$500; pelo Correio, 3$200. Pó de Arroz Neval, 5$; pelo Correio, 6$500. Brilhantina concreta Neval, 3$500; pelo Correio, 4$500. Oleo Neval, 4$; pelo Correio, 5$. Loção NEVAL, 7$; pelo Correio, 10$000.
DEPOSITO GERAL: CASA GASPAR
Praça Tiradentes ns. 18 e 20 e Rua 7 de Setembro ns 237 e 239 — Rio de Janeiro —:— A. E. GASPAR & C (14593)

ALUGAM-SE, com pensão, dois esplendidos quartos, com communicação, a um casal distincto. Casa de grande jardim e telephone. Rua Cassiano 2 (Gloria). (J 12038) F

ALUGA-SE um quarto sem mobilia á rua Joaquim Murtinho 110, Santa Thereza. (J 11658) F

REMEDIOS
Quando necessitarem não comprem sem verificar os preços da DROGARIA TEIVE, á rua Buenos Aires n. 114, em frente á rua Gonçalves Dias. (5390)

ALUGA-SE uma sala bem mobilada, em casa de familia, a cavalheiro que dê referencias. Theotonio Regadas 20, Lapa. (J 11024) F

SANTA Thereza — Largo do Guimarães, ladeira do Meirelles n. 32, logar alto, 10 minutos distante do centro, distincta casa estrangeira, com todo o conforto moderno, linda vista, aluga-se quarto bem mobilado, com pensão de primeira ordem, a casal ou senhor de tratamento. (J 11283) F

ALUGA-SE, sómente a cavalheiro respeitavel, um excellente aposento mobilado, arejado, luz electrica, banhos quentes e frios, unico inquilino, em casa de um casal, na rua Candido Mendes 135, Gloria. (J 12005) F

Cattete, Laranjeiras, Botafogo e Gavea

ALUGAM-SE bons quartos a rapazes em casa de familia, linda vista para o mar; rua Tavares Bastos 61, Cattete. (J 12118) G

ALUGAM-SE commodos com pensão a casal ou a cavalheiros distinctos. Informa-se pelo telephone S. 2886, Botafogo. (J 11556) G

ALUGA-SE uma sala independente á rua Voluntarios da Patria 20. (J 9664) G

ALUGAM-SE uma sala mobilada e um quarto, com pensão, em casa de familia. Praia do Russell n. 48. (J 12195) G

ALUGA-SE um quarto mobilado com pensão e fornece-se pensão a domicilio; praia de Botafogo 432. Tel. Sul. 2036. (J 11527) G

ALUGAM-SE 1 esplendida sala de frente e 1 quarto, vista para o mar; proprios para moços do commercio ou estrangeiros. Cattete 203. (J 11518) G

ALUGAM-SE, á rua Corrêa Dutra n. 100, uma sala e um quarto, a rapazes ou casal, com pensão, casa de familia. (J 11525) G

ALUGA-SE um bom quarto em casa de familia, na rua Villa Rica 27, fundos, antiga travessa Oliveira. (J 11530) G

ALUGA-SE uma sala bem mobilada á rua Barão Guaratiba 27, Cattete. (J 12021) S

ALUGA-SE um grande quarto, em casa de pequena familia, a um casal distincto, com ou sem mobilia, na rua do Cattete, 174. (J 12397) G

ALUGAM-SE a casal distincto 2 esplendidos quartos mobilados, com pensão, sendo um frente, em casa de familia de todo o respeito, á rua Voluntarios da Patria, 286. (J 12104) G

ALUGA-SE bom quarto mobilado a senhor de tratamento. Cattete 249, sobrado. (J 12277) G

FERIDAS,
Sardas, Comichões, Empingens e Suores fétidos; tratamento rapido com o
IODEAL
Nas principaes Pharmacias e Drogarias Deposito: R. General Camara n. 225. (15376)

Procure comprar as bellas Roupas para Corpo, Cama e Meza
na A' ELITE CARIOCA verá
como augmenta o vulto das suas economias
PREÇOS SEM LUVAS
AVENIDA MEM DE SA', 288
(Proximo á Frei Caneca) Tel. C. 5490

DE NICTHEROY

ALUGA-SE o predio, com ou sem contrato, da rua Mariz e Barros n. 21, Nictheroy. As chaves no n. 59 e trata-se com Benjamin Carvalho, no Palacio da Justiça. (J 12229) T

ALUGA-SE uma casa com grande chacara. Tem 3 salas, 5 quartos, cozinha, despensa, privada e chuveiro, perto dos Salesianos. Trata-se na rua Professor Octacilio 129, Nictheroy. (J 12058) T

COMPRA-SE um sitio em S. Gonçalo, de 5 a 20 alqueires para cultura de fructos, nas proximidades do bonde e em local saudavel. Cartas á J. R. Ladeira, á rua S. Pedro 207. (J 11282) Y

SENHOR de edade, distincto, sem familia, com regular fortuna e vivendo das suas rendas, deseja bom commodo em casa socegada, no Rio ou Nictheroy. Pagará de 100$ a 200$, ou mais, conforme o trato. Tambem aluga ou compra pequena casa ou chacara, no centro ou perto do mar, nestas duas cidades. Offerecer urgente e pessoalmente ao dr. Tacques, rua Evaristo da Veiga 128, sobrado, das 6 ás 7 da tarde, pois só attende a esta hora. (J 11471) T

VENDEM-SE bons viveiros para canarios, tela de arame, de armar e desarmar, á rua de S. Pedro n. 32 — Nictheroy. (J 9993) T

VENDE-SE em Nictheroy um grande predio, com 38 metros de frente por 76 de fundos, perto do banho de mar; serve para grande familia ou collegio; o motivo da venda é o proprietario retirar-se para a Capital; o preço 70 contos. Só se trata negocio directo. Rua do Rosario n. 96, tabellião, com o sr. Pereira. (J 12209) T

Terreno ou casa

Compra-se, proximo ás praias Icarahy ou Flechas, terreno de 10 a 15 metros x 30 a 60, mais ou menos, ou casa para pequena familia de tratamento, solida, até 20 contos, entrando-se com metade á vista. Offertas detalhadas a M. Soares, rua Paim Pamplona, 32, Rio. (J 11666) T

ECZEMAS,
Herpes, Terçól, Frieiras, Signaes de Bexiga; tratamento rapido com o
IODEAL
Nas principaes Pharmacias e Drogarias Deposito: R. General Camara n. 225. (15576)

ALUGA-SE uma boa sala mobilada, sem pensão, em casa de familia. Ladeira da Gloria n. 3, andar terreo. (J 9755) G

ALUGAM-SE, no Hotel Palacete Americano, um appartamento e outros aposentos ricamente mobilados, exclusivamente familiar, bom tratamento, logar saudavel e preços modicos. Rua Pereira da Silva 128. End. Teleg. Palacete. Tel B. Mar 763, Laranjeiras. (J 8808) G

ALUGAM-SE a cavalheiros de tratamento salas de frente e quartos, mobilados e com pensão. Pensão Cattete, 242. (J 9967) G

ALUGAM-SE duas salas bem mobiladas, sendo uma completamente independente, com ou sem pensão, a casal sem filhos ou senhores de tratamento. Rua Tavares Bastos n. 39. (J 11151) G

ALUGA-SE em casa de familia a cavalheiro do commercio, um optimo quarto; rua do Cattete 47, (sobrado). (J 11482) G

ALUGAM-SE quartos mobilados a rapazes, em casa de familia de tratamento, perto dos banhos do Flamengo. Rua do Rozo n. 13 (Laranjeiras). (J 9812) G

ALUGA-SE em casa de respeito uma magnifica sala de frente mobilada e sem pensão, a senhor do commercio, na rua Andrade Pertence 24. (J 9981) G

ALUGA-SE bom quarto mobilado a moços solteiros ou casal sem filhos, esplendida vista. Rua Pedro Americo n. 16. (J 11321) G

ALUGAM-SE sala e um quarto em casa de todo o respeito, para estrangeiros ou moços do commercio, pessoas de todo o respeito, com café de manhã, no melhor ponto da rua Silveira Martins, n. 70. (J 12263) G

ALUGA-SE um bom quarto com pensão, em casa de familia de tratamento. Póde ser mobilado ou não. A casa tem bom banheiro, telephone, etc. Preço razoavel, exigindo-se pessoas de todo o respeito; á rua Real Grandeza n. 152. (J 12267) G

ALUGAM-SE, á rua do Cattete 164 (sobrado), sala de frente e quartos, a casaes de tratamento ou a senhores sérios, com ou sem mobilia. (J 12279) G

ALUGA-SE um commodo mobilado, com ou sem pensão, á rua 2 de Dezembro 78, Cattete. (J 12297) G

ALUGA-SE um bom quarto, mobilado com conforto, a rapaz do commercio, em casa de familia. Rua Buarque Macedo, 65. (J 12315) G

ALUGA-SE, na rua Corrêa Dutra 63, uma boa sala de frente, em casa de familia. (J 12313) G

ALUGA-SE: casa de familia respeitavel tem quartos com pensão; tel., B. Mar. 2670. (J 9933) G

ALUGA-SE, em casa de familia distincta, uma sala mobilada, a casal ou familia sem filhos, com pensão; rua Carvalho de Sá n. 73 (L. do Machado). (J 11334) G

ALUGAM-SE, perto dos banhos de mar, bella sala e quartos mobilados, com pensão, a preços muito reduzidos. Pensão Familiar, praça José de Alencar 14, Cattete. (J 11627) G

ALUGA-SE. Offerece-se em aluguel boa sala e quarto de frente, mobilados, em Botafogo, ou casa toda, com 5 commodos. Cartas a C. Moreira, nesta redacção. (J 11659) G

ALUGA-SE um quarto de frente, em casa de familia, a pessoa de tratamento. Rua Andrade Pertence n. 49, Cattete. (J 11657) G

ALUGA-SE uma sala ampla, com ou sem mobilia, a casal ou rapazes, em casa de familia, na rua Machado de Assis 12, proximo ao Flamengo. (J 11641) G

ALUGA-SE um lindo quarto, muito bem mobilado, sem pensão e muito perto dos banhos de mar, á rua Buarque de Macedo, 44. (J 12373) G

ALUGAM-SE, em casa de um casal sem filhos uma sala e um quarto, mobilados, a cavalheiro distincto ou a casal sem filhos, á rua Pedro Americo n. 33. (J 12343) G

ALUGA-SE, em casa de familia estrangeira, quarto de frente, mobilado, com pensão, a cavalheiros distinctos. Telephone B. M. 2651. Rua Soares Cabral n. 3, esquina de Laranjeiras. (J 12387) G

FLAMENGO — Aluga-se em casa de pequena familia, um magnifico quarto bem mobilado, a um cavalheiro de respeito ou senhora protegida, nas mesmas condições; tem telephone e a 2 minutos dos banhos de mar. Cartas no escriptorio deste jornal a J. P. (J 12332) G

SALA. Aluga-se em casa de familia de todo respeito, uma grande, mobilada, com optima pensão, a casal ou rapazes de tratamento; tem telephone. Rua do Cattete 200. (J 11508) G

FILTRO FIEL (11231)

ALUGA-SE uma linda sala, bem mobilada; r. do Cattete n. 50, sobrado. (J 12206) G

SALA grande, aluga-se em casa de tratamento, com mobilia e pensão, logar muito saudavel, grande jardim, perto dos banhos de mar, á rua Buarque de Macedo 32, Cattete. (J 11405) G

VAREJISTAS, o maior fabricante de Carteiras e Bolsas para senhoras é a Casa David Ferro, R. 7 Setembro, 124. (15713) G

OLHOS
Inflammações e purgações
CURA O:
Collyrio Moura Brasil
(Nome registrado)
Em todas as pharmacias e drogarias. (J 9204) E

Leme, Copacabana e Leblon

ALUGAM-SE quartos com agua corrente, a um minuto do posto de mar, cozinha de 1ª e fornece-se comida para fóra; Hotel Balneario, Copacabana n. 563, estação, Ipan. 1327. (J 11304) H

ALUGA-SE espaçoso porão habitavel para casal sem filhos ou para moços, á beira do posto dos banhos de mar. Rua Salvador Corrêa n. 42, casa n. 1, Leme. (J 12042) H

ALUGA-SE, á rua Bolivar n. 66, proximo á de Copacabana, esplendida casa, com garage, 5 quartos e todas as accommodações para familia de tratamento. Está mobilada. Contrato de um anno. (J 8846) H

ALUGAM-SE, em casa de familia de tratamento, bons aposentos mobilados ou não, com pensão de 1ª ordem. Só se aluga a pessoas de tratamento e respeito. Rua Copacabana n. 826. (J 11307) H

ALUGA-SE, em Copacabana, em frente aos banhos de mar, quarto ou sala, em confortavel predio; informa-se na rua Copacabana n. 818, telephone, Ipanema, 1979. (J 12230) H

ALUGA-SE. Em casa de familia de tratamento, alugam-se bons aposentos mobilados, com pensão, a casal ou cavalheiros de respeito. Rua Copacabana, 826. (J 12420) H

ALUGA-SE um quarto independente, com alguma mobilia, a um homem sério, do commercio, á r. Figueiredo Magalhães 76, Copacabana. (J 12396) H

desconto de 10 % em todas as Tapeçarias DA Casa Boiteux R. Quitanda 83 T. C. 1850 Helmo Pinheiro & C. (17903)

ALUGA-SE por contrato o predio da r. Nove de Fevereiro n. 99, em Copacabana, com 3 quartos, 2 salas, copa, etc., para familia; a chave está no armazem perto, que informa. (J 11653) H

AVENIDA Atlantica, Leme. Em casa de pequena familia de tratamento, aluga-se a casal ou senhor de toda seriedade esplendida sala de frente, com ou sem pensão; não tem outros inquilinos. Av. Atlantica 142. (J 12061) H

ERUPÇÕES,
Fistulas, Sarnas, Caspas, Quéda do cabello; tratamento rapido com o
IODEAL
Nas principaes Pharmacias e Drogarias Deposito: R. General Camara n. 225. (15376)

FILTRO FIEL
O MAIS PRATICO E HYGIENICO
Approvado e recommendado pela Exma. Directoria de Saúde Publica.
AGUA SEMPRE FRESCA
O unico filtro de resultados praticos e duração infinda.
A' venda nas mais importantes casas de louças e ferragens e especialmente:
CASA VIANNA — Ouvidor, 56. Tel. 1268, N.
AGOSTINHO FERREIRA & IRMÃO — R. 1º de Março n. 19 Tel. N. 17.
C. Miranda & Co. — 48, 50 e 51, Rua da Quitanda, Tel. 1026, C.
LUIZ FERREIRA BARBOSA —Rua da Constituição, 29. Telephone C. 5684.
BETENCOR CORREIA & C.ª — Rua dos Ourives, 115. Telephone N. 5001.
FRANCISCO LOPES & C.ª— R. S. Pedro 64. Tel. C. 6428.
ALBERTO D'ALMEIDA & C.ª — Avenida Central 99. Tel. N. 473.
FREITAS COUTO & C.ª—R. dos Ourives 23. Tel. N. 2134.
CASA MUNIZ — Ouvidor 71. Tel. N. 4170.
AO JUDEU ERRANTE — R. do Rosario 163. Tel. N. 2456.
RICARDO AUGUSTO BIATO — R. dos Andradas 79. Tel. N. 5030.
BARBOSA & MELLO — Rua do Hospicio 151.
FONTES GARCIAS & C.ª — Av. Passos, 105.
FIRMINO FONTES & IRMÃOS — R. Carioca, 9.
FABRICA:
CASA FIEL
J. R. NUNES
RUA 24 DE MAIO, 162.
Telephone, Villa 41.
Remettem-se para qualquer ponto do Brasil, devidamente embalados.
Pedidos á CASA FIEL.

ALUGAM-SE em casa nova uma sala com sacada e quarto mobilado ou não, pegado banhos mar, para moços ou casal de tratamento; preço, 100$000. R. Buarque, 53. Leme, bonde á porta. (J 12331) H

COPACABANA — Em casa de familia distincta, alugam-se, com pensão, quartos decentemente mobilados, perto do ponto de banhos. Rua Barcellos, 41. (J. 9826) H

Saude, Praia Formosa e Mangue

ALUGA-SE, em casa de familia séria, uma sala de frente, independente, a senhora só ou casal sem filhos que trabalhem fóra, á rua Miguel de Trias n. 20, sobrado. (J 12020) I

ALUGA-SE uma grande loja para qualquer negocio á rua Benedicto Hyppolito 16. Chave no sobrado. (J 12028) I

Catumby, Estacio e Rio Comprido

ALUGA-SE meia casa a familia sem creanças, com 2 quartos, direito a sala de visitas, jantar, cozinha, quintal, jardim, etc., sem ou com moveis, com referencias, por 150$000. Rua de S. Carlos, 40, informa-se. (J 12141) J

ALUGAM-SE 2 portas para pequeno negocio; informa-se na rua de Catumby 108. (J 12185) J

ALUGA-SE o terreno da rua Almirante Baptista das Neves, proprio para garage, fabrica ou deposito; tratar, Capella, 39, das 12 ás 15. (J 11054) J

CREOSGENOL
Moderno tratamento das Tosses, Bronchites, Catarrhos
RUA GONÇALVES DIAS, 59 (17768)

ALUGA-SE a cavalheiro distincto bello quarto mobilado, Rua Dona Julia 114 (Salvador de Sá). (J 11669) J

ALUGA-SE um quarto mobilado em casa de familia allemã, á rua Navarro 113, bonde Itapiru'. (J 11158) J

SALA de frente. Aluga-se uma magnifica, com sacada e janella, em lindo sobrado, com todo o conforto e commodidade, a casal sem creanças, que não cozinhe sem lave, ou a rapazes do commercio, de fino trato e maximo respeito. Tambem se alugam a optimos quartos de frente, juntos ou separados. Rua de Catumby, 2, esquina de Frei Caneca. (J 12391) J

ALUGAM-SE dois commodos a moços do commercio ou a pessoa decente, á rua Aristides Lobo 128 (sobrado). (J 11548) J

Haddock Lobo e Tijuca

ALUGAM-SE 2 predios sitos á rua Dr. Rego Lopes ns. 32 e 34, Tijuca, com contrato de 3 annos e quinhentos mil réis cada um, predios novos terminando pinturas, entrega abril a quem pretender. (J 11576) K

ALUGA-SE a casal sem filhos, um quarto de frente, com pensão, na rua Haddock Lobo 181. (J 12186) K

ALUGA-SE uma sala com entrada independente, a uma senhora ou senhor de respeito, na rua Haddock Lobo n. 171. (J 12199) K

ALUGA-SE um quarto com mobilia á rua Haddock Lobo 365, e mais um de dependencia inferior, sem cozinha. (J 11539) K

ALUGA-SE bom quarto com janellas para jardim a cavalheiro ou senhora. Aristides Lobo 83. Telephone. (J 11217) K

ALUGAM-SE, a familia, dois aposentos, com ou sem mobilia, com todo o conforto. Bonde á porta, Fabrica; trata-se pelo telephone 3129, V. (J 11626) K

ALUGA-SE proximo á praça Affonso Penna, uma casa regular e mobilada, a pequena familia por 250$ mensaes; informações, rua dos Araujos n. 38, das 10 ás 12 horas. (J 11490) K

ALUGA-SE, proximo á praça da Bandeira, um espaçoso quarto com pensão a senhor ou rapaz de fino trato. Senador Furtado 16. (J 12372) K

ALUGAM-SE, á rua Dr. Aristides Lobo 38, magnificos aposentos, com pensão, a casaes ou cavalheiros de tratamento. Casa com jardim, tendo banhos quentes e frios. Dão-se e pedem-se referencias. (J 11643) K

---

(30) FOLHETIM DO "CORREIO DA MANHÃ"

XAVIER DE MONTÉPIN

JUSTIÇA DE DEUS!

Paulo Gaussin era o mancebo a quem Gastão déra o relogio para o levar ao Mont de Piété, afim de obter os fundos necessarios para ir a Joigny visitar uma tia, cuja herança esperava, herança modesta, mas graças á qual, comtudo, lhe seria possivel pôr em execução o seu grande projecto de partir para a America, onde esperava ganhar a sua fortuna.

Gastão rasgou o enveloppe.

A carta dizia o seguinte:

"Meu caro.

"Perdôa-me se não te escrevi mais cedo.

"Estou junto de minha tia doente, muito doente até, mas cujo estado, o medico que me mandou chamar exagerou, o que sinceramente estimo.

"Minha tia não quer que a deixe.

"Eis-me, pois, em Joigny por um tempo indeterminado, o qual só durará, espero, algumas semanas.

"Uma vez a minha querida tia restabelecida, dar-me-ei pressa em ir a Paris, apertar-te e levar-te a cautela do teu relogio com o dinheiro sufficiente para o desempenhar, dizendo-te outra vez quão profundo é o meu reconhecimento.

"Conheço a quantia quasi exacta da pequena fortuna que minha tia me deixará na totalidade. Essa quantia é de vinte e tantos mil francos, quantia mais que modesta, que se volatilizaria depressa na atmosphera de Paris, sem me conduzir a coisa nenhuma. Mas, cada vez estou mais aferrado á minha idéa de me safar para a America, onde poderei, com alguma intelligencia e muito trabalho, fazer fructificar e engrossar o meu humilde capital.

"Como deves comprehender, a vida que levo aqui é de uma terrivel monotonia. Ser-me-ia impossivel supportal-a durante oito dias, se a minha affeição por minha tia não me désse coragem.

"Continúas ainda muito preso pela vizinha do lado?

"Já foi ao teu atelier, para tu poderes concluir o seu busto?

"Já recebeste a visita de numerosos amadores esclarecidos a encommendarem-te trabalhos lucrativos? Desejo-te isso de muito boa vontade.

"Dar-me-ás o maior prazer, respondendo-me algumas linhas.

"Teu amigo muito dedicado

Paulo Gaussin."

XVII

No momento em que esta carta chegou, comprehende-se que, preoccupado com o seu amor, Gastão não tinha cabeça para responder.

Comtudo, como o compromisso tomado com o sr. de Lorbac não lhe permittiu perder tempo, no dia seguinte pela manhã poz-se a trabalhar com um ardor febril; mas, emquanto trabalhava, os seus olhares dirigiam-se repetidas vezes para a janella de Thereza Daumont.

Foi sómente pelas duas horas da tarde, que as taboinhas se abriram e pôde avistar a joven entre as rotulas rapidamente afastadas.

A encantadora visão só durou um segundo.

A loura joven desappareceu. Sómente, antes de deixar cair as cortinas, tinha com a mão feito um signal a Gastão.

Não era preciso mais nada para encher de alegria o coração do mancebo; ora o primeiro effeito daquella alegria foi redobrar o seu ardor no trabalho e restabelecer-lhe o equilibrio moral, porque naquelle temperamento, eminentemente impressionavel, bastava a menor coisa para substituir o desanimo pelo enthusiasmo, e o abatimento pela exaltação.

Depois do almoço, Gastão escreveu algumas linhas a Paulo Gaussin, menos para responder ás suas perguntas que para poder conversar com elle a proposito da sua loura vizinha.

Mandou deitar a carta no correio, pela porteira, e foi installar-se novamente no seu trabalho.

Além do atelier que já conhecemos e que dependia do seu quarto, Gastão possuia outro no rez-do-chão, e era neste que elle cinzelava o marmore.

Seria, pois, obrigado a descer para ali, quando tivesse de desbastar um blóco de Carrara, e essa necessidade consternava-o, porque do rez-do-chão tornar-se-ia impossivel ver Thereza á janella.

Mas como a necessidade se impunha, não procurava discutil-a.

O dia estava esplendido. Pelas tres horas e meia os raios do sol davam em cheio na vidraça do atelier, e juntos com o calor do fogão, accêso desde pela manhã, occasionavam um calor suffocante, apezar de se estar em estação fria.

Gastão, não podendo supportar aquella atmosphera, fez abrir o postigo para dar ar ao atelier.

Viu então abrir a janella da menina Daumont, e a joven, vestida com um comprido penteador de lã branca, appareceu-lhe. Gastão debruçou-se, Thereza fez o mesmo.

Olhou para a rua, e vendo-a então deserta, levantou a cabeça e lançou estas palavras através do espaço:

— Estou só... ameaçada... venha... venha em meu soccorro, peço-lhe, espero-o.

— Ahi vou, volveu o esculptor, profundamente desassocegado com estas palavras inesperadas.

Apressou-se a dirigir-se para o seu quarto, vestiu-se dentro de alguns segundos, desceu, saiu e deitou um olhar para a casa que lhe ficava em frente.

A janella tornára a fechar-se.

Bastou-lhe meio minuto para chegar á avenida Trudaine.

Ali, parou ao pé da porta da residencia dos Daumont.

Acabava de lhe acudir uma reflexão.

Se a porteira, com quem tivera dias antes uma longa conferencia a respeito dos seus locatarios, o reconhecesse?

Quem sabe se ella não denunciaria a sua visita á mulher do subchefe, assim que esta voltasse?

Convinha prever tudo.

Gastão ergueu os olhos para a frente da casa.

No quarto andar corria uma varanda.

Grandes letras douradas, presas nas grades da varanda, formavam esta palavra, que se lia da rua:

DENTISTA

Eis o que me faz arranjo, pensou o esculptor.

Tirando então o lenço da algibeira, desdobrou-o, levou-o á face como os infelizes com grandes dôres de dentes, e atravessou com um passo rapido o vestibulo, prompto a responder, se lhe dirigissem alguma pergunta:

— Vou ao dentista.

Era uma precaução superflua.

A porteira, encerrada no seu cubiculo, e vigiando a ceia que se estava a fazer, nem o viu passar.

Subiu a escada em poucas pernadas e achou-se no patamar do aposento occupado pela familia Daumont.

A porta do aposento estava entreaberta.

Thereza, á espreita na antecamara, abriu a porta de todo, quando viu o mancebo.

— Oh! venha, venha depressa, balbuciou ella com uma voz um pouco distincta.

Gastão não esperou que lhe repetisse o convite.

Entrou e fechou a porta após si.

Então, num impeto de paixão que não poude dominar, tomou Thereza nos braços, apertou-a contra o peito e cobriu de loucos beijos as suas faces e os seus cabellos.

A loura joven, commovida, trémula, a um tempo attrahida e assustada, mas cedendo ao seu pudor de virgem, fez um movimento para se desprender.

O esculptor reconheceu que fôra muito longe.

Desfez o seu amplexo ardente mas casto e disse com voz trémula:

— Chamou-me em seu soccorro, Thereza... Eis-me aqui, prompto para a defender, para a salvar! Que se passa?

— Venha, repetiu a joven pela terceira vez.

Depois, agarrando na mão de Gastão, levou-o para o seu quarto, e ahi, armando-se de toda a coragem, sem hesitação mas não sem perturbação profunda, proferiu as seguintes palavras:

— Ama-me, disse...

O esculptor estava naquella edade feliz em que nada de quanto demonstra a paixão é ridiculo.

Deixou-se cair de joelhos deante da joven loura, e cobrindo-lhe as mãos de beijos, exclamou:

— Amo-a, adoro-a, e não cessarei nunca de a amar. Representa o meu futuro, a minha vida. Sem a menina nada existe para mim, sem a menina o mundo seria para mim um deserto.

— Isso é verdade?

— Juro-lhe pela minha honra! E' tão verdade eu amal-a como eu ser um homem de bem.

— Disse-me que um grande perigo ameaçava todo o meu futuro, a minha, a nossa felicidade?

— E isso tambem é verdade, posso provar-lh'o.

— Não tenho precisão de provas... Adquiri a certeza de que me não enganava.

— Quando adquiriu essa certeza?

— Ante-hontem.

— No baile da camara, não é verdade?

— Sim.

— E aquelle homem com quem a vi valsar, aquelle homem que a devorava com o olhar, é aquelle que lhe querem impôr?

— Querem que eu case com elle.

— Querem, mas não ha de succeder assim! Nunca! replicou o esculptor violentamente. Thereza, amo-a de todo o meu coração, com todas as minhas forças, e o meu respeito para comsigo eguala o meu amor! Logo no primeiro dia, no primeiro minuto em que a vi, lhe fiquei pertencendo. Não tenho senão um desejo, um sonho, uma vontade, dar-lhe o meu nome que é respeitavel, que um dia será celebre e encarregar-me da sua felicidade. Acudiu-me a idéa de ir ter com seus paes, confessar-lhes o meu amor e pedir-lhes a sua mão. No momento em que ia dar este passo, deteve-me um receio. Talvez a senhora fôsse rica. Nesse caso, daria ares, eu que sou pobre, de um pesquisador de dotes, e as apparencias de semelhante papel inspiravam-me profunda repugnancia. Tratei, pois, de obter informações, e fiz bem, porque me informaram de quaes eram os desejos, as ambições de seus paes, e que futuro sonhavam para si e para elles. Se tivesse seguido o meu primeiro movimento, se me houvesse apresentado á sua familia, repellir-me-iam desdenhosamente, porque não possuo a fortuna que seus paes resolveram alcançar a todo o custo para si e sobretudo para elles. Para alcançarem os seus fins não recuarão nem deante das suas lagrimas, nem deante do seu desespero. A sua belleza nas mãos delles, é um capital que querem explorar, no seu interesse, pelo casamento. Sabe isso, Thereza?

— Sabia, tinham-m'o dito.

— Quem?

— Minha mãe.

— Ah! é então verdade! A cobiça póde extinguir toda a ternura no coração de uma mãe! Felizmente que estou de vigia.

(*Continúa*)

CÃES E GATOS

e outros animaes, são curados da lepra, sarna, etc., com o SABÃO DOGUE. A' "Garrafa Grande". — Uruguayana, 66. (19797)

ALUGA-SE um quarto de frente de rua, a cavalheiro ou senhora, na rua do Haddock Lobo n. 226, casa de familia. (J 11650) K

ALUGA-SE um esplendido quarto a casal ou cavalheiro decente, á r. Haddock Lobo 94, sobr.; não se acceita creança. (J 11646) K

COMPRA-SE um grupo de 3 ou 4 casinhas até 30:000$000, que tenham terreno e luz, nos bairros de Tijuca, Rio Comprido, Andarahy ou suburbio até Meyer. Quer-se bem perto de bonde ou trem e não se attende a intermediarios. Propostas á Ferreira, á rua do Bispo 213. (J 11447) K

São Christovão, Andarahy e Villa Isabel

ALUGA-SE um quarto, com janella, em casa de pequena familia respeitavel, para cavalheiro. Mattoso 204. (J 9813) L

ALUGA-SE a casa da rua Theodoro da Silva 337-A. Villa Isabel. Está aberta. Informações com o sr. Martins, Assembléa 20, Sapataria. (J 11343) L

ALUGA-SE um quarto em casa de um casal sem filhos a uma senhora que não cozinhe em casa, pede-se referencias; rua S. Christovão, 46 c. 7; preço 45$000. (J 12115) L

ALUGA-SE um bom quarto independente á r. Jorge Rudge n. 19, com ou sem mobilia, para rapaz do commercio. (J 11510) L

ALUGA-SE, a rapazes, em casa de familia, um quarto com electricidade; rua Januzzi n. 3. (J 12208) L

ALUGA-SE um quarto com janella e luz, casa de casal, a uma ou duas pessoas que trabalhem fóra. Rua Maxwell n. 169, casa 7, Aldeia Campista. (J 12340) L

ALUGA-SE, em avenida, por 6 mezes e por 180$000, pequena casa mobilada. Ver á rua Desembargador Izidro n. 21, casa 12. A chave na casa 3. Tratar com Amaral, na Carta Cadastral da Prefeitura, das 11 á 1 da tarde. (J 11557) L

ALUGA-SE a melhor chacara de Jacarépaguá, Freguesia, contrato um anno 300$000; tratar na rua Euclydes Cunha 79, S. Christovão. (J 11472) M

SUBURBIOS

ALUGAM-SE em Todos os Santos, em casa de familia séria a outra nas mesmas condições, grande sala e quarto de frente com mais serventia. Informes, rua José Bonifacio, 153. (J 9069) M

ALUGAM-SE uma boa sala e um quarto na rua D. Anna Nery n. 522, E. Riachuelo. (J 9793) M

ALUGA-SE, em casa de familia de tratamento, uma boa sala de frente, a casal sem filhos ou a moços de bom comportamento; rua Carolina Meyer n. 29, E. do Meyer. (J 11360) M

ALUGA-SE na estação de Rodeio, a senhoras ou a casaes sem filhos, uma boa sala e quarto com ou sem pensão; não se aceitam pessoas que soffram de molestia contagiosa, nem de moral duvidosa. E' casa de familia. Trata-se com o sr. Francisco Veiga, na rua General Camara, 33, sobrado. (J 11442) M

ALUGA-SE a grande casa da rua Bolivia n. 58, de onde se descortina lindissimo panorama e propria para residencia de duas a tres familias; trata-se á rua Marechal Machado Bittencourt 52, estação do Riachuelo, até 10 horas da manhã ou das 5 da tarde em deante. (J 11665) M

ALUGA-SE — Digo, troca-se uma casa perto da E. do Meyer, com 2 quartos, 2 salas, em centro de terreno, aluguel 140$, por outra com os mesmos commodos, na Piedade ou Frontin, até o aluguel de 100$; informações á rua Belmira n. 31, Piedade. (J 11294) M

ALUGAM-SE uma sala e um quarto independentes, a casal sem filhos ou senhoras, em casa de familia, na rua Engenho Novo n. 31, E. do Sampaio. (J 12228) M

ALUGA-SE, á rua Guineza n. 33, E. de Dentro, um bom quarto, a casal decente e sem filhos, com luz electrica e janella para fóra. (J 11623) M

ALUGA-SE, em Bomsuccesso, na estação, um predio novo, um bom armazem de esquina, com 5 portas, bom ponto, e um salão no sobrado, com 11 vãos, junto ou separado; chaves na E. da Penha n. 747 e trata-se á rua Teixeira Franco n. 38, Ramos. (J 11620) M

ALUGA-SE por 80$000 uma boa casa, na Villa Gerson, estação de Ramos. Trata-se na avenida Rio Branco n. 171, Banco Perseverança Internacional. (17256) M

ALUGA-SE a casa da rua Dona Clara 26, Todos os Santos, com 5 quartos, tres salas e grande terreno. Trata-se na mesma. (J 12260) M

ALUGA-SE uma bella moradia: com 3 quartos, 2 salas, banheiro, cozinha, 2 tanques, quintal cimentado, canteiros, muita agua, tem electricidade, logar saudavel; aluguel 200$000. Acabou de ser modificada. Rua Wenceslão n. 45 (fundos), Meyer. Fiador ou deposito. Para tratar Barão de S. Felix 135, com o proprietario. Chaves na frente. (J 12405) M

Compra e venda de predios e terrenos

COMPRA-SE casa, 2 a 4 quartos, do Leme a Ipanema. Inf. telephone Sul 2582. (J 8622) N

CASA — Compra-se uma com seis quartos, em centro de terreno de 22 x 80, perto das estações de Todos os Santos até S. Francisco Xavier. Cartas á A. Monteiro, R. Marquez Leão 34. Eng. Novo. (J 11280) N

CASAS — Mourão dos Santos, encarrega-se da venda de predios, e hypothecas. Rosario 161. T. N. 3166. (J 9320) N

CASA — Compra-se em perfeito estado, tendo duas salas, tres quartos e mais dependencias, Estacio, Praça da Bandeira, Mariz e Barros e ruas transversaes; negocio serio; cartas a I. C. B., nesta folha. (J 11496) N

COMPRA-SE 1 bom predio até 22 contos; nos bairros V. Isabel, Aldeia Campista, transversaes Conde Bomfim ou Haddock Lobo. Rua Ouvidor 68, 2º andar, sala 1. Tel. 585 Norte. (J 11361) N

COMPRA-SE uma casa até dez contos. Cartas, rua Barão de Ubá 12, casa 7, nos suburbios de Rocha para baixo. (J 12255) N

CASA — Vende-se magnifica, propria para pequena familia de tratamento, pintada de novo, com 2 q., 2 salas amplas, cozinha, agua com abundancia, electricidade, tanque, chuveiro, fossa, bonito jardim na frente e terreno com arvores fructiferas, medindo 9 x 80, na rua Cardoso Quintão 64. — Piedade, 5 minutos do bonde Cascadura. Preço de occasião 9:000$, negocio directo. (J 12223) N

COMPRA-SE ou arrenda-se predio proprio para fabrica, com bastante espaço. Cartas a "P. R. Predio", á este jornal. (J 12081) N

COMPRA-SE 1 pequena casa até 5:000$. Quer-se bem perto de bonde ou trem e não se attende a intermediaris. Cartas com detalhe a Pellegrino, á rua Cardoso Marinho 45. (J 12322) N

COMPRA-SE casa, 2 quartos, 2 salas, etc.; do Cosme Velho á Laranjeiras ou Sta. Thereza. Cartas á M. Lima. — R. Escobar 52. (J 12146) N

FAZENDA — Vende-se uma no E. do Rio, a duas e meia horas desta capital, distante 6 kilometros da estação de Sant'Anna e 9 da Barra do Pirahy, com 50 alq. mais ou menos de boas terras em pasto e matto, grandes vargens para lavoura, casa de morada, boa agua nascente, paiol, ranchos e mais bemfeitorias, 43 cabeças de gado leiteiro. Clima saluberrimo. Preço: 48:000$000. Informações na rua 7 de Setembro n. 3, ou com Abilio Araujo, estação de Sant'Anna. — E. F. C. B. — E. do Rio. (J 11615) N

IPANEMA e Copacabana — Vendem-se terrenos baratos, livres e desembaraçados. Rosario 142, M. Lemos. T. N. 4955. (J 12050) N

7 CASAS. Vende-se, a um minuto do bonde de S. Januario, um correr de 7 casas, rendendo 11:000$000 annuaes. Informa-se com o sr. Aguiar, na Thesouraria do Correio. Preço 70:000$. (J 11497) N

Predios e terrenos — Aluguel, compra, venda, construcções, concertos e hypothecas; R. da Quitanda n. 72, loja. Tel. N., 2969. (J 12358) N

TERRAS — O que ha de melhor em terras roxas, no Estado de S. Paulo, 314 alqueires vendem-se ou troca-se, todo ou em parte, com Antenor Ramos. E. F. Central. Boa Vista. (J 11035) N

TERRENOS no Meyer, vendem-se a dinheiro ou em prestações, magnificos lotes, sitos ás ruas Dr. Costa Lobo, Alvares Cabral, Miguel Fernandes e Christovão Colombo; a planta e condições de venda, na Companhia Aurea Brasileira, á Av. Passos 11, sobrado. (J 9693) N

TERRENOS — Vendem-se lotes de 600$ a 1:200$, a prestações e a dinheiro; 11 x 40, na rua da Passagem 51, Piedade. Bondes de Cascadura. Trata-se na rua V. de Itauna 86, com dr. Siqueira Junior (a rua tem luz e agua). (J 11274) N

TERRENO — Vende-se um magnifico, de 35 x 40, na rua Medeiros Passaro, lote 16, Muda da Tijuca. Trata-se rua Itapiru' n. 318. (J 11205) N

TERRENOS em prestações — Vendem-se, a 5 minutos da estação Bento Ribeiro, lotes de 10 x 40; prestações de 25$000. Informa-se na rua Carolina Machado 996, defronte á estação. (J 11297) N

TERRENOS — Na Avenida Maracanã, esquina da travessa S. José, proximo ao Collegio Militar, vendem-se diversos lotes com qualquer quantidade em metros de frente; preços de occasião; tratar com Carlos Souza; rua do Hospicio n. 49, loja, das 2 ás 5 horas. (J 12268) N

TOSSE?

Peitoral da Floresta (17247)

VENDE-SE ou permuta-se o confortavel predio de 2 pavimentos, construcção moderna, com 6 grandes quartos, 4 salas, 2 W. C., banheira, jardim, quintal, etc., á rua do Eucenio Novo n. 52; estação do Sampaio, 3 minutos do bonde ou trem. Trata-se com o sr. Izidro, no Café e Restaurant da estação Central da E. F. C. B. (J 11231) N

VENDE-SE, á rua Barão Guaratiba 206, Gloria, esplendida casa com 12 commodos, jardim, bom quintal, com entrada pela praia do Russell. Trata-se com o dono, que mora na mesma. (J 11150) N

VENDE-SE um predio proximo ao Boulevard 28 de Setembro, edificado em centro de terreno de 11 x 66, todo plantado e murado, com 2 salas, 4 quartos, quarto de banho com banheira esmaltada, W. C., cozinha com fogão a gaz e mais um puxado fóra, com W. C. e 2 quartos para empregados. (Negocio urgente). Preço 36 contos. Trata-se com Souza Allen, á rua Souza Franco 40 (Villa Isabel). (J 9813) N

VIAS URINARIAS

Syphilis, molestias venereas e da pelle.

DR. BELMIRO VALVERDE

Da Academia de Medicina

Tratamento rapido e garantido dos estreitamentos da urethra, gonorrheas, cystites, hydrocele e hemorrhoidas. Exame directo da urethra, por apparelhos proprios. Cons.: largo da Carioca, 10, de 1 ás 6 (1885)

VENDE-SE por 24:500$, na rua do Uruguay, Tijuca, um elegante predio para pequena familia de tratamento, estylo modernissimo, construcção solida, centro de terreno e frente de rua, com pequeno jardim e pomar, distante 3 minutos de duas linhas de bondes, 100 e 200 réis, rua calçada e electrificado, possue dois quartos, duas salas, quarto com banheira esmaltada, etc., o terreno todo murado; para esclarecimentos á rua da Alfandega 130, 1º, das 2 ás 6. (J 12420) N

Impotencia

Neurasthenia, Insomnias, Espermathorréa. — Cura certa, radical e rapida, no gabinete Electrotherapico do:

DR. NEVES DA SILVA

LARGO DA CARIOCA 10. De 1 ás 6. (4857)

VENDE-SE, na estação de Ramos, uma boa avenida, com 3 casas e um barracão coberto com telhas francezas; tem grande terreno em que póde fazer mais 4 casas, está tudo alugado muito barato por serem os inquilinos antigos, é paga bem, rende 215$ por mez e distante 2 minutos da estação; preço baratissimo; só vendo. O proprietario tem que se retirar para o interior por motivo de estar doente uma pessoa da familia. Trata-se com o sr. Bernardino, na rua Uranos n. 36, armarinho, em frente á estação. (J 11242) N

VENDE-SE, propria para uma Companhia ou Syndicato, uma grande fazenda no E. do Rio, com doze mil alqueires de boas terras, dando uma renda mensal liquida de cincoenta contos, tendo rio navegavel para o mar, Estrada de ferro á porta, boa casa de residencia e boa agua potavel, café p... tres mil arrobas, canna para tres mil carros, mandioca para quatro mil saccos, 8.000 alqueires em mattas virgens, tem contrato de lenha e madeira. Tratar c/ Carvalho, na Confeitaria Moderna, em Quintino Bocayuva, das 12 ás 2. Urgente. (J 11191) N

BOMBAS electricas AEG (11256)

VENDEM-SE tres bons terrenos á rua Carolina Santos, Meyer, sendo dois de esquina com a rua Aquidaban; trata-se com o sr. Jorge Bichel, á r. Uruguayana 35, 1º andar. (J 11227) N

VENDEM-SE terrenos em Copacabana, na rua Copacabana 746. (J 5751) N

VENDEM-SE. Tem tido muita acceitação os terrenos na estação de Coqueiros, E. Ferro Rio d'Ouro; já se venderam em um mez mais de 400 lotes; espera-se para breve trem de suburbio, fazendo a viagem até a cidade em 50 minutos; preço 50$ a 200$, em prestações de 5$ e 10$; logar alto, muito saudavel e de grande futuro, na estação de Coqueiros tem quem mostre os terrenos. Inf. 7 de Setembro 107, sobr., das 1 ás 5. (J 10501) N

VENDE-SE á rua Francisco Muratory, pegado ao bonde de Santa Thereza, grande predio de frente para duas ruas, por 75 contos; tratar rua da Carioca 47, 1º andar, sala 3. (17210) N

Meias Completo sortimento para homens, senhoras e creanças. — CASA STEPHAN — Rua Uruguayana n. 12. (2437)

VENDE-SE por 80:000$000 o predio de solida construcção, no centro de grande terreno, jardim, com duas salas e dois quartos grandes, saleta, cozinha, electricidade, agua, tanque, esgoto, etc.; rua Miguel Angelo 348, Meyer, bonde de Cachamby e parar á rua S. João e seguir até Miguel Angelo; tratar com o capitão Costa, á r. Conselheiro Ferraz n. 62, Lins de Vasconcellos, das 6 ás 11 da manhã ... das 18 ás 22 horas. (J 12103) N

VENDE-SE o predio novo, de 2 pavimentos, rua Barão Bom Retiro n. 441; ver e tratar no mesmo, cala... bonde de Villa Isabel-Engenho Novo á porta. (J 12200) N

VENDEM-SE terrenos livres e desembaraçados, proximo da praça Saenz Pena e rua Dr. José Hygino. Trata-se directamente, na rua Conde de Bomfim, 568. (J .....) N

VENDE-SE, digo, traspassa-se o contrato do predio da rua da Harmonia, 95. (J 9970) N

VENDEM-SE duas casas. Rua Araguary, estação de Ramos. (J 9997) N

VENDE-SE á rua Alegria 424 um terreno com 18 mil metros quadrados, de frente para 2 ruas, dá para qualquer industria. Trata-se á rua Presidente Barroso 10, Cidade Nova. (J 11290) N

VENDE-SE uma casa com 2 quartos, sala, cozinha e gallinheiro, com 2 lotes de terreno medindo 20 de frente por 45 de fundos. Preço 3 contos, podendo ser metade á vista e o resto em prestações conforme se combinar, na avenida Ataliba n. 10, Sapé, Linha Auxiliar. Trata-se na rua Dr. Silva Valle 138, Thomaz Coelho. (J 11251) N

VENDEM-SE tres pequenas casas e um barracão proprio para guardar material, agua por hydrometro, com tres lotes de terreno todo cercado a zinco, moirões madeira de lei, com alguns arvoredos, com frente para a rua André Pinto 54, estação de Ramos, com uma travessa particular nos fundos do terreno para a travessa Romariz. Para tratar com o proprietario, á rua Conselheiro Zacarias 46, Sande. (J 11308) N

VENDE-SE em Copacabana predio de um só pavimento, ainda não habitado; tratar rua da Carioca 47, 1º and., sala 3. (J 17220) N

VENDEM-SE dois bons terrenos em Copacabana, sitos ás ruas Barcellos e Prudente de Moraes. Trata-se a venda com o sr. Jorge Bihel, rua Uruguayana 35, 1º andar. (J 11462) O

VENDE-SE uma bem localizada casa á rua General Roca, com bonde á porta, com 3 quartos, etc. Trata-se á rua Gen. Camara 259, terreo. (J 11157) N

VENDE-SE uma boa casa de sobrado, com 3 quartos, 2 salas, sala de espera, gabinete, etc., loja; dá uma renda de 350$, proximo á rua Frei Caneca. Preço 25:000$. Trata-se á rua D. Minervina, 47, Estacio. (J 12022) N

VENDEM-SE 2 pequenas casas em Ramos, sendo uma á rua Araguary n. 63, com 2 s., 2 q., cozinha, W. C. e agua, com terreno arborizado de 11 x 50, e outra na rua Caminho do Sacco 254, com 2 s., 2 q., cozinha e W. C. Trata-se na E. da Penha n. 1100. (J 9988) N

VENDE-SE por 18:000$000 uma casa com 2 salas, 3 quartos, porão e quintal. Rua Moreira Sampaio, 21, Meyer. (J 6970) N

VENDEM-SE no Meyer 3 predios, de 14 a 25 contos cada um, por 121:000$, em terreno de 39 x 108, e 8 casas antigas; em Villa Isabel, 2 lindos predios por 70:000$, e mais 2 por 16 e 8 contos; 60:000$ predio no Estacio de Sá, de 9 x 80. Trata-se á r. do Rosario 147, loja. (J 11528) N

VENDE-SE por 25 contos predio e chacara em Villa Isabel, proximo ao Boulevard 28 de Setembro; tratar rua da Carioca 47, 1 andar, sala 3. (17210) N

VENDE-SE uma casa com 2 salas, 2 quartos e cozinha, com um espaçoso terreno, todo cercado de zinco. Trata-se na mesma. Travessa Cypriano de Carvalho n. 11, E. de Madureira, antes de Vaz Lobo. (J 11298) N

VENDE-SE uma porta de sapateiro á rua S. Clemente; licença tirada e boa freguezia. Trata-se á rua Marquez de S. Vicente 218, com Carlos Carbone, Gavea. (J 11509) N

VENDE-SE, na parte plana do Retiro d'America, uma hygienica casa de madeira, em magnifico terreno, de 11 x 50. Informa-se na r. Curuzu' 29, bonde S. Januario. (J 11496) N

VENDE-SE uma casa á rua Maria Luiza 122, com 3 quartos e 2 salas, e grande terreno; a tratar á rua Lins de Vasconcellos 445. Padaria, com Drummond. (J 12178) N

VENDE-SE uma casa com 4 quartos, duas salas e grande terreno, á rua das Dores 21; para tratar, pharmacia Fonseca, 876; Todos os Santos, das 12 ás 4 da tarde, com Drummond. (J 12177) N

VENDE-SE um predio com 4 quartos, 2 salas, cozinha espaçosa, área e quintal, banheiro e privada independentes, luz electrica em todos os compartimentos. Ver e tratar na r. da America, 136. Preço 14 contos. (J 12197) N

VENDE-SE uma casa por 8:000$000 na rua Senhor de Mattosinhos; trata-se rua do Senado, 153. (J 11477) N

VENDE-SE um botequim bem montado, na rua Visconde de Sapucahy; informa-se rua do Senado, 153. (J 11477) O

VENDE-SE um predio por 80 contos, para familia de tratamento, á rua Mariz e Barros. Informa-se á rua Buenos Aires 163, sobrado. (J 12186) N

VENDE-SE um confortavel predio para pequena familia de tratamento, de construcção solida e moderna, com jardim, cascata, varanda ao lado, fogão a gaz, rica installação electrica e sanitaria, á rua Conde de Porto Alegre n. 56, bonde de Cascadura. Rua Dr. Garnier. (J 11491) N

VENDEM-SE 3 casas, 2 juntas ou uma. Travessa Patrocinio, 88, para informação. Rendem 360$000. (J 11443) N

VENDE-SE á rua Estacio de Sá por 60 contos, grande armazem e sobrado; tratar, rua da Carioca 47, 1º andar, sala 3. (17210) N

VENDEM-SE 2 sitios com casa e bananal. Informação com o sr. Christovão Alves, Bangú. (J 12090) N

VENDE-SE um bom predio com 4 quartos, 2 salas, cozinha, jardim, etc., proximo á Fabrica. Preço 20 contos. Rua do Ouvidor 68, 2º and., sala 1. (J 11362) K

VENDE-SE um sitio em Itatiaya, proprio para verão ou convalescença, tendo casa nova e inteiramente mobilada e canalização de agua e de esgoto. Trata-se com o proprietario á rua do Carmo 56, sobrado, de 2 ás 4. (J 11553) N

VENDEM-SE bonitos predios para familia de tratamento, em Copacabana, e outro transversal Conde de Bomfim para familia de tratamento. Rua do Ouvidor 68, 2º andar, sala 1, das 11 ás 12 e das 2 ás 5. (J 11358) N

VENDE-SE no dia 21, pelo leiloeiro Ernany, a área de terreno á avenida Suburbana ns. 427 a 433, esquina de Viuva Claudio; estes terrenos têm agua e esgoto e muito material para construir, são servidos pelo bonde de Bomsuccesso, que passa na porta. (J 11582) N

VENDE-SE uma boa casa á rua Pereira Nunes 205, de 1 ás 3 horas, sómente nos dias uteis. (J 12084) N

VENDEM-SE os terrenos da rua Senador Pompeu 167 e Avenida Frontin; tratar, Carmo 39, 12 ás 15. (J 11055) N

VENDEM-SE em pequenas prestações de 5$, 8$, 10$, etc., mensaes, magnificos lotes de terrenos da magnifica localidade denominada Sapé, servida pelos trens da Linha Auxiliar. O escriptorio é em frente da estação de Sapé. Ainda existem alguns lotes na praça das Perolas, muitos nas ruas Opalas, Turquezas e Saphiras. Os prospectos com plantas são distribuidos no escriptorio á rua da Alfandega n. 28, Companhia Predial. (12724) N

VENDEM-SE em prestações, no Engenho Novo, quasi em frente á estação da E. F., magnificos lotes de terrenos. Informações e prospectos na Companhia Predial, 28, rua da Alfandega. (12724) N

VENDEM-SE em S. Gonçalo, á rua Moreira Cesar, dois predios antigos, com grande terreno; com J. Pinto, rua Quitanda, 73, loja. (J 12360) N

VENDEM-SE á rua São Francisco Xavier dois lotes de terrenos, um de 6,70 x 45 e outro de 15 x 45; com J. Pinto. Rua Quitanda 73, loja. (J 12360) N

VENDEM-SE em Ipanema alguns predios e terrenos para edificar; com J. Pinto, rua da Quitanda 73, loja. (J 12360) N

VENDEM-SE em Botafogo alguns palacetes para residencia, á rua D. Carlota e á rua General Polydoro, e terrenos ás ruas D. Marianna, Delphim, Sorocaba, Menna Barreto, General Polydoro e Pastagim; com J. Pinto, rua da Quitanda 73, loja. (J 12360) N

VENDEM-SE em pequenas prestações ao alcance de todos magnificos lotes de terrenos no magnifico e novo bairro denominado "Campo dos Cardosos". Estes são os melhores terrenos e que são vendidos em prestações. São servidos pelos trens da Linha Auxiliar, com as estações "Cavalcanti" e "Engenheiro Leal", perto de Cascadura e Estrada de Ferro Central pela estação de Cascadura. Escriptorio, rua dos Cardosos, ..., Cascadura. Prospectos com plantas na rua da Alfandega n. 28, Companhia Predial. (12724) N

VENDEM-SE em Cascadura alguns terrenos, á rua de Souto, com 11 x 38; á rua Ferraz, 10 x 40; com J. Pinto, rua da Quitanda 73, loja. (J 12360) N

VENDEM-SE á rua do Uruguay e á rua Maria Amalia, dois bons predios para residencia e um terreno de 10 x 40; com J. Pinto, rua da Quitanda, 73, loja. (J 12360) N

VENDE-SE á rua Aristides Lobo, Rio Comprido, solido e grande predio, com 3 salas, 11 quartos, etc., em terreno de 33 x 60; com J. Pinto, rua da Quitanda 73, loja. (J 12360) N

VENDE-SE no Leme, á rua Salvador Corrêa, terreno alto, medindo 30 x 80; com J. Pinto, rua da Quitanda, 73, l. (J 12360) N

VENDE-SE um bellissimo cavallo tordilho, escuro, com boa andadura, proprio para passeio na cidade; ver e tratar á rua Roberto Silva 26, estação de Ramos (E. de Ferro Leopoldina). (J 12233) N

VENDE-SE um bellissimo e alto piano, de particular completamente novo; ver e tratar á rua Roberto Silva n. 26, E. F. Leopoldina, estação de Ramos. (J 12233) N

VENDEM-SE os seguintes predios: rua Conde de Bomfim, 100:000$; Copacabana, 60:000$; rua Aristides Lobo, Rio Comprido, 60:000$; Santa Thereza, 90:000$; S. Francisco Xavier, 70 por 80:000$; Todos os Santos, avenida, 175:000$; trata-se á rua do Rosario n. 142, sob., Faria, das 3 ás 5 horas. (J 11597) N

VENDE-SE em Jacarépaguá um sitio, com casa grande, luz electrica, riacho, vaccas, burros, porcos, dando bom rendimento, por 15 contos. Rua Virginia Vidal 138, Tanque. (J 11601) N

VENDEM-SE a casinha n. 4 e o terreno n. 12 da praça D. Antonia (Frei Caneca). Trata-se á r. dos Ourives, 13, sobr., das 2 ás 4 hs., com o dr. M. Barreto. (J 11637) N

VENDE-SE o predio da rua dos Araujos n. 64, proximo á rua Conde de Bomfim. (J 11648) N

VENDE-SE magnifica casa com quatro quartos, terreno 22 x 120, jardim e pomar, logar saluberrimo, a 10 minutos de Cascadura. Rua Emilia 27, Jacarépaguá. (J 11655) N

VENDE-SE o predio da rua Lins de Vasconcellos 209, logar saluberrimo. E' assobradado, tem 2 quartos, 2 salas, grande cozinha, jardim á frente e grande quintal. Póde ser visto a qualquer hora. As chaves se acham no n. 295. (J 12262) N

CABELLOS BRANCOS?...

Voltam á sua primitiva cor com o uso do RESTAURADOR SOARES, este maravilhoso tonico além de finamente perfumado, faz desapparecer a caspa em tres dias, não contém nitrato de prata, dá aos cabellos brancos a sua cor natural; á venda em todas as boas casas. Vidro, 4$000, pelo Correio, 5$000. (F2199)

VENDE-SE, por preço de occasião, boa casa com porão habitavel, situada em centro de terreno, na rua Araguary n. 3 (antiga travessa Victoria) Ramos. Trata-se com Albino, á rua Pereira Landim n. 97, tambem em Ramos. (J 12289) N

VENDEM-SE lotes de terrenos de 10 metros de frente e fundos de 50 até 150, a prestações desde 10$, em Vigario Geral, E. F. Leopoldina; tem agua, 35 minutos de viagem, passagens de ida e volta 300 réis; tratar r. S. Januario 89, das 3 horas em deante; no local encontra-se quem mostre; tem luz electrica. (J 18280) N

VENDEM-SE dois predios á r. Visconde de Abaeté, um por 8:000$, outro por 13:000$, um á ladeira do Valongo, 9:000$, um r. Visconde de Tocantins, 15:000$; r. Archias Cordeiro, 12:000$. Trata-se á r. do Rosario 66 (cartorio). Só se faz negocio directo, com o sr. Pereira. (J 12210) N

VENDEM-SE á rua Barão de Bom Retiro 15 predio, com entrada ao lado, 3 quartos, 2 salas e outros pertences, na hygiene, e um grande terreno; a renda de tudo 2:500$, 258$000 ... preço 155:000$. Só se faz negocio directo. Trata-se á r. do Rosario n. 66 (cartorio), com o sr. Pereira. (J 12210) N

VENDEM-SE á rua Carolina, entre Rocha e Riachuelo, dois lotes de terreno; um de 10 x 62, por seis contos, e outro de 10 x 30, por quatro contos. Trata-se á r. D. Anna Nery n. 317. (J 12225) N

VENDE-SE por 12:000$000 a casa nova, estylo moderno, da travessa José Bonifacio n. 42, Todos os Santos, com 2 quartos, 2 salas, mais dependencias, entrada ao lado e jardim á frente. Trata-se á rua Martins Lage n. 132, Engenho Novo. (J 12226) N

VENDE-SE por 1:100$000 um terreno, com 16,60 de frente por 44,50 de fundos, á rua Bomfim, no Realengo, Freguezia de Campo Grande. Trata-se á rua Martins Lage n. 132, Engenho Novo. (J 12226) N

Mutualidade Medica

Soccorros medicos, pharmaceuticos e dentarios por 2$000 mensaes por pessoa; peçam prospectos á 17 - Rua M. Floriano - 17 (16899)

VENDAS DIVERSAS

VENDE-SE mobilia moderna, de quarto. Avenida Mem de Sá 256, 1º, quarto 2. (J 9576) O

VENDEM-SE, á rua Haddock Lobo 252, duas cachorrinhas lulu's n. 1, sendo uma preta e outra bége e dois cães para vigia. (J 9169) O

VENDEM-SE pianos e auto-pianos novos, preços da fabrica; rua S. Francisco Xavier 388. T. V. 3968. Compram-se usados. (J 8083) O

VENDEM-SE machinas de escrever Woodstock (as melhores); rua S. Francisco Xavier 388, T. V. 3968. (J 8080) O

VENDE-SE um bom piano francez com cepo de metal e armação de ferro; preço 700$000; na rua Visconde de Itauna n. 137. (J 9973) O

VENDEM-SE um moinho para cereaes ou para tintas e um balancim em perfeito estado, na usina São Sebastião, rua S. Luiz Gonzaga ns. 16-18, telephone Villa 3964. (J 11366) O

VENDE-SE um eixo para maromba. Rua Paraná, 201, Encantado. (J 11273) O

VENDE-SE um perfeito quadro electrico para dentista. Preço 550$. Boulevard 28 de Setembro 172. (J 12064) O

VENDE-SE 1 fogão Bertha n. 6, em perfeito estado. Rua do Senado n. 80, loja. (J 11362) O

VENDEM-SE duas vitrines de centro, uma de 4 e outra de 6 faces, á rua Frei Caneca n. 48. (J 11393) O

VENDE-SE o negocio de belchior, bem sortido, fazendo bom negocio, com um bom contrato, devido ao dono não poder estar, á rua Frei Caneca n. 48. (J 11394) O

VENDE-SE uma machina Singer á rua Visconde de Itauna 157. (J 9972) O

VENDE-SE, em perfeito estado de funccionamento, uma caldeira vertical de 5 cavallos vapor, c/ a respectiva chaminé de chapa de ferro c/ 9 mts. de comprimento. Tambem se vende uma chaminé de ferro, chapa de 1/4" c/ o comprimento de 7 a 8 mts. Rua Lima Barros 71, S. Christovão. (J 11513) O

VENDE-SE um bom e novo piano, marca allemã, tendo a caixa muito trabalhada. Trata-se á rua Leopoldo Miguez 25. Tel. Ipanema 1253. (J 11501) O

VENDE-SE um esplendido piano Bechstein, grande formato, quasi novo, peça de valor, por metade do custo, á rua Rezende, 49. (J 12408) O

VENDE-SE um novo piano Pleyel, por motivo do dono retirar-se para fóra. Rua Conde Leopoldina 161, S. Christovão. (J 11453) O

VENDEM-SE, muito barato, ternos de casemira e de brim, paletots, calças, colletes, fracks, sobretudos e de senhora, em grande quantidade, á rua Frei Caneca n. 26. Tinturaria Villa do Conde. (J 12186) O

Vende-se uma machina ponto á jour, nova, rua 7 de Setembro n. 176 sob. (J 12078) O

VENDEM-SE uma superior machina americana de canjica, um moinho Upton para fubá, um moinho de engrenagem com pedras açorianas para fubá, polias e eixos, á rua Marquez de S. Vicente 778, Gavea. (J 12098) O

VENDEM-SE 2 automoveis: um landaulet novo com installação, marca Pannar Levassour, e um Overland, de praça, funccionando bem. Vê-se e trata-se na rua Tobias Barreto n. 70. (J 11180) O

VENDEM-SE e compram-se joias de todos os valores; com a maxima seriedade, na rua Gonçalves Dias 37, telephone 994 Central. Joalheria Valentim". (J 10157) S

VENDEM-SE um casal de gallinhas Rhod Island e quatro frangas de 3 mezes, por 40$. Rua Gonzaga Bastos n. 118, Aldeia Campista. (J 11661) O

VENDE-SE o material de uma casa a quem se encarregar da demolição da mesma. Para mais informações, os interessados dirijam-se á rua Ruy Barbosa n. 175, da uma ás tres horas. (J 11649) O

VENDEM-SE uma cadeira para doente, com rodas de borracha, e outros objectos; rua Conde de Bomfim, 730. (J 11611) O

VENDE-SE uma mobilia de quarto, de peroba branca, em perfeito estado. Trata-se na Avenida Passos n. 100, ou telephonar para 6039 Norte. (J 12234) O

VENDEM-SE mimosos cachorrinhos felpudos, legitimos Teneriffe. Rua Tobias Barreto, 7, barbearia. (J 12249) O

VENDEM-SE um quarto de peroba com 4 peças, pouco uso, 3 manequins ns. 48, 40 e 60, e seis cadeiras. Rua Itapagipe n. 38. (J 11673) O

VENDEM-SE cad. austr. c. bal. 45$; bom gramof. c. 10 c., 45$; perf. mach. Singer (ant.), pé e mão, 45$; passad., 15$; commoda de vinhat., 25$; r. General Pedra n. 22. (J 11389) O

TRASPASSES

CASA — Traspassa-se, com ou sem mobilia, (immediações da Avenida Mem de Sá), bem arejada, 4 quartos, 2 salas e mais dependencias exigidas para conforto. Informações R. Hospicio 128. (J 12273) P

TRASPASSA-SE a casa da avenida Gomes Freire 110, sobrado, a quem comprar os moveis. (J 11567) P

TRASPASSA-SE o contrato com nove annos de prazo e modico aluguel, de uma excellente loja, situada na praça Onze de Junho, magnifico centro commercial. Para mais informações com o advogado dr. Joaquim Teixeira. Rua da Alfandega n. 124, das 4 ás 5 horas da tarde. (J 9027) P

TRASPASSA-SE o contrato de boa loja e sobrado, com installações ou sem ellas; informa-se á rua dos Andradas, 72. (J 11273) P

TRASPASSA-SE um armazem em uma das ruas transversaes á do Cattete. Informa-se na rua do Cattete 105, loja. (J 6085) P

TRASPASSA-SE um Bar com restaurante, na Lapa, fazendo bom negocio e tem contrato 4 annos. Deixa muito resultado. Tratar Frei Caneca, 126. (J 12344) P

Achados e perdidos

CASA CAMPELLO — A' Avenida Passos 29 A. — Perdeu-se a cautela n. 12.317, desta casa. (J 12217) Q

COMPANHIA AUREA BRASILEIRA — Avenida Passos 11 — Perdeu-se a cautela n. 31.453, da secção de penhores desta Companhia. (J 11276) Q

CAMPELLO & CIA. — Rua Luiz de Camões 36. — Perdeu-se a cautela n. 179.318, desta casa. (J 11384) Q

CAMPELLO & CIA. — Rua Luiz de Camões 36. — Perderam-se as cautelas ns.: 175.845, 177.526 e ..... 177.527, desta casa. (J 11515) Q

CASA CAMPELLO — Av. Passos 29 A. — Perdeu-se a cautela n. 12.924, desta casa. (J 12142) Q

DIAS & MOYSES — Rua Barbara de Alvarenga n. 14 — Rio de Janeiro — Perdeu-se a cautela n. .... 111.830, desta casa. (J 9090) Q

J. LIBERAL — Rua Luiz de Camões 60 — Perdeu-se a cautela n. 93.201, desta casa. (J 12237) Q

JOSE' CAHEN — Rua Silva Jardim 7. — Perderam-se as cautelas ns.: 177.028 e 178.279, desta casa. (J 12011) Q

M. GOMES & C., 13, travessa do Rosario. Perdeu-se a cautela n. 34.960 desta casa. (J 11572) Q

PERDEU-SE a caderneta de n...... 410.286, da 3ª serie, da Caixa Economica do Rio de Janeiro. (J 12210) Q

R. CERQUEIRA — 54 — Rua Luiz de Camões — 54 — Perderam-se as cautelas desta casa, de ns.: ..... 102.632 e 97.694. (J 12207) Q

DIVERSOS

ANTES de comprar o remedio aconselhado, saiba o preço na Drogaria André; Sete de Setembro 39. (11146) S

ATELIER de costura — Confecção de vestidos, tailleurs, manteaux, etc. Curso completo de chapéos e corte em 25 lições. Resultado garantido. Moldes sob medida. Preços razoaveis. Rua Bambina 55, Botafogo. Telephone Sul 1377. (J 8828) S

AUTOMOVEL — Americano, Elgin Six, 35 HP. quasi novo, licenciado e por preço vantajoso. Vende-se á rua do Ouvidor 55, sala 4. (J 6989) O

A CASA Peçanha não respeitando a crise continua reformando os chapéos de sra. por 3$000, no becco do Rosario 2, Largo de S. Francisco. (J 11537) S

A "EMPREZA ROBUR" precisa para os Estados de Depositarios para venda de seus importantes productos. Offerece-se optimas condições. Exige-se que os pretendentes tenham de cinco a dez contos de réis para garantir as mercadorias que lhe serão confiadas. Dirigir-se a "Robur" á rua do Rosario n. 1. (J 11554) S

BAMBU'S — Vendem-se baratissimos. Informa-se na Padaria, rua Senador Dantas n. 117. (J 12323) O

BARRICÕES — Vendem-se 4 para louça, etc., com boa palha, baratissimos, r. Oliveira Fausto 17, Botafogo. (J 11174) O

CASA DAVID FERRO. R. 7 Setembro 124, recebeu os mais lindos modelos de Carteiras e Bolsas para senhoras. (15714) O

COMPRAM-SE, vestidos, chapéos, roupas brancas, manteaux, pelles e plumas; só artigo fino e perfeito. Praia Sta. Luzia 132. Tel. C. 6264. (J 9602) S

COMPRAM-SE roupas usadas, paga-se mais 30 "|" que noutras casas. Rua Evaristo da Veiga 69 e São Luiz Gonzaga 132. (J 9493) S

COMPRA-SE roupa usada, de homem. Paga-se bem. Attende-se a chamados; rua da Carioca n. 61. (J 4266) S

COMPRAM-SSE roupas usadas, de homem. Paga-se bem. Attende-se a chamados pelo telephone Central ... 3344 e Villa 4648. (J. 9494) S

CASAMENTOS 20$, mesmo sem certidão para as pessoas pobres, todo o preparo dos papeis para o civil, sendo o mesmo preço para nacionaes e estrangeiros. Rua dos Invalidos 66 A — sr. Gonçalves, escriptorio do Mensageiro, das 8 da manhã ás 8 da noite. Casamentos urgentes em 24 horas. (9435).

COMPRAM-SE moveis, roupas usadas, metaes e quaesquer objectos que representem valor. Paga-se bem. Rua Benedicto Hypolito n. 26. Tel. 1273 Norte. A Guanabara. (J. 6539) S

CARTOMANTE — Recem-chegada da Bahia, consultas: rua 1º de Março 101, 2º andar. (J 11336) S

COMPRAM-SE moveis usados, qualquer quantidade, paga-se bem e decide-se immediatamente seja qual fôr o valor; não vendam sem ouvir a nossa offerta; á rua Visconde de Itauna n. 157. Tel. 1297 Norte. (J 9971) S

COMPRAM-SE moveis e pianos; moveis avulsos e casas mobiladas, tapetes, louças, crystaes, metaes, cortina, machinas, cofres, etc., a tudo que represente valor; negocio decidido; chamados á André; tel. Central 2211. (J 11526) S

COMPRA-SE uma carroceria em bom estado de conservação, que sirva num chassi Benz, 14 x 30, quatorze e trinta. Trata-se no Hotel Fluminense. Quarto n. 234. (J 11271) S

CINTAS especiaes para operadas colletes e porta seios. A prestações e a dinheiro. Mme. Blanck. Rua Visconde Itauna 139. Chamados Norte 2722. (J. 11113) S

COFRE novo, Miles, secretaria americana, cadeira giratoria, vendem-se. Preço de occasião. Rua Maranguape 6. (J 12347) O

CANARIOS — Vendem-se legitimos filhotes francezes e meio sangue; tratar no domingo, das 11 horas ás 6, á rua Santo Henrique 66, casa .., Fabrica das Chitas. (J 12256) O

Casamentos — Trata-se dos papeis com rapidez, seriedade e de accordo com a lei. Dr. R. Moreira, rua S. José n. 33 (1º andar). (J 11095) S

CACHORRINHOS Lulu' com Teneriffe, novinhos, vendem-se, 30$, á rua D. Alice 100. Rocha. (J 11634) O

COSTUREIRA — Offerece-se para casa de tratamento, executa por figurino. Telephonar para 6039 Norte, a Costureira. (J 12235) S

Copias a machina; rapidez, reserva e menor preço; com J. Pinto; rua da Quitanda, 73, loja. Tel. Norte 2.069. (J 12358) S

CONTRATARAM casamento o sr. Tancredo Werneck da Silva e a senhorita Aurea Barreto Gitahy. (J 12257) Y

CARTOMANTE — Trabalha com Oraculo, perfeita nas prophecias. Rua da Constituição n. 8, sobrado. (J 12423) Y

CARTOMANTE — Prediz presente, futuro e passado, consulta 5$000, só acceita-se gratificação depois dos trabalhos adquiridos. Praça Marechal Deodoro n. 36, 2º andar, antigo morro do Senado. (J 12430) Y

Contas da Light e outras, impostos, etc.; pagamento immediato; com J. Pinto, rua Quitanda 73, loja. (J 12358) S

CARTOMANTE — D. Maria Emilia, a celebre e 1ª do Brasil e Portugal, consagrada pelo clero, nobreza e povo como a mais perita, com milhares de victorias, intimas, scientificas, e commerciaes; ás exmas. familias do interior e fóra da cidade, consulta por carta sem a presença das pessoas, unica neste genero, maxima seriedade e rigoroso sigillo; á rua Visconde do Uruguay n. 474, perto das barcas, em Nictheroy e caixa postal n. 1.638, Rio de Janeiro. (J 11602) Y

Dinheiro. Capitalista empresta qualquer quantia por intermedio de seu advogado, Nelson Morado; á r. da Uruguayana n. 22, 1º andar. Telephone, 2850. C. (J 12301) S

DINHEIRO — Empresta-se a negociantes, sob promissorias, juros modicos. Informa-se na rua da Carioca 34, 2º andar, com W. Silva. (J 12272) S

Dinheiro — Dá-se sob hypothecas, inventarios, usufructo, juros de apolices e alugueis de predios; informações com o dr. Decio, á rua do Ouvidor 68, sala 6, das 12 ás 5. (J. 11662) S

Divorcios inventarios, justificações, habilitações de casamento, escripturas ante-nupciaes, testamentos, naturalizações, etc. — Dr. R. Moreira adv., rua S. José n. 33 (1º andar). (J 11093) S

DORMITORIO de peroba clara, dos modernos, particular compra um. Tel. 2640 Norte. (J 12276) S

Dinheiro para hypothecas a juros modicos; informa J. Pinto, rua da Quitanda, 73, loja. Tel. Norte 2069. (J 12358) S

DINHEIRO a juros desde 8 % ao anno, empresta-se sob hypothecas de predios, para construcções, promissorias, mercadorias. Cartas ao sr. Pereira, nesto jornal. (18969) S

Funccionarios Publicos

Empresta-se dinheiro a juros modicos e em Banco novo; facom quitações cobrando taxa modica, a rua da Carioca, 10, 1º andar. (J 12205)

DA'-SE — Dinheiro sob qualquer garantia, hypothecas, anticreses, juros de apolices, inventarios, etc.; compram-se predios novos ou velhos. Rua S. José 55, 1º andar. (J 12357) S

ESTRANGEIRA distincta (viuva) com casa propria e negocio em franca prosperidade (estabelecida mais que 3 annos), precisa um conto de réis emprestado sob juros por 6 mezes; dando como garantia (querendo) quarto na sua bem collocada casa, perto do mar. Responder a "Madame K", nesta redacção. (J 12413) S

ENXADAS, Jacaré, n. 2 1/2 e 3, 3 e 3 1/2, 2$800, 3$500, 3$800 e 4$200. Quitanda 186. J. Barros & C. (J 9410) O

ESCRIPTORIO — Quem tiver á rua São José e o queira alugar, escreva ao sr. M. S. Soares, Caixa Postal 495. Rio. (J 11536) S

ENJOOS DE MAR — Evitam-se e curam-se com a Baccharina, fabricada A' venda á rua 1º de Março n. 10 — Alfredo de Carvalho & C. Vidro, 3$000. (11147)

FIGUEIREDO, Gonçalves & Pires, compram, vendem e hypothecam predios e terrenos, etc., na rua Uruguayana n. 95. (J. 6563) S

GUARDA-LIVROS habilitado encarrega-se de quaesquer escriptas, avulsas e effectivas, etc. Traducções de inglez, francez e allemão. Preços modicos. Rua 24 de Maio 302. (J 12094) S

GRAMOPHONES e discos — Compram-se usados, mesmo quebrados. Vendem-se discos a 1$, 3$, 3$. Trocam-se. Concertam-se gramophones. R. Uruguayana 135. (J 9701) S

Impostos e licenças federaes e municipaes, pagam-se mediante modica taxa; com J. Pinto, rua da Quitanda, 73, loja. (J 12358) S

INSTALLAÇÕES electricas de força, luz, telephones, por empreitada ou mão de obra, a preços razoaveis, concertos de motores, etc. Attende-se a chamados. Telephone N. 5036. Rua Theophilo Ottoni 3, 3º andar. (J 11609) S

Ianop — Para branquear a pelle, dando graça e belleza. Nas perfumarias. Deposito: Ourives, 88. (J 12286) S

LIQUIDAM-SE ternos de frack, smoking, casacas, sobrecasacas, de 250$ por 55$, 75$, 85$, 95$ e 150$; e fraks, smoking e casacas, sobrecasaca, de 210$ por 20, 25$, 35$, 45$, 65$ a 85$. Rua Evaristo da Veiga 69, e rua S. Luiz Gonzaga 132. (J 9103) S

MOVEIS — Planos ou installações completas de familia e escriptorios, ou avulsos, compra J. J. Martins, e encaixota, para mudança, na r. Senador Dantas 34. Tel. C. 162. (J 7110) O

MYSTERIOS na vida, doenças, empregos, reconciliações, bons negocios e mais tudo o que desejar, por trabalhos garantidos. Cartas com envellope sellado e subscriptado para resposta. Mme. O. Fernandes. Estação de Nova Iguassú, Estado do Rio. Attende-se em qualquer distancia ou Estado. (J 12018) S

MACHINA TYPOGRAPHICA — Vende-se uma do fabricante Volrin, de formato A. 76 x 56 cm., com distribuição sylindrica; na casa Jacob Kosinski, á Avenida Passos n. 46. (J 10000) O

MACHINAS de escrever. Officina de concertos, limpeza, nickelagem e reforma. Grande stock de Underwood, Remington, Royal, Corona, etc., fitas a 4$, superiores. R. da Alfandega 137. Tel. Norte 3450. E. Magalhães. (J 6605) S

MME. Vaguimar Lazony participa a suas amigas e pessoas de sua amizade que se mudou para á rua José Clemente n. 33, sobrado, Nictheroy, proximo á Ponte das Barcas. (J 8675) T

MME. PACHECO — Cartomante — Rua Senador Eusebio 538. Commodo 8. (J 11419) S

Mil réis á hora, alugam-se machinas de escrever, de qualquer typo; cópias á machina; na Escola Universal; largo da Carioca, 6, sobrado. (J 12358) S

MACHINAS Singer, novas, a prestações. Trocam-se usadas por novas. Compram-se e concertam-se, manda-se o mechanico á residencia; dá-se bastidor, chapa e livro de bordar. A. Cotrim & C., á rua da Constituição, 55, 1º andar; á dinheiro, vendem-se usadas e novas, a 30$, 80$, 120$, 250$, 300$ e 360$. Tel. Central 4242. (J. 9861) S

Machinas de escrever — A melhor officina até hoje conhecida no Rio de Janeiro, limpezas geraes, nickelagem, reforma, compra, vende, troca e aluga. Só Largo da Carioca, 6, sob. Tel. Norte 2969 á O. Gernhard & Cia. (J 12358) S

MODISTA com muita pratica faz vestidos elegantes, chapéos, bordados e reformas. Rua Uruguay 250. Andarahy. (J 12224) S

MOTOR MARELLI, de 3 H. P., 1 Balancim movido a motor e 2 manuaes, 1 torno para madeira; 1 machina de furar ferro; 1 machina de recravar fundos em latas e machinas de funilaria. Vendem-se, á Avenida Salvador de Sá n. 27. (J 11681) O

MANICURA diplomada — Attende em seu salão a senhoras e cavalheiros, com perfeição, a 2$500 (assignaturas), avulso 4$000, das 10 ás 6 1/2 da tarde; rua S. José 100, 1º andar. Tel. 1740 Central. (J 12270) S

MACHINA PHOTOGRAPHICA — Vende-se uma, 13 x 18, fabricante allemão, objectiva Tessar Zeiss — foco f 6, 3., com mala de couro e 3 chassis duplos. Rua 7 de Setembro n. 3. (J 11616) O

Naturalizações e casamentos de estrangeiros no Brasil. Tratamento de accordo com a lei. Dr. R. Moreira, rua S. José 33 (1º andar). (J 11092) S

O DESTINO — Mme. Sylvia, mais antiga e apreciada pela certeza de seus trabalhos, lê o Destino nas linhas das mãos, com nitida perfeição. Seus trabalhos são garantidos. Previne á sua distincta clientela que transferiu sua residencia para a rua Tiradentes 210. — Nictheroy. Bonde Cantu do Rio á porta. (J 12143) S

OVOS, gallinhas e frangos de raça, vendem-se na Ascurra Basse Cour, ladeira da Ascurra 55, Aguas Ferreas. (J 7080) S

PIANOS — Vendem-se, afinam-se, concertam-se e compram-se por preços mais vantajosos do que em qualquer outra casa. R. V. Itauna 75, Norte 2453. (J 12308) O

PIANO — Vende-se um quasi novo. Bom fabricante, na rua Barão de Mesquita n. 498. (J 11188) O

PENSÃO — Familia de tooo respeito fornece a rapazes do commercio. Bom tratamento. Preço commum. Rua Theatro 21, 2º andar. (J 11622) S

PENSÃO familiar — Acceitam-se pensionistas á mesa e a domicilio, comida feita com toucinho, variada, preço commodo: rua transversal ao Cattete, telephone 203 B. Mar. (J 12269) S

PIANOS francezes e allemães, desde 400$, até 1:800$; vendem-se á r. Visconde de Itauna 75. (J 9663) O

PIANOS — Afinam-se por 8$000, e concertos baratos, na rua Senador Euzebio 80, telephone Norte 3286. (J 9975) S

POR pouco dinheiro, vestidos finos, chapéos, lingerie, ricos manteaux, pelles e aigrettes, tudo por preços de occasião. Praia Sta. Luzia, 132. Tel. C. 6264. (J 9602) S

PENSÃO — Fornece-se a domicilio e á mesa. Senado 338. (J. 11254) S

PIANO — Particular compra um de armario, de bom autor; paga-se regularmente. Tel. 2610, Norte. (J 6817) S

PRECISA-SE de um aposento mobilado com simplicidade, em casa de familia discreta, no Estacio de Sá ou immediações. Cartas para esta redacção ao Dr. Almir Leseni. (J 11116) S

PHARMACIA, uma das melhores dos Suburbios. Vende-se uma; tratar rua da Carioca 47, 1º andar, sala 3. (17219) O

RELOGIOS TAXI — Allemães, redondos, recentemente chegados. Rudolf Heins. Rua 7 de Setembro, 1º andar. (J 12251) S

ROUGIL. Para colorir as faces, labios e unhas. A côr resiste ao suor. Nas Perfumarias. Deposito: Ourives 88. (J 12287) S

REDACÇÃO de quaesquer trabalhos e traducção do francez, inglez e allemão pelo professor Dr. Washington Garcia, advogado. Rua Carioca 47, 1º. (J 5780) S

SENHORITAS que toquem violino, flauta ou violoncello, dirijam-se á Av. Mem de Sá, 46, de 3 ás 6 da tarde. (J 12195) S

SENHORAS. Não comprem suas Bolsas e Carteiras sem verem na Casa David Ferro, R. 7 Setembro 124. (J 15713) S

SABÃO LIQUIDO perfumado, sião 2$000, sem vasilhame. Alfredo de Carvalho & C. Rua 1º de Março, 10. (11280) S

SENHORA franceza, recentemente chegada de Paris, vende particularmente, vestidos modelos, a preços reduzidos. Avenida Central 137, 4º andar, elevador, sala 15. (J 12031) O

SENHORA portugueza, 25 annos, de esmeradissima educação, pratica em costura, offerece seus serviços para casa nas mesmas condições. Tambem póde ser roupeira de collegio. Informes: r. São Luiz Gonzaga, 153. (J 12412) S

SYPHILIS e consequencias. Cura radical injecções INDOLORES, de sua preparação, 606, e 914. Assembléa n. 54, 10 ás 21. DR. PEDRO MAGALHÃES (J 12352) S

Tornearia. R. Frei Caneca, 32. Teleph. Central 347. (J 11152) S

TERNOS a prestações de 12$ a 25$. Entrega sem fiador. Praça Tiradentes 30, sobrado. Alfaiataria Veiga, junto á C. Telephonica. Peça Prospectos. (J 12123) S

UM bom semanario, leiam "O PYRILAMPO". Jornal de humorismo critico, á venda em todos os pontos de jornaes. (J 12368) S

UM operario de edade, de côr escura e educado, precisa de uma senhora educada e séria para tomar conta de sua casa; trata-se á rua do Pinto n. 100, casa 3, das 5 ás 7 da noite. (J 12256) S

UMA senhora séria e de confiança, sabendo costurar vestidos por figurinos e tambem roupas brancas com perfeição, roupas para creanças de ambos os sexos, deseja encontrar em casa de familia de tratamento um logar; quem precisar é favor dirigir-se a M. P., na rua Miguel de Frias 64. (J 11618) S

UMA S. emprega-se em casa de um sr. viuvo, ganhando ordenado. Rua Barão Ubá 12, casa 7, Aldeias. (J 12250) S

UM senhor com uma filhinha de 8 annos precisa de um commodo com pensão em casa de familia. Quem tiver queira dirigir carta á rua da Alfandega 55, sobrado, das 11 ás 4 horas. (J 11639) S

UMA senhora viuva, com 38 annos, séria e de educação, deseja a protecção de um senhor viuvo que esteja em condições. Resposta para A. S. C. Rua General Canabarro, 328. Agencia do Correio. (J 12214) S

VESTIDOS chegados de Paris, para baile, theatro, passeio, 150$. liquidam-se a 25$, 35$, 40$, 60$, 85$ a 130$. Rua Evaristo da Veiga 69. (J 12192) O

VACCAS DE LEITE. Vendem-se 20 excellentes, de campo, com crias. Para informações escrever a S. de Oliveira. Caixa Postal n. 1771. (J 11240) O

VIUVA deseja empregar-se em casa commercial ou escriptorio. Rua João Caetano 209. (J 12252) S

ADVOGADOS

Advogado — Dr. Raymundo Moreira, São José n. 33, 1º andar. Tel. C. 2009. (J. 11096)

MEDICOS

POLICLINICA do Dr. A. Monteiro — 25 annos de pratica, sendo 6 de estudos na Europa — Medicina e cirurgia em geral, 11 ás 6. Gratis, 55, Marechal Floriano, appl. do 914 allemão, por 20$000. (J 11557) R

Dr. Samuel Prado

Clinica medica, espec. doenças do coração, pulmões, figado e intestinos. Tratamento radical da syphilis. Cons. 1 ás 3, rua Marechal Floriano 42. Tele. Norte 3878. Res.: Rua S. Christovão 187. Tel. Villa 6176. (J 11038)

ELECTRICIDADE medica — Tratamento de grande numero de molestias, especialmente ás molestias chronicas, as molestias da pelle, ás molestias nervosas e pelos agentes physicos. Alta frequencia, banhos hydro-electricos, banhos de luz, ozona, electricidade estatica, correntes galvanicas, faradicas, electrolyse, galvanocaustia, massagem vibratoria, raios X. — DR. NEVES DA ROCHA, Avenida Rio Branco 90 — Preços modelados. (J 11663)

DR. GUILHERME SILVA — Pulmão, estomago, intestinos — "Pharmacia Moura" — R. V. da Patria 244, 9 1/2 ás 10 1/2. Res.: G. Polydoro 105. — S. 472. (J .....) R

LYSODOR

Alisa os cabellos crespos até nas pessôas de côr. A' "Garrafa Grande". — Uruguayana, 66. (15819)

HYDROCELE, TUMORES DOS SEIOS, VENTRE E ESCROTOS

HYDROCELE — Cura radical, sem dôr, sem operação cortante e sem privar o doente das suas occupações habituaes.

DR. LUIZ DE MARCOS — Uruguayana 195, sob., das 2 ás 4. (4872)

Molestias dos partos **SENHORAS** Tratamento dos abortos e suas consequencias, corrimentos, colicas utero-ovarianas, regras irregulares e prolongadas. Assembléa, 54, 10 ás 18. DR. PEDRO MAGALHÃES. (J 12353) Y

Molestias da nutrição

Arthritismo — Diabete — Obesidade — Rheumatismo.

Tratamento electrico da prisão de ventre — Massagem electrica.

PROF. DR. EUTYCHIO LEAL

Rua Treze de Maio n. 11. Tel 4082, C. (15884)

Dr. Teixeira Coimbra

Doenças das senhoras, pelle, syphilis e vias urinarias. Inj. 914, 606, massagem, appl. electricas e de radio. Longa pratica. Cons.: rua Carioca 81, das 9 ás 12 horas. Telephone Central 2089. (13042)

Vias urinarias

Cura radical da gonorrhéa, com o desapparecimento da gota militar e dos filamentos, por meio de apparelhos que permittem ver, distinguir e curar as diversas localizações da doença. Dr. Raul Rocha — 7 de Setembro 107—2 ás 6. (16091)

DR. MAFRA

Partos e doenças das senhoras. Consultas gratis 11 a 3 horas. Rua Marquez de Sapucahy n. 314 — Pharmacia Ramos. (J 7423)

DR. BAPTISTA PEREIRA — Homoeopatha. *Clinica medica e molestias dos olhos.* Cons.: Praça Saenz Pena 20. — (das 9 ás 10 horas). — Rua Gonçalves Dias 61. — (das 14 ás 15 horas. (J 9218) R

EPILEPSIA

Tratamento com resultados immediatos pelo ANTIEPILEPTICO BARASCH, preparado pelo Instituto Medico do Dr. Renato de Souza Lopes, professor da Faculdade de Medicina do Rio. Consultas pessoaes e por escripto, á avenida Mem de Sá, 162, A' 1 hora. Tel. C. 5261.

Dr. Licinio. Molestias de senhoras. 7 de Setembro 171. (J 9822)

Dr. J. Alves Filgueiras

De volta da Europa, reencetou o exercicio da clinica. Rua Voluntarios da Patria 261. Tel. Sul 2777. (J 9986)

VIAS URINARIAS

Cura radical da gonorrhea aguda e chronica e suas complicações. Assembléa 54, 10 ás 21. Dr. Pedro Magalhães (J 12351) R

DR. NEVES DA ROCHA — Durante o verão, ás segundas, quartas, sextas e sabbados, nesta cidade á avenida Rio Branco 90, das 12 ás 4 horas da tarde; nos outros dias em Petropolis, á rua General Osorio 106. Molestias dos Olhos, Ouvidos e Fossas Nasaes. (J 7224) R

DENTISTAS

DR. SILVINO MATTOS — Extracções absolutamente sem dôr, a 5$; dentaduras a 5$ cada dente; concertos em dentaduras a 10$; obturações a 5$; trabalhos garantidos e pagamentos a prestações. Rua 7 de Setembro 221, proximo á Praça Tiradentes; das 7 da manhã ás 5 da tarde; telephone 1.555, Central. (J 12310) R

Cadeiras para dentistas

Allemãs e americanas, variado sortimento, desde 1:800$000. Casa Hermanny, rua Gonçalves Dias 51. (16207)

DENTISTA — Vendem-se 1 cadeira; 1 motor, muito barato. R. Andradas 4.... (J 11385) R

DR. VALLE JUNIOR — Clinica homoeopathica, especialista em molestias de senhoras e creanças; consultas gratis, na pharmacia do Boulevard 28 de Setembro 262. Resid.: R. Aquidaban n. 273. (J 11205) R

DENTISTA — Cede-se um gabinete algumas horas ou 3 dias por semana, a dentista diplomado. Informa-se obsequiosamente o sr. Sarney. S. Pedro 38. (J 12311) R

DENTADURAS sem pressão, trabalho perfeito, systema observado e julgado mais hygienico. José Gonçalves. Largo da Carioca 6, 1º andar. Phone 5127. (J 11676) R

DENTISTA diplomado na Allemanha, procura uma collocação em um gabinete dentario, não faz questão de logar, sabe algumas linguas; é favor escrever para D. H. Rua de Sant'Anna 21. (J 11659) R

DENTISTAS — Vende-se: uma cadeira portatil, quasi nova; um motor, pedal corda; um torno pedal por agabaoir; peças quasi novas de S. S. W.; um fole para gerador Buff e diversas miudezas para dentista. Ver e tratar Praça Tiradentes 16, 1º andar, sala dos fundos. (J 11534) R

DENTISTA — Vende-se um bom consultorio, recentemente installado, ponto muito central. Preço baratissimo. Informações com o sr. Carné, Casa Ciro. (J 11486) R

DENTISTAS — Vendem-se, lindas cadeiras automaticas; boas mezas e braços; um optimo motor electrico; um dito de pé; um torno de pé; um espelho de crystal; um esterilizador electrico; um vulcanizador e diversas miudezas. Largo da Carioca 9, 1º, com José Costa. (J 12001) R

DENTADURAS — Concertam-se, reformam-se e fazem-se novas, em horas, com perfeição, garantia e por preços razoaveis, no consultorio do Dr. Silvino Mattos, á rua 7 de Setembro n. 221. (J 12310) R

DENTISTA — Dr. Aldo Cunha — Tratamento rapido, garantido e completamente sem dôr, por preços modicos. Faz pela technica norte-americana, chapas, bridge-work e os demais trabalhos. Gabinete com installação electrica moderna. R. Marechal Floriano 45. (J 9721) R

DENTISTA — 25 mensaes. Trabalhos sem dôr e garantidos, systema americano. Andradas 46. (J 10866) R

DENTISTA. Vende-se 1 jogo de atomizadores, 1 estojo de Russell, 1 prensa, cortar, disco e 1 murrisson, tudo novo. R. Constituição 15, 1º, das 8 ás 10 e 2 ás 4. (J. 11208) R

DENTISTA — Vende-se uma magnifica taboleta illuminativa, privilegiada e muito economica, para grande sacada. Os dizeres são: "Gabinete Electro-Dentario", proprio, portanto, para qualquer gabinete electrico. Tratar com José Costa, no largo da Carioca n. 9, sobrado. (J 12111) R

DOEM-LHES os dentes? Procure a "Assistencia Dentaria", da rua Senador Euzebio 33, sob., perto da E. Ferro. (J 11434) R

DENTADURAS — Concertam-se com brevidade, á rua Lucidio Lago 16, Meyer. (J 11388) R

Dentista — Heitor Corrêa — Especialista em trabalho e dentes artificiaes. R. 7 de Setembro n. 211. Tel. 3449 Central. (11803) R

FAZEM-SE quaesquer trabalhos de prothese, com perfeição e rapidez. 7 de Setembro 183. (J 11673) R

O CIRURGIÃO DENTISTA José Gonçalves tem consultorio no largo da Carioca 6, 1º andar. (J 11635) R

GRS. Dentistas — Com o "Dericida Mallet", o melhor anesthesico — não ha accidentes. (J 6563) R

SRS. DENTISTAS — No grande Gabinete Dentario do dr. Rodolpho Miranda, á rua Senador Euzebio n. 33, sob., acceitam-se trabalhos. (J 11433) R

VENDE-SE um torno de officina por 600$000, em perfeito estado, Rua Santo Henrique, 141. (J 11120) R

PARTEIRAS

PARTEIRA-ENFERMEIRA diplomada, mme. Elvira, 18 annos de pratica, faz partos e outros trabalhos pertencentes á sua profissão, attende em sua residencia, de 1 ás 4, gratis, rua dos Andradas, 149. Tel. N. 4779. (J 6293) Y

FALTA DE MENSTRUAÇÃO

e colicas uterinas, suspensões, regras escassas, a sua cura infallivel com as capsulas Sevenbrum, de Apiol, Sabina e Arruda, são efficazes e garantidas. Deposito geral: Drogaria Geraldes, rua Uruguayana n. 142. Pedidos do interior, livre de porte, caixa 7$000. Geraldes & C. (J 7531)

Mme Palmyra — Res. 37. Gomes Freire, 127, sob. Tel. C. 4777. (J 6728) Y

PARTEIRA Mme. Maria Josepha diplomada pela Fac. de Madrid e Rio de Janeiro, faz partos e todos os trabalhos relativos á sua profissão; attende em sua residencia gratis. Avenida Gomes Freire n. 77. Tel. Cent. 2612. (J 10260) C

PARTEIRA MASSAGISTA

MME. BRESCIANI

Executa manual ou por electricidade —Especialista em parto e outros trabalhos pertencentes á sua profissão. Attende a qualquer hora. Rua do Catete n. 286, largo do Machado. Tel. Beira-Mar, 38. (J 12356) Y

Professores e professoras

ESCOLA BERLITZ — Linguas vivas ensinadas "praticamente" por professores especializados, na "Unica Escola Official Berlitz" do Brasil. Av. Rio Branco 110. Edif. do Jornal do Brasil, 4º andar. (J 4...) Z

AULAS particulares e a domicilio, especialmente de Portuguez e Latim; tratar com o Prof. Tozar, á rua da Quitanda 33, 2º, das 15 ás 18. (J 12311) Z

AOS AMANTES de literatura — Trabalhos literarios, quer em prosa quer em verso, um competente escreve, corrige e melhora. Maximo sigillo e preços modicos. Cartas a B. B. de este jornal. (J 12166) Z

AULAS particulares para preparatorios, concursos, pelo professor dr. Washington Garcia, examinador do Conselho, examinador official e autor de varios trabalhos. Carioca 47, 1º. (J 5781) Z

AULAS de port., franc., arithm., a pagar, ... Costa Pereira 33, proximo ao E. Zoologico, ou na casa do alumno. (J 12181) Z

CURSO ou pequena escola, em centro — Pessoa distincta acceita para socia com pequeno capital. Cartas ao ... caixa, — Cartas neste jornal a P. P. P. (J 12365) Z

CURSO MENTAL — Educação Physica e da Vontade. Para homens e senhoras. Essencial. 25$000 mensaes. Rua Dona Sophia 91. (J 12122) Z

"**Curso Modelo**" — Prepara para o Pedro II, Academias e concursos. Preço modico. R. Carioca n. 51-A. (J 12121) Z

Tachygraphia

Curso especial sob a direcção do competente tachygrapho da Camara dos Deputados. Aulas diurnas e nocturnas. Matriculas e informações no Curso Normal de Preparatorios. Rua Uruguayana n. 35, 1º e 2º andares. Telephone Central 3581. (J 8051)

DACTYLOGRAPHIA. Ensino rapido e perfeito com os dez dedos; 10$ mensaes, só no Instituto Alcides. Rua da Carioca n. 51-A. (J 12122) Z

DACTYLOGRAPHIA ensinada por 10$ ao alumno em cada aulas só á rua da Quitanda 33, 2º andar. (J 9259) Z

Curso Benjamin Constant

Rua da Carioca 52. Mens. desde 10$000. Prepara guarda-livros e para exames na E. Normal e no Pedro II. Diurno e noct. para ambos os sexos. (J 12082) Z

ESCRIPTURAÇÃO Mercantil, commercial ou publica — Curso 1 Avenida Rio Branco n. 173, 2º andar, Na Escola D'Hermenildo. (J 11271) Z

ESCOLA HOMERO — Habilita candidatos ás escolas superiores, ao commercio e preparatorios geraes. Matricula até o fim do corrente, 10$ mensaes. Ensino rapido e aperfeiçoado. R. 7 de Setembro 132, (1º andar). (J 11411) Z

EXPLICADOR — Oliveira Sá — Prepara em Portuguez, Arithmetica e Algebra, alumnos do Collegio Militar e Escola Normal. Rua Bom Retiro 61. — E. Novo. (J 11640) Z

Escola de corte, chapéos, costura, e bordados á mão premiada com medalha de ouro, a 2$ a lição, ensino completo, pratico e garantido. Rua 7 Setembro n. 176, sob. (J 12201) Z

ESCOLA NORMAL — Approvação de alumnos nos cursos de desenho a 5$ e 10$ mensaes, restitue-se a importancia em caso contrario. Cartas á S. S. Rua Aristides Lobo 50. (J 12612) Z

ENSINA-SE desenho e pintura a oleo, em cera, pintura sobre louças, almofadas de seda, velludo ou vidros, pyrogravura, photominiatura, pintura electrica oriental, etc. a 4$ e 10$ por mez; cursos ou lições particulares especialmente para senhoras e senhoritas. Cartas a S. S. Rua Aristides Lobo 50. (J 12560) Z

Escola Commercial Feminina

Reabrirá as aulas do Curso Commercial e de linguas no dia 1º de março. Ensino essencialmente pratico. Corpo docente de 1ª ordem. Informações na séde da escola, rua S. José n. 72, 2º andar. (15749)

FRANCEZ pratico e commercial, ensina em classes ou particular. M. De Fossey. Edificio Odeon, sala 8. Tel. C. 3682. (J 11700) Z

FRANCEZ — Professora parisiense com diplomas superiores, dá lições a domicilio. Rua Oriente 19, Santa Thereza. (J 11470) Z

10$000 por mez é quanto se cobra nos cursos de dactylographia, tres vezes por semana em qualquer typo de machina com direito ao Concurso semestral; na Escola Universal no largo da Carioca n. 6, sob. Ensino de Tachygraphia, Linguas, Curso Commercial e Curso Mechanico. Matriculas até o fim do mez. (J 12358) Z

INGLEZ — Mr. Rodger, professor — ensina este idioma por preço modico; rua da Alfandega n. 199. Tel. Norte 4657. (J 12561) Z

INGLEZ E FRANCEZ — Falar e escrever em curto prazo; professores francezes e inglezes: "Escola Velox". Largo de S. Francisco 36, 1º andar. (J 6275) Z

DACTYLOGRAPHIA — Curso completo em 30 lições, com os dez dedos, e em todas as machinas. ESCOLA "VELOX". Largo de S. Francisco 36, 1º andar. (J 6233) Z

INGLEZ, Francez e allemão — Lecciona professora, com longa pratica, em sua residencia e em casa dos alumnos. Rua Assembléa 63, 2º andar. (J 12116) Z

LYCEU NAVAL — Cursos, gymnasial, pilotos, machinas, concurso, admissão ás academias, nocturnos e diurnos; aulas em classe e explicações por 15 professores. Av. Mem de Sá ... Brasil. Rua Carioca 26, 2º andar. (J 11312) Z

MISS WAYRE — Ensina inglez pratico e commercial. Classes e particular. Odeon, sala 8. C. 3682. (J 8150) Z

MME. MARIN, professora diplomada de corte, acceita alumnas. Rua Moura Britto 48, Conde Bomfim. (J 4162) Z

PROFESSORA diplomada acceita alguns lições em casa ou a domicilio. R. Pinheiro Guimarães 35. (J 11613) Z

PROFESSORA — Lecciona o curso primario e o ensino secundario. Preço razoavel. Praia do Flamengo 84. (J 11621) Z

COMPANHIA DE NAVEGAÇÃO "LLOYD BRAZILEIRO"

LINHAS DO NORTE
Rio ao Pará
Saidas ás sextas-feiras alternadas.
O PAQUETE
PARÁ
Sairá no dia 1º de abril, ás 10 horas, para: Victoria, Bahia, Maceió, Recife, Cabedello, Natal, Ceará, Maranhão e Pará.
Rio a Manáos
Saidas ás sextas-feiras, alternadas.
O PAQUETE
João Alfredo
Sairá no dia 25 do corrente, ás 10 horas, para: Victoria, Bahia, Maceió, Recife, Cabedello, Natal, Ceará, Tutoya, Maranhão, Pará, Santarém, Obidos, Parintins, Itacoatiara e Manáos.

LINHA DO SUL
Saidas ás quartas-feiras, alternadas.
O PAQUETE
RUY BARBOSA
Sairá no dia 23, ás 10 horas, para: SANTOS, PARANAGUÁ, ANTONINA, S. FRANCISCO, ITAJAHY, FLORIANOPOLIS E RIO GRANDE.

LINHA NORTE-SUL
Saidas para o Sul ás quartas-feiras, alternadas. Norte, ás segundas-feiras, alternadas.
O PAQUETE
MINAS GERAES
Sairá no dia 10 de abril, ás 10 horas, para: Santos, Paranaguá, S. Francisco, Rio Grande, Montevidéo e Buenos Aires.

LINHA DA AMERICA
O PAQUETE
CURVELLO
Sairá no dia 30 do corrente, ás 10 horas, com escalas: BAHIA, RECIFE, BARBADOS E NEW YORK.
Este paquete escala tambem em Victoria.
LINHA DO MEDITERRANEO
O PAQUETE
MACAPÁ
Sairá no dia 24 do corrente ás 14 horas, com escalas: Bahia, Recife, Gibraltar, Oran, Argel, Marselha e Genova.

LINHA NORTE EUROPA
O PAQUETE
CUYABÁ
Sairá no dia 10 de Abril ás 14 horas, com escalas: Bahia, Recife, S. Vicente, Lisboa, Plymouth, Havre; Antuerpia e Hamburgo.

LINHAS AUXILIARES

O VAPOR
Mantiqueira
Sairá no dia 23 do corrente, para: Victoria, Bahia, Aracajú, Recife, Cabedello, Macau, Ceará, Camocim, Maranhão e Amarração.

Santa Catharina
O PAQUETE
LAGUNA
Sairá amanhã, 20 do corrente, ás 8 para: SANTOS, PARANAGUA, S. FRANCISCO, ITAJAHY, FLORIANOPOLIS E LAGUNA.

Sergipe
O PAQUETE
IRIS
Sairá no dia 15 de abril, ás 10 horas, para: CARAVELLAS, P. AREIA, CANNAVIEIRAS, ILHÉOS, BAHIA, ARACAJÚ, PENEDO.

AVISO: — A Companhia avisa que estabeleceu o escriptorio da Directoria e a agencia de venda de passagens e informações, á Avenida Rio Branco n. 14 — Tel. Norte 5.701. Cargas, encommendas e valores, na praça Servulo Dourado. Tel. 2.401, Norte. (16219)

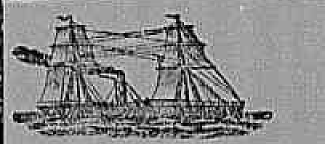

Companhia Nacional de Navegação Costeira

SUL
Serviço de passageiros
VIAGENS BI-SEMANAES
SAIDAS DO RIO, QUINTAS E DOMINGOS

ITAQUATIA'
TELEGRAPHO SEM FIO
Sáe amanhã, domingo, 20 do corrente, ás 10 horas, para:
SANTOS, segunda-feira, 21.
PARANAGUA', terça-feira, 22.
S. FRANCISCO, quarta-feira, 23.
RIO GRANDE, sexta-feira, 25.
PELOTAS, sabbado, 26.
PORTO ALEGRE, domingo, 27.
Chegada.
Valores pelo escriptorio até á vespera da saida do paquete, até ás 4 da tarde.

ITAPEMA
TELEGRAPHO SEM FIO
Sáe quinta-feira, 24 do corrente, ás 12 horas, para:
SANTOS, sexta-feira, 25.
PARANAGUA', sabbado, 26.
ANTONINA, sabbado, 26.
FLORIANOPOLIS, domingo, 27.
RIO GRANDE, terça-feira, 29.
PELOTAS, quarta-feira, 30.
PORTO ALEGRE, quinta-feira, 31.
Chegada.
Valores pelo escriptorio até á vespera da saida do paquete, até ás 4 da tarde.

SUL
Serviço de passageiros
ITAPACY
TELEGRAPHO SEM FIO
Sáe, segunda-feira, 28 do corrente, ás 10 horas, para:
S. SEBASTIÃO, terça-feira, 29.
SANTOS, terça-feira, 29.
PARANAGUA', quarta-feira, 30.
ITAJAHY, quinta-feira, 31.
FLORIANOPOLIS, sexta-feira, 1.
IMBITUBA, sabbado, 2.
RIO GRANDE, segunda-feira, 4.
PELOTAS, terça-feira, 5.
Chegada.
N. B. — Recebe carga para Laguna e demais estações da Estrada de Ferro Thereza Christina. Não recebe cargas para S. Sebastião.

NORTE
Serviço de passageiros
VIAGENS BI-SEMANAES
SAIDAS DO RIO, QUARTAS E SABBADOS

ITAPUCA
TELEGRAPHO SEM FIO
Sáe hoje, sabbado, 19 do corrente, ás 10 horas, para:
VICTORIA, domingo, 20.
BAHIA, terça-feira, 22.
MACEIO', quarta-feira, 23.
RECIFE, quinta-feira, 24.
CABEDELLO, sexta-feira, 25.
NATAL, sabbado, 26.
MOSSORÓ', domingo, 27.
Chegada.
Valores pelo escriptorio até á vespera da saida do paquete, até ás 4 da tarde.

ITAUBA
TELEGRAPHO SEM FIO
Sáe quarta-feira, 23 do corrente, ás 10 horas, para:
BAHIA, sabbado, 26.
MACEIO', domingo, 27.
RECIFE, segunda-feira, 28.
Chegada.
Valores pelo escriptorio até á vespera da saida do paquete, até ás 4 da tarde.

NORTE
Serviço de passageiros
ITAITUBA
TELEGRAPHO SEM FIO
Sáe sabbado, 26 do corrente, ás 16 horas, para:
ILHÉOS 3ª-feira, 29
BAHIA 4ª-feira, 30
ARACAJU' 5ª-feira, 31
Chegada.

AVISO — A Companhia recebe encommendas até á vespera da saida dos seus paquetes no armazem n. 13 do Cáes do Porto (em frente á praça da Harmonia). A entrega de mercadorias será feita no armazem.

N. B. — Os paquetes de passageiros dispõem de camaras frigorificas. Cargas para os frigorificos serão recebidas no armazem n. 13, na vespera da saida dos paquetes, até ás 4 horas da tarde, para os portos do Sul e do Norte.

Os Srs. passageiros de primeira e terceira classes e os volumes de bagagem que dos mesmos se faculta levar comsigo em viagem serão conduzidos gratuitamente para bordo em lancha que partirá do Cáes Pharoux uma hora antes da marcada para a saida do vapor.
Para passagens, na rua da Candelaria n. 4, telephone Norte, 55.
Para cargas e mais informações, no escriptorio, á Avenida Rodrigues Alves ns. 303 e 331. Telephones: Norte 6240/624. (17211)

Liverpool, Brasil and River Plate Steamers

Linha Lamport & Holt

O PAQUETE
HERSCHEL

Sairá no dia 10 de Abril, para :
LEIXÕES

Este paquete foi expressamente construido para transporte de passageiros de terceira classe, em camarotes com duas, quatro e seis camas.

Preço da passagem de terceira classe Rs. 445$000 incluindo o imposto.

Para passagens e outras informações, tratar com os agentes :
Norton Megaw & C. L.
RUA DA SAUDE, 29 — (Praça Mauá).
Telephone, Norte, 6671
(17224)

A' MAIOR FABRICA
DE COLCHÕES E ARTIGOS SEMELHANTES
35-RUA TREZE DE MAIO-35
Telephone Central 3-5-8-6
Camas de ferro para collegios, hospitaes e residencias particulares.
Remettem-se catalogos a pedido.
SOUZA BAPTISTA & COMP.
(15493)

Doenças da vontade
O Dr. Cunha Cruz, com 30 annos de pratica de psychotherapia (suggestão), trata de perturbações nervosas e de habitos prejudiciaes, principalmente do habito das bebidas alcoolicas, sem prejuizo para o doente. Rua da Carioca n. 31. Das das 3 ás 5. (8950)

Auto-caminhão Ford
Vende-se um em boas condições; offertas neste jornal para Caminhão. (18121)

PRECISA-SE
Botadores de folhas para pautação: á rua do Ouvidor n. 72 — Papelaria Ribeiro. (J 11312)

Varejo de cigarros
Compra-se um bom até cinco contos. Proposta a R. R. neste jornal. (J 11087)

"ULCERAS"
Tratamento efficaz e scientifico
Methodo pessoal
— DR. ARAUJO GOMES —
Rua dos Andradas 52, sobrado
De 1 ás 3 horas.
(17927)

HAUPT & C.
Rua São Pedro n. 50
Lampadas incandescentes
marca "PHILIPS"
ARGA e MEIOWATT
110, 120 e 220 volts

CREOLINA
(MARCA REGISTRADA)
O MELHOR DESINFECTANTE
Nenhum receptaculo genuino que não tenha o nome do fabricante
WILLIAM PEARSON
Esta Casa não tem nada que ver com qualquer outro synonymo.
ACAUTELAR-SE
das imitações, algumas contêm meia agua e nenhum poder desinfectante
COMMERCIANTES SEM ESCRUPULOS TORNAM A ENCHER NOSSAS LATAS:
REFUSEM OS RECIPIENTES D'ESTA CLASSE
(15203)

CASA RADIAL
Completo sortimento de material electrico e objectos de fantasia, Motores, dynamos, Resistencia, etc.

Lampadas 5 a 50 a 1.700
½ Watt 120 volts
50|120 — 2.800
100|120 — 4.300
200|120 — 6.500
300|120 — 8.500
Lampadas de fantasia para quarto c/ abatjour de seda desde 26$. Ventiladores de superior fabricante. Seccadores de cabello com ar quente a 100$.
Consultem os nossos preços
CARIOCA, 15 — Teleph. C. 2080

LOTERIAS

Loterias do Estado do Rio de Janeiro
Resumo dos premios da extracção de 18 do corrente.
8285 (Capital) . . 15:000$000
14694 . . . . . . 3:000$000
PREMIOS DE 1:000$000
..... 12807 53786 13897 .....
PREMIOS DE 200$000

46084	56581	40449	48228	36839
69534	12947	37246	1700	67073
45950	8545	61079	66454	12334
37707	12948	26000	27393	42750
34039	57741	24142	37260	.....

PREMIOS DE 100$000

25765	46754	34993	34019	38398
34691	31336	39544	45790	66075
60834	44688	62333	49448	27143
13763	69370	63447	35152	21285
44901	51598	19861	8481	68020
32983	43156	44995	13988	68455
2607	51174	22239	54142	9741
320	50437	10370	38277	63334

Loteria do Estado do Rio
SYSTEMA DE URNAS E ESPHERAS — FISCALISADA PELO GOVERNO DO ESTADO
EXTRACÇÕES A'S 15 HORAS
Terça-feira, 22 do corrente — **20:000$**
Terça-feira, 29 do corrente — **20:000$**
INTEIRO, 1$600 —— MEIO, 800 réis.
—:— VENDE-SE EM TODA PARTE —:—
Concessionaria: Companhia Integridade Fluminense — Rua Visconde Rio Branco, 499 — NICTHEROY. (17872)

PROFESSORA de chapéos, bem habilitada, ensina a fazer os mesmos em casa das alumnas. Cartas a esta folha, a L. C. 2. (J 12083) Z

PROFESSORA DE INGLEZ — Senhora ingleza sabendo francez e alguma coisa de portuguez, ensina o seu idioma em casa de familia. Cartas a H. S., no escriptorio deste jornal. (J 12221) Z

PARA SER FELIZ? — Escreva ao professor ZIZUPH, caixa postal n. 1, Nictheroy, — E. do Rio, enviando o vosso nome e endereço, acompanhados de 150 réis em sellos para a resposta. O maior Vidente, Astrologo e MAGNETISADOR da época. Vejam as suas prophecias para este anno no "Correio da Manhã", de 14 do passado. (J 12231) Z

PROFESSORA, recem-chegada da Europa e com pratica dá lições particulares de portuguez, francez, piano e canto. Cartas no escriptorio desta folha para I. A. C. (J 8140) Z

PROFESSOR Barbosa lecciona portuguez, francez e arithmetica, a preços modicos; rua da Alfandega n. 199. Tel. N. 4657. (J 9671) Z

PROFESSORA de piano e pintura, lecciona a domicilio e acceita trabalhos de bordados e pinturas; rua S. Christovão n. 533. (J 7082) Z

PROFESSOR — Explica algebra e prepara alumnos para os Collegios Militar, Pedro II e Escola Normal; rua Emerenciana n. 9. — S. Christovão. (J 10418) Z

QUER ganhar na Loteria? Peça ao Professor ZIZUPH explicações neste sentido. Basta enviar o vosso nome e endereço, acompanhados de 150 réis em sellos, para a Caixa Postal n. 1, Nictheroy, E. do Rio. (J 12232) Z

PROFESSORA diplomada pelo Instituto Nacional de Musica, lecciona musica e piano. Rua Paulino Fernandes 77. (J 9980) Z

PROFESSOR habilitado lecciona allemão em curso pratico, como tambem para tirar o preparatorio. Preço modico. Praia Saudade, 180 — Pensão Beausejour — Botafogo. (J 11461) Z

PROFESSORA habilitada lecciona piano pelo methodo do Instituto, em sua residencia. Preços modicos. Rua 9 de Fevereiro n. 68 — Copacabana. (J 9810) Z

GONORRHEA — e suas complicações. Cura radical por processos seguros e rapidos. Dr. JOÃO ABREU, das 8 ás 19 horas. Teleph. 1803, N.—Rua de S. Pedro n. 64. (4890)

RAIOS X *Exames e photographias das doenças do estomago, intestinos, figado, pulmões, coração, rins, etc. Electricidade medica. Preços modicos. DR. RENATO DE SOUZA LOPES, professor da Faculdade. Rua São José 39, de 2 ás 5.* (381)

CURA AS MOLESTIAS DAS SENHORAS, FRAQUEZA PULMONAR, RACHITISMO, ESCROPHULOSE, ANEMIAS E LYMPHATISMO.

Elixir de Baicurú — VALIOSOS ATTESTADOS
..... O ELIXIR DE BAICURU' é o melhor preparado iodo-tannico que conheço. Rio de Janeiro, 3 de Abril de 1908—Dr. NABUCO DE GOUVEA.
.... é uma preparação iodo-tannica, de origem vegetal excellente que deve ser applicada em caso de lymphatismo, anemias, escrophulose e quiçá mesmo em certos casos de tumores e neoplasias. Rio de Janeiro, 31 de Maio de 1901—DR. JOÃO B. DE LACERDA SOBRINHO.
.... minha esposa soffrendo ha 4 annos de incommodos uterinos, em que medicamento algum lhe aproveitasse, ella melhorou sensivelmente, depois de ter tomado apenas dois vidros do ELIXIR DE BAICURU', concebendo em seguida, o que não succedia durante todo o periodo de seus soffrimentos e acaba de dar á luz nas melhores condições, tendo tido um parto natural. Rio Grande, 17 de Abril de 1901 — 1º Tenente JOSÉ DA COSTA BARBOSA.
4 Grandes Premios — PURAMENTE VEGETAL
Licenciado pela Saude Publica — A' venda nas boas pharmacias e drogarias e, para quantidades no Laboratorio Goulart. Caixa postal, 99 — Rio Grande do Sul. (15041)

AOS RHEUMATICOS
O sr. F. R. Barreto, conceituado negociante á rua dos Coqueiros estava entrevado na cama desde dezembro, com terrivel rheumatismo. A conselho de seu medico, usou o afamado Rob de Summa Salsada de Alfredo de Carvalho. Com tres frascos apenas já tomou conta do seu negocio. E, como este caso conta o Rob de Summa milhares. A' venda nas boas pharmacias e drogarias. Deposito: Primeiro de Março n. 10. Alfredo de Carvalho & C. (12725)

CASA RIO GRANDE
AGENCIA DE LOTERIAS — Attende a qualquer pedido de bilhetes de loterias. PEREIRA & COELHOS — Caixa postal n. 169 — Rua Sachet, 30. RIO DE JANEIRO (17875)

LOTERIA DO RIO GRANDE DO SUL
Unica que distribue 75 % em premios
TERÇA-FEIRA
100:000$000
INTEIRO, 30$000—DECIMOS, 3$000
Jogam sómente 18.000 bilhetes

RAIOS X
Consulta com exame pelos Raios X, 25$000, para o diagnostico e tratamento das doenças do estomago intestinos, figado, pulmões, coração, rins, ossos, etc. — Photographias, 60$000. — DR. JORGE A. FRANCO 15, Largo da Carioca, das 2 ás 5, todos os dias. Tel.: C. 3128. (3128)

Durezas? Tire-As Rapidamente!
Não Existe Nada Na Terra Como "Gets-It" Para Callos e Durezas.

Tira-se a dureza como a casca a uma banana.

Uma mancha de pelle grossa na sola de seus pés que tantas vezes o faz caminhar a custo, é tão facilmente tirada com o maravilhoso "Gets-it" como qualquer callo duro ou molle em qualquer parte de seus dedos. Olhe para esta gravura — Umas quantas gottas de "Gets-it" fez a operação. A dureza despega-se da carne verdadeira. Não causa nenhuma irritação. Arranca-se a dureza como se descasca uma banana — facilmente e sem dôr. "Gets-it" faz a mesma coisa a qualquer callo sem o uso de emplastros pegajosos, unguentos irritantes, pomadas gordurosas ou ataduras incommodativas. Não ha incommodo — não é necessario usar tesoura ou navalha. "Gets-it" é usado por milhões de pessoas, porque é um remedio de senso commum e nunca falha. Experimente-o, prove-o.
"Gets-it", o garantido tirador de callos (ao contrario se devolverá o dinheiro), o unico meio seguro, custa uma insignificancia em todos os droguistas e casas commerciaes mais importantes.
Agentes geraes para o Brasil: GLOSSOP & Co., Rua da Candelaria, 57, sob., Rio. (3800)

Pensão Beira Mar
Flamengo, 84, dispõe de uma sala de frente e um quarto junto e mais quartos para familias e cavalheiros. (J 11263)

Licôr das creanças
—DO—
DR. MONTE GODINHO

MARCA REGISTRADA
Infallivel CONTRA LOMBRIGAS
Depositarios: Bragança, Cid & C. — Rua Buenos Aires, 9.—Rio. (14402)

GAZE DE SEDA
de fabricação Suissa
PARA PENEIRAS DE MOINHOS
Marca: "EXCELSIOR ANCHOR"
Stock permanente "Secção Textil"
SOCIEDADE Commercial e Industrial no Brazil SUISSA
RIO DE JANEIRO—Rua São Pedro, 14
(15912)

A. COSTA ARAUJO
Rua da Constituição n. 78
Junto á Praça da Republica — Teleph. Central, 4450
MADEIRAS E MATERIAES DE CONSTRUCÇÕES
Completo sortimento de madeiras serradas em todos os comprimentos, grossuras e qualidades. — PREÇOS MODICOS. (10230)

Suco de Uvas Welch
QUANDO beber o suco de uvas Welch no seu club ou no seu café predilecto, as noutes parecer-lhe-ão muito mais curtas.
O precioso e refrigerante sabor do suco de uvas Welch com certeza lhe trará uma deliciosa e prolongada sensação de frescura.
Extraído das melhores uvas cultivadas na América do Norte, sem nada lhe tirar e sem nada lhe juntar, o suco de uvas Welch proporcionar-lhe-há sem duvida um grande prazer.
Pode compra-lo em caixas ou em garrafas no seu fornecedor ou em qualquer café ou club.
Agentes:
Paul J. Christoph Co.
118 Rua do Ouvidor, Rio de Janeiro

The Welch Grape Juice Co.
Westfield, N.Y. E.U.A.
(13041)

RODA DA FORTUNA

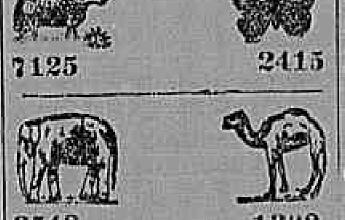

7125 — 2415
3548 — 1332

GARANTIDA
698
AGAVE
830
NOITE
110
(J. 12312)

Garantia Paulista
A. 720- 5
M. 089-23
R. 120- 5
(J. 12388)

UNIÃO
895
(J. 12388)

A MUNDIAL
604
18 — 3 — 921.
(J. 12300)

A' FORTUNA
436
F. H. & C.
Rio — 18 — 3 — 921.
(J. 8441)

A Real . . . 437-10
A Mineira . 741-11
A Preferida . 649-13
A Fortuna . 570-18
Americana . 321- 6
(J. 12338)

CARIDADE
865
(J. 21380)

A BRASILEIRA
A. 134
M. 647
R. 426
Rio — 18 — 3 — 1921.
(J. 12409)

HORA. . . . 079—20
REAL. . . . 987—22
ESPERANÇA. . 958—15
(J 12327) O. M. Cia.

Nova Garantia . 112
Hora 971
Real 035
Capital 699
(J. 12345)

FLUMINENSE. . . 274
OPERARIA. . . . 883
NOITE. 960
Nictheroy, 18—3—921.
(J 12346) V. P.

RIO MENSAGEIRO
Junto a este jornal — Entrega volumes a domicilio e recados urgentes e garantidos. Telephone Central 58. (J 7203)

Pinturas de cabellos
Mme. Oliveira tinge cabellos só a senhoras. Seu preparado, completamente inoffensivo, de exclusiva base de Henné, não suja roupas nem impede de lavar a cabeça, faz pretos, castanhos e louros, acajú. Rua do Areal n. 1, sobrado, defronte do Senado. Telephone Norte 6514. (J. 9139)

Pintura de cabellos
Madame Ribeiro, particularmente, tinge cabellos com um preparado vegetal inoffensivo, de sua propriedade. Trabalha tambem com Henné; rua S. José n. 59, sob., proximo á Avenida. — Tel. Central n. 1.189. (12846)

ADMINISTRADOR
Offerece-se um com absoluta competencia para administrar fazendas de qualquer especie; faz escripturação mercantil e trabalha com qualquer machinismo. Cartas por favor ao sr. L. Seabra, rua Ouvidor 105. (J 11209)

OS EFFEITOS SALUTARES
— DAS —
PILULAS de TAYUYA'
— DO —
Dr. MONTE GODINHO

sentem-se immediatamente: curam Prisão de ventre, Falta de menstruação e molestias do — — FIGADO. — —
Depositarios:
BRAGANÇA, CID & C.
Rua Buenos Aires n. 9.
(17042)

CARPINTARIA
Vende-se pequena officina com serra circular, motor 5 H. P., machina de furar, esquadrias novas e usadas e diversas ferramentas. Para ver e tratar na rua da Prainha 96, das 12 ás 13 horas. (J 9774)

O melhor para as crianças com lombrigas
O Vermifugo EMIL é um xarope de sabor agradavel e de effeitos seguros nas lombrigas e varias especies de ascarides.
E' completamente inoffensivo; não é irritante, a exemplo dos vermifugos oleosos.
E' preparado com vegetaes da flora brasileira, dos que são usados pelas commissões medicas no interior dos Estados, e, por isso, destróe todos os vermes, inclusive o anchylostomo.
Mas ainda, mesmo quando as creanças nervosas e insomnes não expillam bichas, usando o Vermifugo EMIL, conseguem, com o seu uso, a calma e o dormir tranquillo.
O Vermifugo EMIL serve em qualquer caso, em creanças e adultos. Não tem dieta.
A' venda nas principaes pharmacias e drogarias. Preço: vidro 2$500; pelo Correio, 3$500.
Deposito geral: RUA URUGUAYANA N. 66. Perestrello & Filho. (13994)

SO' 3 DIAS SO'
é o tempo preciso para curar a gonorrhéa mais antiga e rebelde com a
Injecção Marinho
Os corrimentos das senhoras desapparecem no primeiro dia de uso — A' VENDA EM TODAS AS PHARMACIAS. (11454)

E' vantajoso não confundir
Para se ter a certeza de que se compra na Joalheria "ESMERALDA" é preciso reparar que todas as portas e vitrines tenham o distico
"A ESMERALDA"
EXPOSIÇÃO PERMANENTE DE JOIAS E OBJECTOS DE ARTE NO 1º ANDAR SERVIDO POR ELEVADOR
Travessa de S. Francisco Ns. 8 e 10
(13398)

DEPURAZE
O mais seguro purificador do organismo — Formula e preparado do Pharmaceutico Francisco Gilfoni.
Efficaz contra as affecções cutaneas, syphiliticas, herpeticas, rheumaticas, ulceras chronicas, boubas, eczemas (darthros) empingens e em geral todas as doenças devidas á impureza do sangue.
Receitado diariamente pelos especialistas.
Deposito: Drogaria Gilfoni
Rua 1 de Março, 17
RIO DE JANEIRO
(12846)

XAROPE PEITORAL
— DE —
ANGICO COMPOSTO
CURA *Tosses, Bronchites Agudas ou Chronicas, Catarrhos, Constipações, Influenza, Asthma, Coqueluche, Defluxo, etc.*
Vende-se em todas as Pharmacias e Drogarias. — Deposito: *Pharmacia Bragantina* — Rua Uruguayana, 103. (5468)

SEM INJECÇÕES — SEM INJECÇÕES — **Gonocelle**
Cura-se em poucos dias a Gonorrhéa ou outro qualquer corrimento com o uso do GONOCELLE; não tem dieta nem affecta aos intestinos. E' em tabletes, por isso torna-se facil seu uso. Preço 5$000. Deposito, Sete de Setembro 61 — CASA HUBER. (4886)

SALA DE JANTAR
Vende-se uma rica sala pela metade do custo, com tres mezes de uso; ver e tratar á rua dr. Sattamini n. 133, proximo á praça Affonso Penna. Tambem se aluga a casa com contrato. (J 11.359)

SUOR FÉTIDO
dos pés e dos sovacos, catinga, frieiras, comichões, etc., desapparecem rapidamente com o uso do *"Suorol"*. Preço, 2$; pelo Correio, 2$500. Vende-se na "A' Garrafa Grande", á rua Uruguayana n. 66.
PERESTRELLO & FILHO
(14229)

SORÉT — E' magico para a Impotencia
AGE directamente sobre os nervos, fornece-lhe uma notavel força natural e reconstituinte todas as funcções do corpo. Inoffensivo. Approvado pela Directoria da Saude Publica. Fabricado por Jean Rousseau & Co., Paris, Londres, Chicago. Vendido em todas as pharmacias e drogarias. (3795)

Segunda-feira, 21
MA'S COMPANHIAS
Film da World por Katherine Osterman e A. Mac Donald

ODEON

Companhia Brasil Cinematographica
F. SERRADOR, Presidente

Na semana santa— o grande film mystico **Redempção de Maria Magdalena**, por Diana Karenne

Um film lindo, de uma artista formosa e elegante, e de fabrica de fama, constitue sempre um

PROGRAMMA ODEON assim é o de hoje, em que a **SELECT - PICTURES** apresenta

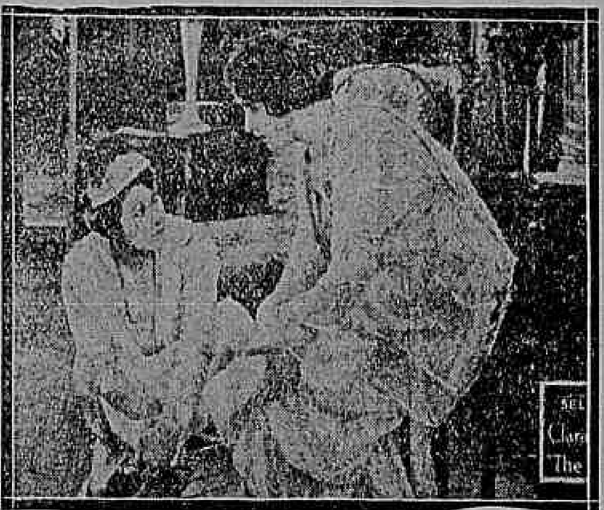

CLARA KIMBALL

essa admiravel artista — mulher elegantissima em

Mulher Selvagem

O seu melhor trabalho—Uma producção de ouro. — Montagem de luxo — Toilettes lindas. Pelo enredo—Pela fabrica—Pela artista—Pelo cinema — só motivos de successo.

No programma, ainda, **MUTT e JEFF** apparecem para a sua pochade semanal, em **Contrabandistas**

NOTA — A grandiosidade do espectaculo que apresentamos obriga-nos a poder dal-o sómente por PREÇOS ESPECIAES.

Os dois bellos programmas a seguir... os que estão nos quadrinhos do cabeçalho.

Para a SEMANA SANTA — um trabalho differente de tudo quanto apparece por esta epoca — Um film lindo de arte — **Redempção de Maria Magdalena.**

AVISO - Aos Srs. Importadores de films e aos Srs. Exhibidores de todo o Brasil

Tendo desapparecido de New York, segundo nos foi communicado, uma copia do film em 10 episodios — ULTUS — da fabrica **Gaumont New York**, unico trabalho em que posou o artista já fallecido AURELE SIDNEY, e, como esteja sendo annunciado pela **Agencia Cinematographica IDEAL**, com outro titulo, um film do mesmo artista, mesma fabrica, mesmo numero de episodios e mesmos cartazes, temos o dever de communicar que, **sendo o film ULTUS de exclusividade da Companhia Brasil Cinematographica**, agiremos de accordo com a lei na defeza dos nossos direitos, se apurarmos tratar-se da copia desapparecida, que faremos apprehender onde se encontrar.

A seguir ao film em series **Andorinha de Aço**, daremos **As duas Garotas de Paris** — 12 episodios magnificos da **Gaumont sensacional.**

CINEMA AVENIDA

Dois salões de projecção. Os mais celebres films do mundo, os da PARAMOUNT-ARTCRAFT

Depois de amanhã
Dorothy Gish
em
REMODELANDO SEU MARIDO
5 actos Paramont-Artcraft

HOJE, a producção mais curiosa que já vistes na tela

Uma obra de palpitante interesse, que vos proporcionará uma hora de intenso bom humor

WALLACE REID

o dilecto das cariocas, o elegante e insuperavel artista, secundado pela mais radiante belleza do «screen»

BEBE' DANIELS

O DANSARINO MALUCO

Cinco actos que serão o maior acontecimento do dia.

O mais delicioso herôe de Wallace Reid, que se mostra neste film, o campeão das pernas, como já se revelou em outros «sportman» consumado

Um numero sensacional: **A DANSA DOS APACHES.** Um film de grandes surprezas, Um lavor da Paramount-Artcraft

HOJE — O DANSARINO MALUCO — HOJE

No mesmo programma: **QUANDO O INVERNO E' REI — Film do natural**

O mais confortavel, luxuoso e hygienico cinema desta Capital

CINEMA CENTRAL

O cinema das familias
O cinema das grandes enchentes

Av. Rio Branco 166-168 — Teleph. 4218 C. — Empresa Pinfildi

HOJE O record dos successos cinematographicos HOJE

Dois ultimos dias em que será projectada em nossa tela a mais grandiosa obra que que o cinema tem produzido

A MULHER QUE VÓS ME DÉSTES
-OU-
MEU MARIDO AOS OLHOS DE DEUS

Interpretação rigorosa por parte de artistas insignes, entre elles destacam-se: **Katherine Mac Donald, Jack Holt, Milton Sills, Theodore Roberts Frizti Brunette**

A primeira victima do peccado é o filhinho innocente, o beijo que se fez carne Um codigo do amor verdadeiro tendo por base o amor, a grande força universal

Super-producção extra da PARAMOUNT ARTCRAFT SPECIAL.

Completa o programma a mais desopilante charge de Chico Boia:
CHICO BOIA, em CONLY ISLAND
Uma risada em 2 actos

Preços especiaes — Camarotes, 8$000 — Poltronas 1$500.

Domingo em matinée — Um acontecimento infantil. Um programma excepcional dedicada a polizada carioca. Os dois comicos mais queridos **CHICO BOIA e CARLITOS**, cada um em um film superior

SEGUNDA-FEIRA — Um film de sensação A SOBERANA DO MUNDO por MIA MAY a heroina de VERDADE VENCE — Semana santa O MARTYR DO CALVARIO, grande orchestra e massas coraes. — Brevemente — Pola Negri na super producção SUMURUN.

PATHE'

SHIRLEY MASON
— FOX FILM —

HOJE - Uma obra patriotica de alto valor - HOJE

Um film nacional que desafia os trabalhos identicos feitos no extrangeiro arriscando a vida, o operador intemerato Juan Etchebèhère vos apresenta a visão do

RIO DE JANEIRO VISTO DE AEROPLANO

No Campo dos Affonsos, a partida — Os suburbios e o Instituto de Manguinhos —Aspectos do Caes do Porto, Arsenal, Ilha das Cobras — O deslumbramento da bahia e os vasos de guerra — Avenida Central, as ruas do centro, o Monroe, os Arcos — Dominando o Corcovado e abrindo vôo do Corcovado até o Pão de Assucar — Topographia do Flamengo, Gloria, Botafogo, Copacabana, etc.—Visões das ilhas Governador, Fiscal, Enxadas, Vianna.

SHIRLEY MASON

Nem mesmo a suave Mary Pickford possue o mysterioso encanto dessa novel actrizinha que será a interprete da estupenda comedia social.

O JOVEN VAGABUNDO

V actos da FOX FILM, que reunem todos os predicados, todas as subtilezas, todos os recursos da arte muda. **SHIRLEY MASON**, é a creatura sorridente e amoravel que nos arrancará lagrimas de piedade e satisfação.

Segunda-feira: **Gaumont C.**, de Nova York, apresentam **VIVIAN MARTIN** nos 6 actos de luxo, grande arte, estudo e psychologia: **MARIDOS E ESPOSAS.**

Salão Nobre do Jornal do Commercio

Recital da pianista

Ophelia Isaacson

DOMINGO, 20 DO CORRENTE
ás 3 horas da tarde
PROGRAMMA

1ª parte — César Franck. Preludio, Choral e Fuga — Clutsam. Souvenir —Chopin. Estudo op. 25 n. 3.

2ª parte — Chopin. Sonata op. 35 (Grave, doppio movimento—Scherzo—Marcha funebre e Final).

3ª parte — Debussy. La soirée dans grenade, Ophelia Isaacson: Saudade e Papillons. Chopin. Scherzo op. 20

Bilhetes á venda, por obsequio nas casas Arthur Napoleão, á Avenida Rio Branco 122 e Pharmacia Gomes, á rua Uruguayana 27. No domingo, no Salão. Entrada 10$000. (J 12212)

Aos srs. importadores de films E aos srs. exhibidores de todo o Brazil

Se bem que não intimidado pelas infundadas ameaças de espiritos mesquinhos e invejosos, mas, sim, para que do meu silencio não possam suscitar duvidas, a todos communico que o grande film em série A MÃO DA VINGANÇA (*The Hand of Vengeance*), editado pela casa GAUMONT NEW YORK, em 10 episodios desempenhados pelo inexcedivel AURELE SYDNEY, hontem por um meu illustre collega gratuitamente reclamado, é de minha inteira e exclusiva propriedade.

Não tendo por norma adquirir films de procedencia duvidosa, scientifico-vos e em particular ao *"homem dos grandes emprehendimentos"* que estou apparelhado com os necessarios direitos que me acobertam de assaltos, embora furtivos, sobre os films que offereço aos *dignos cinematographistas do Brasil*

AGENCIA CINEMATOGRAPHICA IDEAL
Annibal Pinto de Paiva

(J 12410)

CINEMA IDEAL

O maior e o melhor cinema do Rio - Magnifica orchestra de senhoritas na sala de espera

Hoje—Proseguindo num exito sempre crescente!—Hoje

WILLIAM FARNUM

A mais potente gloria de uma raça, interpretando o protagonista de um drama ideado nos moldes do seu temperamento artistico

O VINGADOR

6 actos da FOX FILM descrevendo a empolgante historia de um campeiro audaz e valente, franco e destemido, que **William Farnum** incarna com a maior perfeição

SHIRLEY MASON

A mais completa ingenua que o cinema nos tem revelado, interpretando um drama de suave emoção

O JOVEN VAGABUNDO

Cinco actos da **FOX** onde veremos a historia simples e commovente de uma desgraçadinha, cujo caracter e força de vontade a arrancaram do lôdo para as culminancias das altas espheras sociaes

Segunda-feira—**A soberana do mundo** —Um film allemão de grande dramaticidade e impressionantes lutas e aventuras.

WILLIAM HART em o **Homem do deserto.**

CINEMA IRIS

Propriedade de J. Cruz Junior
Rua da Carioca ns. 49 e 51

Apezar de estar em obras, já se acha rasgado a grande PLATÉA do IRIS! — Vinde vel-a e apreciar este

Grande programma — 2 bellos films —2 artistas de fama

William Farnum

O grande artista, grande interprete da PARAMOUNT

O Signal da Cruz

5 actos de um drama magnifico

Ver WILLIAM FARNUM nessa obra sensacional que é o SIGNAL DA CRUZ é guardar na propria alma uma hora de intensa arte.

O outro artista celebre é

WALLACE REID

que é simplesmente delicioso em:

DANSARINO MALUCO

5 partes da Paramount-Pictures — Film do mais perfeito successo.

Segunda-feira — DOROTHY GISH em REMODELANDO SEU MARIDO, da Paramount, e os 3º e 4º episodios de NA REDE DO DRAGÃO, da UNIVERSAL, por Marie Walcamp.

(J 12126)

CINEMA PARIS

HOJE — Ultimas e sensacionaes novidades — HOJE

Novo triumpho da cinematographia allemã

Lyda Salmonova, a formosa etoile, na protagonista do magistral film historico

A Dansarina Barberina

8 grandes actos de excepcional luxo e deslumbrantes. Aventuras de uma celebre bailarina italiana na côrte de Luiz XV, da França e na de Frederico II, da Prussia.

Diomira Jacobini e Alberto Collo, os dois festejados comediantes italianos em

As alegrias do lar

Finissima comedia em 5 longos e deliciosos actos.

2.ª feira A BORBOLETA AZUL - Mimosa composição da "Eclypse" pela linda actriz GENOVEVE FELIX.

e AS 99 DESGRAÇAS DE CAMILLO, engraçadissima comedia pelo popular comico italiano Camillo de Riso

ELECTRO-BALL CINEMA

Empreza Brasileira de Diversões

51, Rua Visconde do Rio Branco, 51

A mais popular e querida casa de diversoes desta capital

HOJE — Programma novo—HOJE

Halito dos Deuses

Drama em sete partes

Protagonistas: **Tsuri Aoki e Arthur Carem**

Ping-Pong, Bilhares e outras diversões — Artistica e abundante illuminação electrica

BANDA DE MUSICA MILITAR.

Ao ELECTRO BALL-CINEMA

As diversões começarão ás 5 horas da tarde 12431

CINEMA PRIMOR

Empresa Celestino de Abreu. Avenida Passos, 119. Tel. 5934, Norte.

HOJE — 19 março 1921 — HOJE

O Cine Primor no intuito de bem servir os seus "habitués não poupa esforços para a aquisição de bons programmas. — 1º film:

— CUIDADO COM O VISINHO —
Sublime comedia da Paramount,
2 actos de franco bom humor

Um marido em viagem

uma joia da cinematographia italiana, pela magnifica e seductora "estrella" Lola Visconti Brignone

Ainda no mesmo programma apresentamos Dorothy Dalton, a fulgurante interprete de Chispa de Fogo, no soberbo drama da Paramount

Cruel Obstinação

6 actos

Amanhã — Grande matinée infantil. Segunda-feira — Enid Bennett — A Censura. Quinta-feira — A Vida de Christo. Film colorido e cantado — Grande orchestra. (J 12329)

AGENCIA GERAL CINEMATOGRAPHICA CLAUDE DARLOT

Depois de amanhã
Confissão

CINE PALAIS

Depois de amanhã
Confissão

"Sobre esta rocha construirei a minha Egreja e poder infernal não haverá que a destrúa"!

O mais soberbo monumento de arte e de piedade que o cinema, ao serviço da **FE' CATHOLICA** *tem produzido, é, innegavelmente,*

A CONFISSÃO

Não somos nós que affirmamos, mas dois grandes principes da Egreja, o notavel cardeal Mercier e o eminente cardeal O'Connor.

Em torno do sigillo inviolavel da Confissão, este film extraordinario desenrola uma acção elevada e empolgantissima; tendo operado o milagre da conversão de milhares de individuos.

Approvado pelo Centro da Boa Imprensa, **A Confissão** deixou funda impressão no espirito de quantos assistiram á sessão especial do film, que o PALAIS realizou ante-hontem.

Depois de amanhã :: A CONFISSÃO :: Depois de amanhã

HOJE ◊◊ **Um programma que tem sido apreciadissimo**

Liane Haide, em **EMFIM, E'S MINHA!**

Cinco actos de violencia e de paixão, completados pelas sempre interessantes **Actualidades FOX**

PARISIENSE E TRIANON

Grande Empresa Cinematographica **J. R. STAFFA & C.**

O ponto preferido pela «élite» carioca.
O mais lindo, mais confortavel e mais hygienico cinematographo da Avenida.

HOJE — Sabbado, 19 de Marco — HOJE

Dois salões de projecção - Preços communs

Outro dia de exito!
Outro dia de enchentes!

Lyda Salmonova

a fascinadora, no luxuosissimo film em 1 prologo e 8 actos, da acreditada fabrica **GLORIA-FILM**, de Berlim

A Dansarina Barberina

A mais luxuosa e rigorosamente historica producção cinematographica que até hoje tem sido editada.

Aventuras de uma celebre bailarina italiana na côrte do rei Luiz XV, da França, e na de Frederico II, o Grande, da Prussia. Aprimorada observação de todos os traços ridiculos que caracterisaram a vida desses dois famosos soberanos.

O rei Luiz VX faz irrisoriamente a sua oração, ao levantar

Excellente orchestra na sala de espera

Na opinião unanime de todo o publico que tem ido ao **PARISIENSE** e ao **TRIANON**, **A Dansarina Barberina** é o melhor film allemão que até hoje se tem exhibido no Rio de Janeiro.

SEGUNDA-FEIRA — O lindo romance symbolico, da fabrica ECLIPSE, de Paris

A BORBOLETA AZUL

A graciosa actriz

Genoveva Felix

participa ás gentis frequentadoras do PARISIENSE e do TRIANON que apresentará neste drama a sua lindissima collecção de modernas "toilettes".

Quinta e sexta-feira santas:

A Vida de Christo

ornada de coros e musica a caracter.

Nova edição, colorida, da fabrica PATHE'.

AOS SRS. EXHIBIDORES — Possuindo esta Empresa a exclusividade da nova VIDA DE CHRISTO, de PATHE'-COLOR, que nada tem de commum com a que, anteriormente, se exhibiu, com a mesma marca, acceitamos, em nosso escriptorio, á rua Chile, 29, encommenda para qualquer quantidade de copias que se deseje.